

Atlas Contrôle  
Chaussée De La Hulpe 181 box 1  
1170 Brussels  
Belgium

## RAPPORT DE CONTROLE D'INSTALLATION ÉLECTRIQUE DOMESTIQUE

**Numéro de rapport:**

18.774

**Date du contrôle:**

09/01/2023

**Lieu du contrôle:**

Emiel Derooverlaan 18 Halle 1501

**Agent-visiteur:**

Youssef Mamoun

**Type de contrôle:**

Avant mise en service (Livre 1 6.4)

**Date d'émission:**

V1 09/01/2023 11:48:20

**Prochaine visite avant le:**

09/01/2048

### Données générales

**Adresse de l'installation**

Emiel Derooverlaan 18 Halle 1501

**Type de locaux**

Maison

**Propriétaire, gestionnaire ou exploitant**

Faraji Abdelhalim

**Adresse du propriétaire**

Emiel Derooverlaan 18 Halle 1501

**Installateur**

### Données du raccordement

**GRD**

Fluvius

**Numéro de compteur**

913923

**Code EAN****Liaison compteur-tableau**

XVB 4X10

**Tension de service**

3 x 400 V + N

**Protection générale**

40 A 4P

### Contrôles

**Schémas/plans**

OK

**Liaisons équipotentielles**

OK

**Fondations**

avant 81

**Installation électrique**

après 81

**Description de l'installation**

Voir schéma

**Nombre de tableaux**

1

**Différentiel de tête**

300mA - 40A - type A

**Test BP du DDR**

OK

 **$\Delta I_n$** 

OK

**Contrôle de l'état**

OK

**Matériel fixe**

OK

**Protection contre les contacts directs**

OK

**Protection contre les contacts indirects**

OK

**Protection contre les surintensités**

OK

**Prise de terre**

Piquet

**Résistance de terre ( $\Omega$ )**

14

**Isolement (M $\Omega$ )**

85

### Conclusions

**CONCLUSION : CONFORME**

Le contrôle réalisé par Atlas Contrôle a porté sur les parties visibles de l'installation normalement accessibles. L'installation électrique est conforme aux prescriptions du Livre 1 du RGIE ( Arrêté royal du 8/09/2019 : C-2020/30795 + C- 2020/30794 ) concernant les installations électriques à basse et à très basse

+32 2 726 64 04 info@atlascontrole.be http://www.atlascontrole.be TVA: BE0732536476

Atlas Controle

Chaussée De La Hulpe 181 box 1

1170 Brussels

Belgium

tension. Atlas Contrôle certifie que l'agent-visiteur a scellé le dispositif de protection à courant différentiel résiduel placé à l'origine de l'installation électrique et qu'il a visé le ou les schémas unifilaires et le ou les plans de position. La prochaine visite de contrôle est à effectuer au plus tard dans les 25 années suivant le contrôle.

Signature de l'agent-visiteur

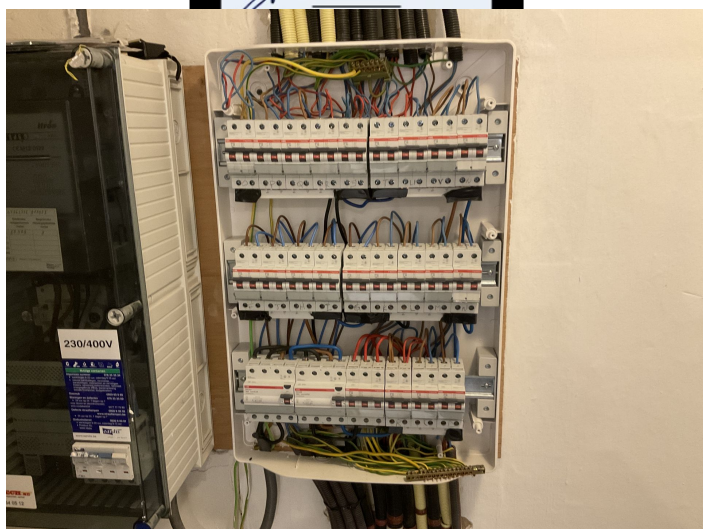

Tableau 1