

Elektrische installaties op laagspanning en op zeer lage spanning (Boek 1 - KB 8/09/2019) - Algemene Directie Energie

📍 Plaats van het onderzoek: KERKEVELDWEG 100 1640 SINT-GENESIUS-RODE België

📄 Aard onderzoek: Periodieke inspectie (Boek 1 6.5)

📅 Datum van het bezoek
03/04/2026

🔄 Volgend controlebezoek:
-

👤 Agent-bezoeker
Ali Hammouda

BESLUIT : NIET CONFORM

Identificatie van derden

Opdrachtgever	
Naam	Certoo Srl
Adres	Industrielaan 36, 1740 Ternat, België
Eigenaar, uitbater of beheerder	
Naam	/
Adres	KERKEVELDWEG 100 1640 SINT-GENESIUS-RODE België
Installateur	
Naam	
BTW	

Identificatie van de elektrische installatie

Adres	KERKEVELDWEG 100 1640 SINT-GENESIUS-RODE België
Nr Teller	54813772
Netbeheerder naam	Fluvius
Gebouw	Niet-huishoudelijk

Atlas Controle VZW

Erkend controleorganisme

Hoofdkantoor: Lambermontlaan 127 1030 Schaarbeek

Tel: +32 2 726 64 04 | Mail: office@atlascontrole.be

BTW BE0732536476 | RPR Brussel

Wetgeving



AREI. Algemeen Reglement op de elektrische installaties.

Aard onderzoek:	Periodieke inspectie (Boek 1 6.5)
Datum van de uitvoering van de installatie	Voor 01/06/2023 en na 01/06/2020
Funderingen	vóór 81

Identificatie van de elektrische installatie en gegevens verdeler

Netbeheerder naam	Fluvius
Nr Teller	54813772
EAN-code	
Meter/bord verbinding	EXGB 4X35
Net spanning	3 x 400 V + N
Algemene bescherming	125 4P
Aantal verdeelborden	5
Hoofd differentieelschakelaar	Andere
Type van aardelektrode	Aardingspen
Waarde (Ω)	0
Beschrijving van de elektrische installatie	TD1: DIFF 40A 30mA DISJ 40A 7x DISJ 16A 3x DISJ 10A 10x DISJ 20A 3x DISJ 25A TD2: 6x DISJ 20A TD3: 1x DISJ 25A TD4: 5x DISJ 16A TD5: DIFF 40A 300mA DIFF 40A 30mA 5x DISJ 16A 3x DISJ 16A

Resultaten van de controle

Testapparatuur:

Schema's en situatieplannen	NOK
Equipotentiale verbindingen	NOK
DK Test van DSR	OK
ΔI_n	OK
Controle van de staat	NOK
Waarde (Ω)	0
Isolatiemeting ($M\Omega$)	0
Opgesteld materieel	NOK
Beschermingsinrichtingen tegen directe aanraking	NOK
Beschermingsinrichtingen tegen indirecte aanraking	NOK
Beschermingsinrichtingen tegen overstroom	NOK

Schema's, plannen en documenten van de installatie

Schema's en situatieplannen	NOK
-----------------------------	-----

Inbreuken

Code	Bewoordingen	Paragraaf
Schema's & administratief		
108	Eendraadsschema is niet aanwezig, is onvolledig of komt niet overeen met de installatie.	L1 2.12 ; 2.13 ; 3.1.2.1; 9.1.1; 9.1.2
102	Situatieplan is niet aanwezig, is onvolledig of komt niet overeen met de installatie.	L1: 3.1.2.; 9.1.1.; 9.1.2.
Elektrische kast(en)		
201	De nominale spanning dient duidelijk vermeld te worden op een oordeelkundig gekozen plaats.	L1 3.1.3.3
201a	Pictogram "levensgevaar" dient op degelijke wijze aangebracht te worden.	L1 3.1.3.3 + ND
204	Deur of afschermplaat van het schakelbord (terug)plaatsen. Aanraking van naakte onder spanning staande delen is mogelijk.	L1: 4.2.2.3.; 5.1.4.; 5.3.5.1.; L3: 4.2.2.2.; 5.1.4.
206	Het schakelbord dient vervangen te worden, de beschermingsgraad tegen rechtstreekse aanraking is onvoldoende.	L1: 5.3.5.1.
207	De genaakbare, naakte onder spanning staande delen zijn niet op een afdoende wijze afgeschermd.	L1: 4.2.2.3.; 5.1.4.; L3: 4.2.2.2.; 5.1.4
208	De niet-gebruikte invoeringen van het schakelbord of kast dienen afgedicht te worden.	L1: 4.2.2.3.; 5.1.4.; 5.3.5.1.
Metingen en tests		
304	De waarde van de isolatieweerstand, gemeten onder de testspanningen, moet voor elke kring, waarbij de verbruikstoestellen afgekoppeld zijn, minstens gelijk zijn aan 1000 maal de waarde in V van de testspanning (minimum 0,5MΩ bij een testspanning van 500V).	L1 6.4.5.1.
301	De waarde van spreidingsweerstand van de aarding dient kleiner te zijn dan 30 Ohm.	L1 4.2.3.2 ; 5.4.2.1
Aarding		
401	Een aarding verwezenlijken overeenkomstig de voorschriften.	L1 2.5 ; 5.4.2.1 ; 8.2.1.11
402	Een demonteerbaar aansluitstuk (aardingsonderbreker) moet steeds gemakkelijk toegankelijk zijn.	L1 : 2.5 ; 5.4.2.1 ; 5.4.3.5
Leidingen		
816	De niet-gebruikte geleiders moeten verwijderd of aan hun uiteinden geïsoleerd worden.	L1 5.3.1.3
808	De geleiders van het type VOB moeten in daarvoor bestemde buizen, kabelgoten geïnstalleerd worden.	L1: 5.2.9.3.; L1:5.2.9.6.

Code	Bewoordingen	Paragraaf
Veiligheidsinstallatie		
1100	De veiligheidsinstallatie is niet uitgevoerd volgens de regels van goed vakmanschap.	L1:5.5.
1101	De risicoanalyse van de veiligheidsinstallaties is niet aanwezig.	L1:5.5.1.

Opmerkingen

Bewoordingen	Referentie
Deze controle is beperkt tot de zichtbare en normaal toegankelijke delen van de installatie. Tenzij anders vermeld, maken de toestellen en apparaten aangesloten op de vaste installatie geen deel uit van de controle.	RDE4
Deze inspectie is enkel beperkt tot de delen van de elektrische installatie die op de overeenkomstige (en ondertekende) delen van de schema's aangegeven zijn.	RDE5
Dit rapport is slechts een weergave van de elektrische installatie op het moment van de controle.	RDE6
Het is niet uitgesloten dat bij de presentatie van de schema's nog andere inbreuken vastgesteld zullen worden.	RDE12
Il est possible que des infractions supplémentaires soient constatées lors d'un prochain contrôle.	RDE44
De eenheid was gemeubileerd ten tijde van de inspectie.	RDE15

Besluit van de controle

De door Atlas Contrôle uitgevoerde inspectie was gericht op de zichtbare delen van de installatie die normaal toegankelijk zijn. De elektrische installatie voldoet niet aan de eisen van Boek 1 van de AREI (Koninklijk Besluit van 8/09/2019: C-2020/30795 + C-2020/30794) betreffende elektrische installaties met lage en zeer lage spanning.

De door Atlas Contrôle uitgevoerde inspectie had betrekking op de zichtbare delen van de installatie die normaal toegankelijk zijn.

De werkzaamheden die nodig zijn om de geconstateerde overtredingen op te heffen, moeten onverwijld worden uitgevoerd.

Bezoekagent

Ali Hammouda

Plichten van de eigenaar, beheerder of huurder van de installatie

De verplichting om het verslag te bewaren in het dossier van de elektrische installatie.

De verplichting om alle wijzigingen aan de elektrische installatie op te nemen in het dossier.

De verplichting om de toezichthoudende ambtenaar van de Federale Overheidsdienst Energie onmiddellijk op de hoogte te brengen van elk ongeval met personen dat rechtstreeks of onrechtstreeks veroorzaakt wordt door de aanwezigheid van elektrische installaties.



Bijlagen

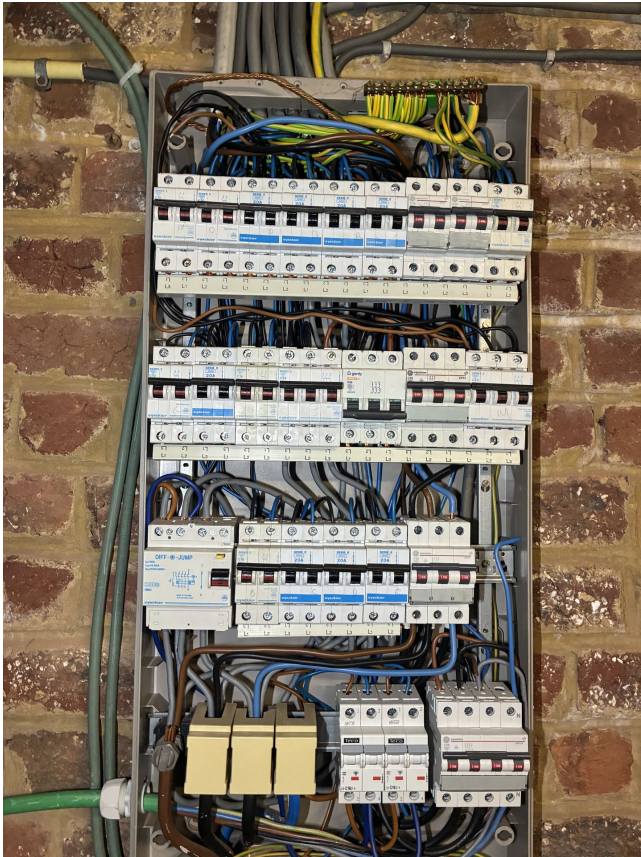

1



2