



J. VAN HEMELEN
KEURINGSORGANISME VZW

Externe Dienst voor Technische Controles

Halsendallaan 5 - 1652 ALSEMBERG
tel 02 380 52 71 - fax 02 380 89 86

Meensestraat 41 - 8500 KORTRIJK
tel 056 35 76 76 - fax 056 35 68 87

e-mail info@vanhemelen.org
BTW BE 0422.507.353

Aanvraagnr. **MC 306**

Ref. verslag

RAP

11/04/2009 - GA

Proces verbaal van onderzoek van een huishoudelijke elektrische installatie op lage en zeer lage spanning

overeenkomstig de voorschriften van het Algemeen Reglement op de Elektrische Installaties



- Gelijkvormigheidsonderzoek van een huishoudelijke elektrische laagspanningsinstallatie (nieuw - wijziging - uitbreiding)(AREI art. 270)
- Controlebezoek van een bestaande huishoudelijke elektrische laagspanningsinstallatie (AREI art. 271)
- Controlebezoek van een huishoudelijke elektrische laagspanningsinstallatie vóór verzwaren van de aansluiting op het openbaar verdeelnet (AREI art. 276)
- Controlebezoek van een huishoudelijke elektrische laagspanningsinstallatie bij de verkoop van een wooneenheid (AREI art. 276bis)

Eigenaar/beheerder/uitbater - Naam	Gemlin		Voornaam		Postnr	1500
Adres	Dedeweg 85		Gemeente			
Installateur	Kennel 101 - 16 fact.		Gemeente		Halle	
BTW-nummer	BE 0422 507 353					
of identiteitskaartnr.		Uitreikingsdatum				
Plaats van onderzoek	Gemlin		Postnr.		1500	
Adres	Dedeweg 85		Gemeente		Halle	
EAN-code	510332783-0000		Elektriciteitsverdelers		Juclich	
Type installatie	<input type="checkbox"/> tijdelijke installatie / voorlopige aansluiting voor werf / festiviteiten		<input checked="" type="checkbox"/> wooneenheid (huis, appartement, andere)	<input type="checkbox"/> huishoudelijke werkeenheid	<input type="checkbox"/> gemeenschappelijke delen van een residentiële eenheid	

Algemene beschrijving van de aansluiting **Algemene beschrijving van de stroombanen en hun beschermingen**

U _{nom} (V ac/dc)	3x400V PN		Panel 1	Panel 2
Ø voedingskabel (mm ²)	16 mm²			
I _{nom} aansluiting (A)	32A	5x2p RVS 6A - 1,5 mm² - 2,5 mm²	1x3p RVS 32A - 16	
Type alg. schakelaar	DIFF			
Aantal borden	2	VIA 4p 400/0,07A		
Aantal eindstroombanen	11 = 6		1x3p RVS 25A - 6mm²	
Type aardelektrode	MOBL	1x4p RVS 6A - 10mm²	2x2p RVS 6A - 2,5 mm²	
Algemene diff.stroom.inr.	4p 40A/0,07A	5x2p RVS 6A - 2,5 mm²		
Bijkomende diff.stroom.inr.	4p 10A/0,07A			
Vaste verwarmingstoestellen (aantal - kW):				

Metingen **Meetapparaat** **apparaat waarvan de inspecteur titulans is** **Onderzoek uitgevoerd overeenkomstig procedure TD-E-01**

Aardspreidingsweerstand:	17,8 - Ω	Isolatiweerstand (250/500/1000V):	> 1 MΩ	Werking differentieelstroominrichting:	OK/OK	Continuïteit PE-geleiders & equipot.:	OK/OK
--------------------------	-----------------	-----------------------------------	------------------	--	--------------	---------------------------------------	--------------

Inbreuken (AREI - art.) / Bemerkingen (opm.)

	Opn.

Aanvullend bezoek bij onderzoek (ref.) : RAP ___ / ___ / ___

Besluit

De elektrische installatie voldoet aan de voorschriften van het A.R.E.I.
De ingangsklemmen van de automatische differentieelstroominrichting, geplaatst aan het begin van de installatie, werden ontoegankelijk gemaakt door verzegeling. Het (de) eendraads- en opstellingsschema(s) werden voor gezien getekend / werden opnieuw geïmprimeerd.
De volgende periodieke controle moet worden uitgevoerd binnen de door de van kracht zijnde reglementering voorgeschreven termijn. (art. 271)

De elektrische installatie voldoet niet aan de voorschriften van het A.R.E.I.
De werken, nodig om de inbreuken te doen verdwijnen die opgemerkt werden tijdens het controlebezoek, moeten zonder vertraging uitgevoerd worden en alle maatregelen moeten getroffen worden opdat de in overtreding zijnde installatie, indien zij in dienst blijft, geen gevaar vormt voor de personen of goederen.

Een aanvullend bezoek moet door hetzelfde organisme worden uitgevoerd vóór :

Volgend controlebezoek uiterlijk op:	01 Mei 2009	Agent-onderzoeker (naam - nr. handtekening)	J. VAN HEMELEN	Datum onderzoek:	01 Mei 2009
--------------------------------------	--------------------	---	-----------------------	------------------	--------------------

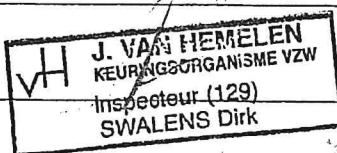

Wettelijke verplichtingen, nota's en algemene voorwaarden op keerzijde.

59/59

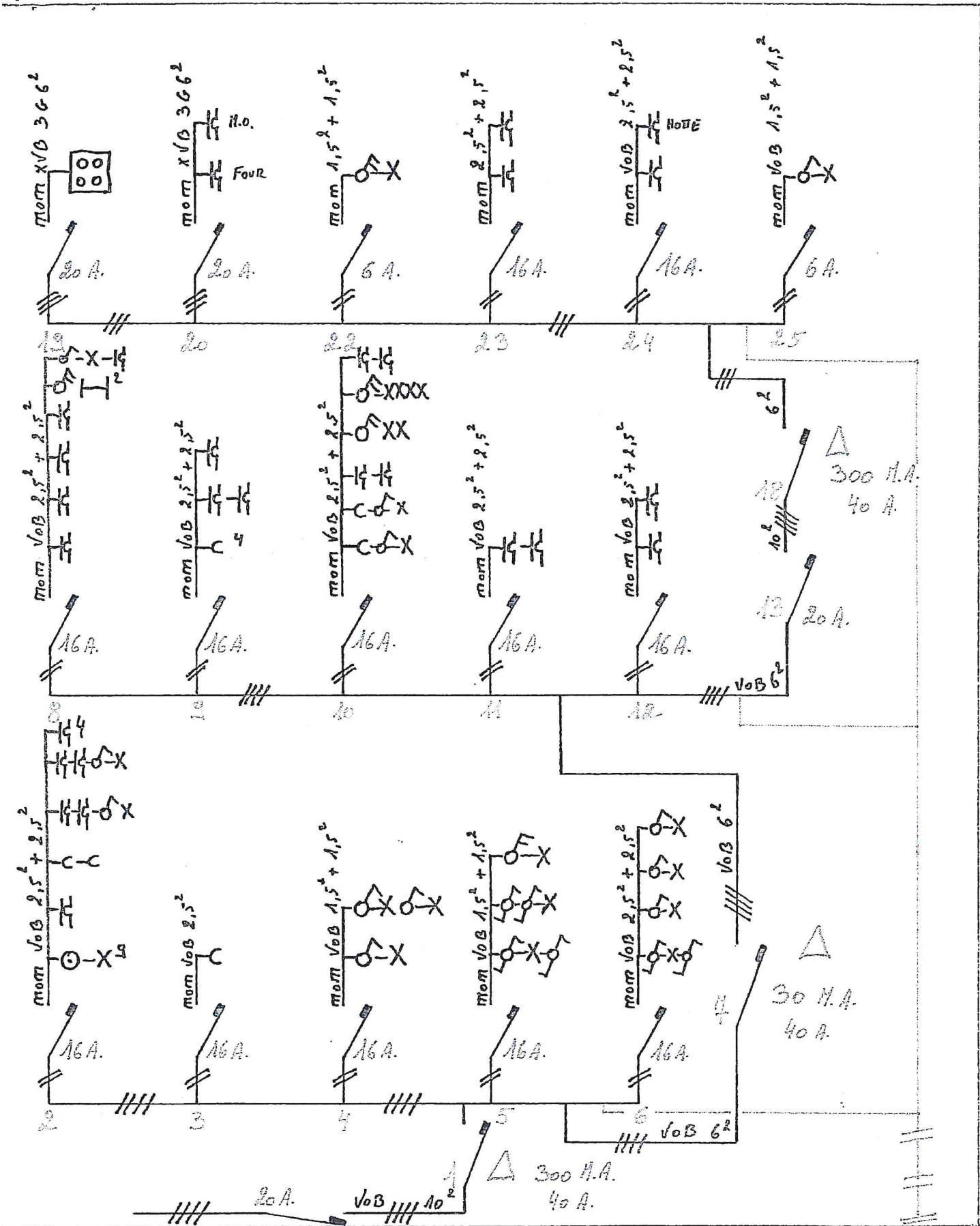

OLIVIER GOSSELIN
 DODE WEG 25
 1500 HALLE

ELECTRICITEE RAES
 SPRL
 55 RUE JOSEPH SHITS
 1070 ANDERLECHT
 TVA: BE: 0921-826-659

VH J. VAN HEMELEN
 KEURINGSORGANISME VZW
 Inspecteur (129)
 SWALENS Dirk

01 OKT 2008

25

REZ DE CHAUSSÉE

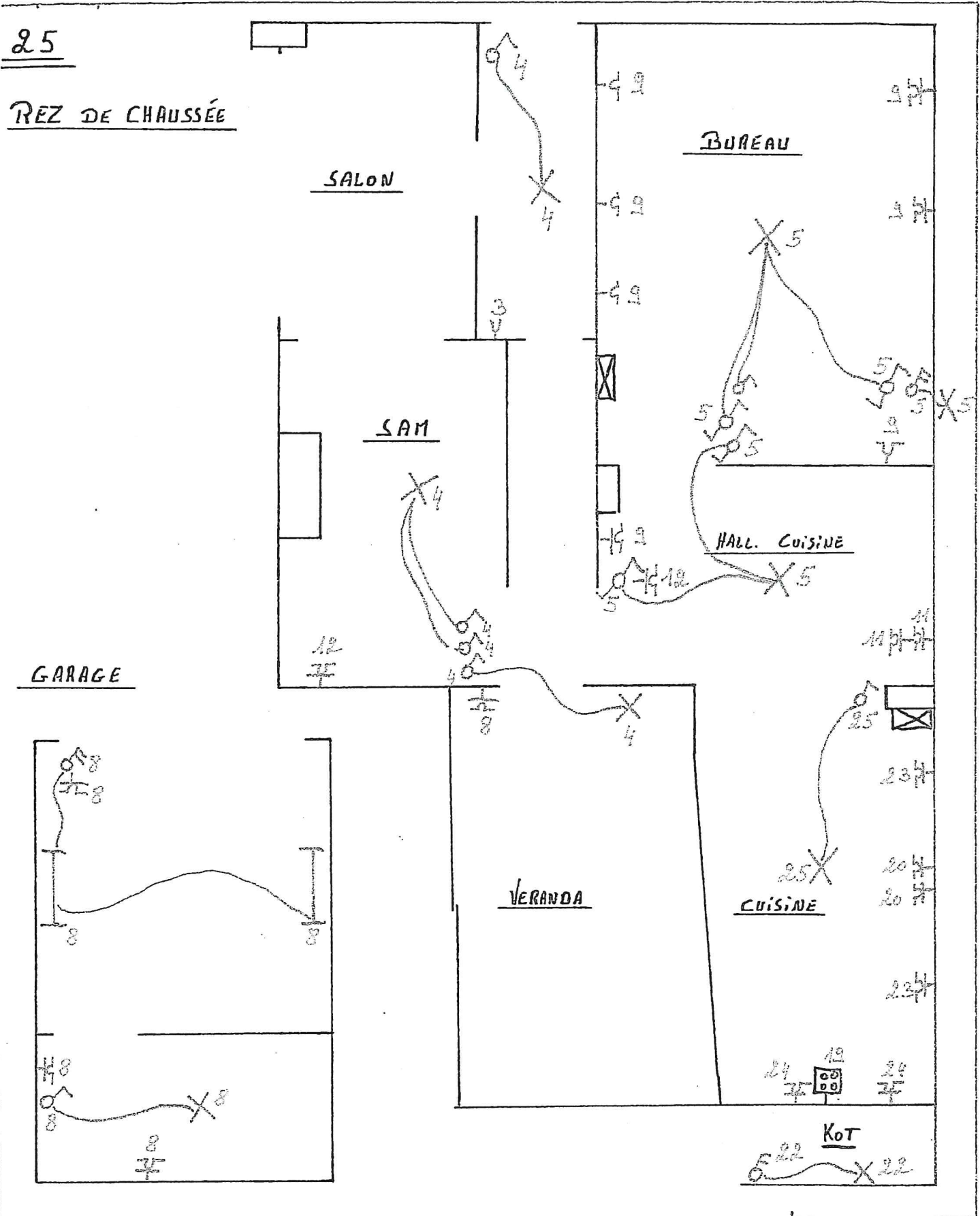

OLIVIER GOSSELIN
 DODEWEG 25
 1500 HALLE

ELECTRICITE APRES SPRL
 55 RUE JAKOB SMITS
 1070 AUDERLECHT
 TVA: BE: 0821-826-658
[Signature]

J. VAN HEMELEN
 KEURINGSORGANISME VZW
 inspecteur (185)
 SWALENS Dijk

17 OKT 2014

25 : 1^{er} ETAGE

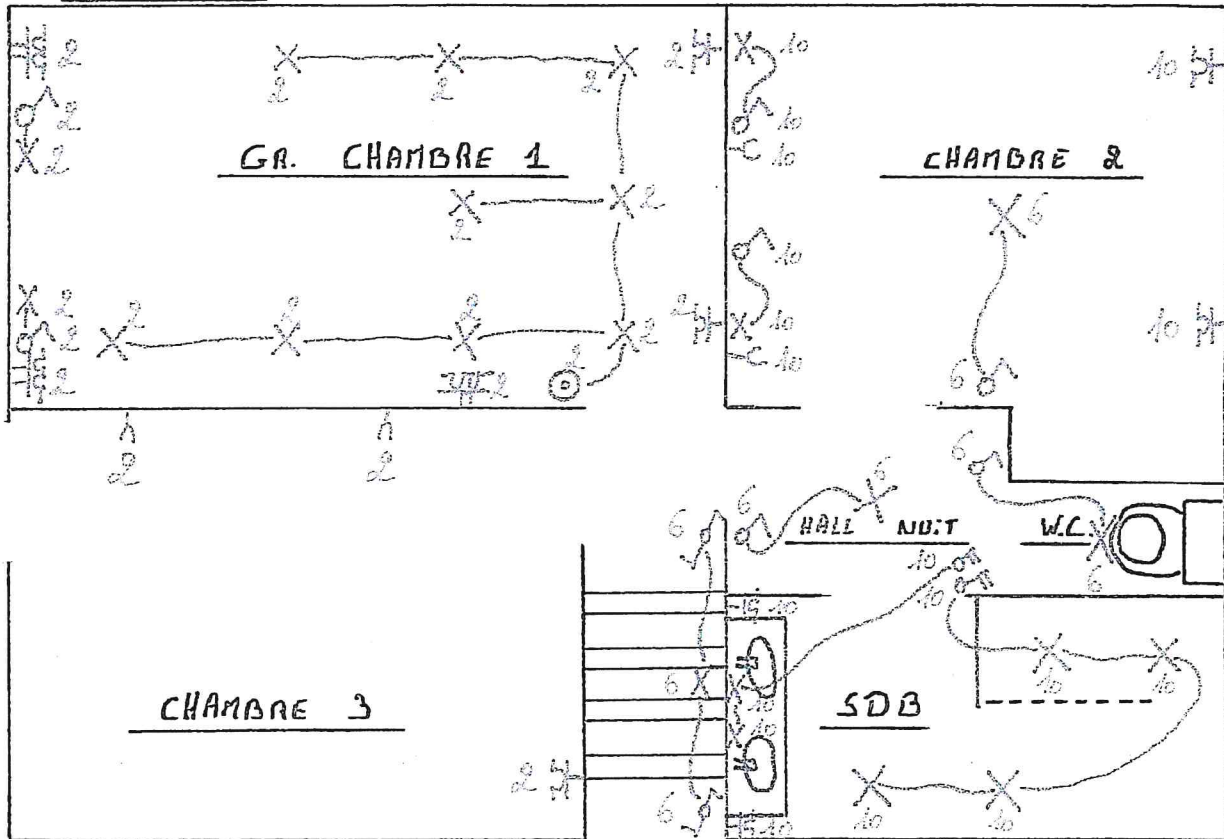

25 : CAVES

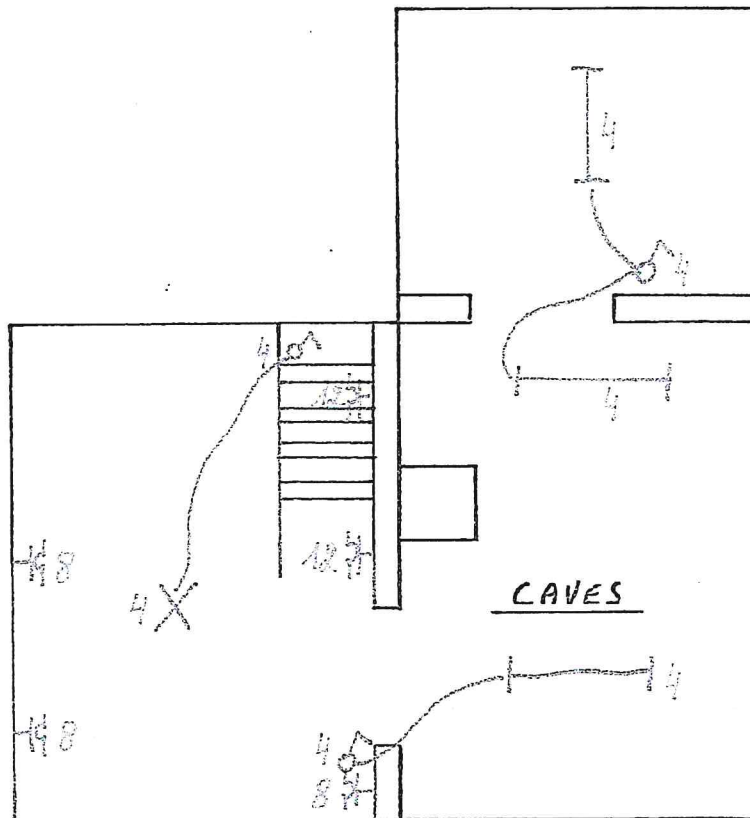

OLIVIER GOSSELIN
 DODE WEG 25
 1500 HALLE

ELECTRICITE RAES SPRL
 55 RUE JAKOB SMITS
 1070 ANDERLECHT
 TVA: BE-0821-326-659
[Signature]

01 OCT 2014

VH J. VAN/HEMELLEN
 KEURINGSORGANISME VZW
 inspecteur (129)
 SWAILENS Dirk

ECL. ESCALIER + ECL. HALL UNIT + WC + ECL. CH. 2	ECL. BUREAU + ECL. EXT. + ECL. PETIT HALL	ECL. HALL + SAM. ECL. VERANDA	Y HALL ENTREE	IF + ECL. CH. CHAMBRE 1 + Y CH. 2	DIFF. 300 N.A. GÉNÉRAL MAISON '25,
VOB 2,5 ² _____ 16 A.	VOB 1,5 ¹ _____ 16 A.	VOB 1,5 ² _____ 16 A.	VOB 2,5 ² _____ 16 A.	VOB 2,5 ² _____ 16 A.	VOB 10 ² _____ 300 N.A. 40 A. VOB 6 ²
6	5	4	3	2	1
IF HALL COUSINE + IF SAM.	2 IF HALL COUSINE	IF + ECL. CHAMBRE 2 + S D D	IF BUREAU + 1 IF HALL COUSINE	IF C.AVE + 1 IF VERANDA + GARAGE	DIFF. 30 N.A. PROTECTION DE 8 → 13.
VOB 2,5 ² _____ 16 A.	VOB 2,5 ² _____ 16 A.	VOB 2,5 ² _____ 16 A.	VOB 2,5 ² _____ 16 A.	VOB 2,5 ² _____ 16 A.	VOB 6 ² _____ 30 N.A. 40 A. VOB 6 ²
12	11	10	9	8	7

DEPART
 TABLEAU
 COUSINE.
 VOB 6²

 20 A. VOB 10²
 13

TABLEAU 1 : 25

OLIVIER GOSSELIN
 DODEWEG 25
 1500 HALLE

ELECTRICITE WAES SPRL
 55 RUE JAKOB SMITS
 1070 ANDERLECHT
 TVA: BE-0821-896-659

J. VAN NEMELLEN
 KEURINGSORGANISME VZW
 inspecteur (129)
 SWAELENS Dirk

11 OKT 2014

TABEAU CUISINE 2 : 25

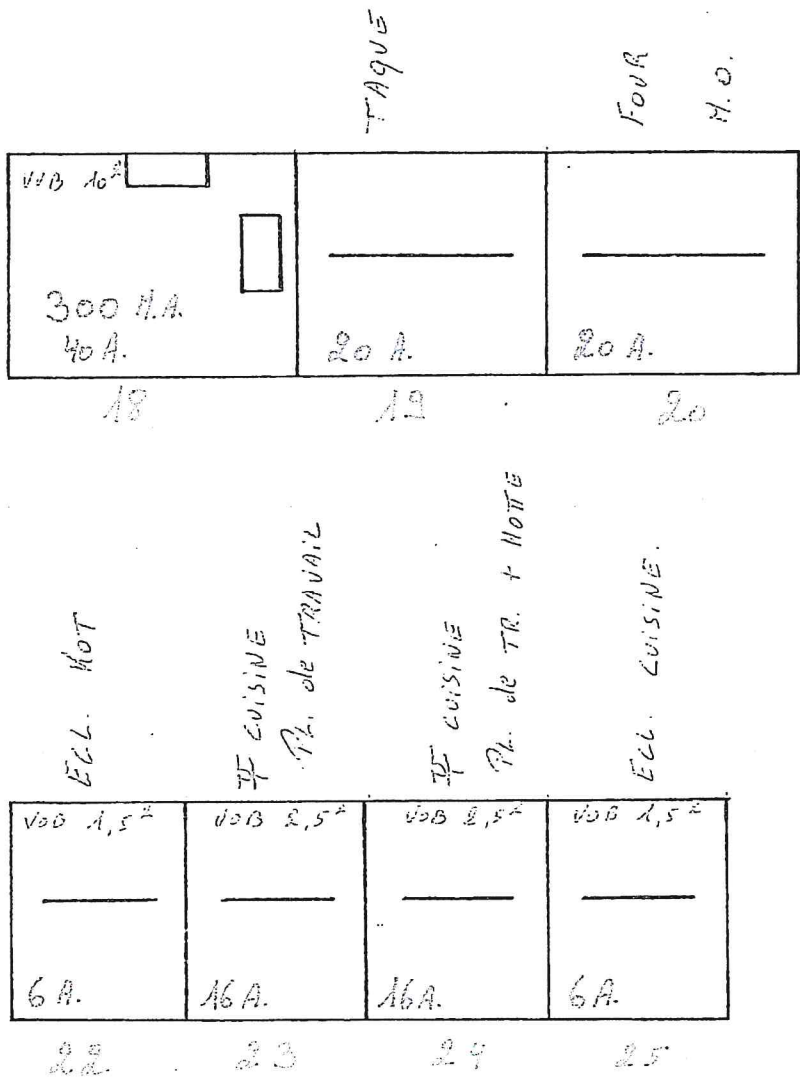

OLIVIER GOSSELIN
 DODEWEG 25
 1500 HALLE

ÉLECTRICITÉ RAES SPRL
 55 RUE JAKOB SMITS
 1070 ANDERLECHT
 TVA: BE-0891-896-659

J. VAN HEERLEN
 KEURINGSORGANISME VZW
 inspecteur (129)
 SWALENS Dirk
 09 OKT 2016

J. VAN HEMELEN
KEURINGSORGANISME VZW
 Externe Dienst voor Technische Controles
 Halsendallaan 5 - 1652 ALSEMBERG
 tel 02 380 52 71 - fax 02 380 89 86
 Meensestraat 41 - 8500 KORTRIJK
 tel 056 35 76 76 - fax 056 35 68 87
 e-mail info@vanhemelen.org
 BTW BE 0422.507.353

Aanvraagnr 13306 Ref. verslag RAP 164007-CA
Proces verbaal van onderzoek van een huishoudelijke elektrische installatie op lage en zeer lage spanning
 overeenkomstig de voorschriften van het Algemeen Reglement op de Elektrische Installaties
 Gelijkvormigheidsonderzoek van een huishoudelijke elektrische laagspanningsinstallatie (nieuw - wijziging - uitbreiding)(AREI art. 270) *Ken*
 Controlebezoek van een bestaande huishoudelijke elektrische laagspanningsinstallatie (AREI art. 271)
 Controlebezoek van een huishoudelijke elektrische laagspanningsinstallatie vóór verzwaring van de aansluiting op het openbaar verdeelnet (AREI art. 276)
 Controlebezoek van een huishoudelijke elektrische laagspanningsinstallatie bij de verkoop van een wooneenheid (AREI art. 276bis)

Eigenaar/beheerder/uitbater - Naam	<i>Cosmin</i>	Voornaam		Postnr	<i>1150</i>
Adres	<i>Doelweg 87</i>	Gemeente			<i>Melle</i>
Installateur	<i>Ken dekkere vzw</i>	Gemeente			<i>Stuivendrecht</i>
BTW-nummer	<i>BE0422507353</i>				
of identiteitskaartnr.		Uitreikingsdatum	<i>---</i>		
Plaats van onderzoek	<i>Cosmin</i>				<i>1150</i>
Adres	<i>Doelweg 87</i>	Gemeente			<i>Melle</i>
EAN-code	<i>34766912</i>	Elektriciteitsverdelers			<i>Wacht</i>
Type installatie	<input type="checkbox"/> tijdelijke installatie / voorlopige aansluiting voor werf / festiviteiten <input checked="" type="checkbox"/> wooneenheid (huis, appartement, andere) <input type="checkbox"/> huishoudelijke werkeenheid <input type="checkbox"/> gemeenschappelijke delen van een residentiële eenheid				

Algemene beschrijving van de aansluiting		Algemene beschrijving van de stroombanen en hun beschermingen	
U _{nom} (V ac/dc)	<i>2x230V</i>	<i>2x2p Aut 25A - 6mm²</i>	<i>Doel. 3 via 4p 25A/0,03A</i>
Ø voedingskabel (mm ²)	<i>16mm²</i>		
I _{nom} aansluiting (A)	<i>40A</i>	<i>Via 4p 40A/0,03A</i>	<i>2x2p Aut 25A - 4mm²</i>
Type alg. schakelaar	<i>DVCP</i>		<i>1x2p Aut 25A - 2,5mm²</i>
Aantal borden	<i>3</i>	<i>3x2p Aut 25A - 2,5mm²</i>	<i>2x2p Aut 25A - 2,5mm²</i>
Aantal eindstroombanen	<i>3-6-5</i>	<i>2x2p Aut 25A - 1,5mm²</i>	<i>1x2p Aut 25A - 1,5mm²</i>
Type aardelektrode	<i>PAAL</i>	<i>2x2p Aut 25A - 1,5mm²</i>	
Algemene diff.stroom.inr.	<i>4p 40A/0,03A</i>		<i>Doel. 3 via 4p 25A/0,03A</i>
Bijkomende diff.stroom.inr.	<i>3p 40A/0,03A</i>		<i>2x2p Aut 25A - 2,5mm²</i> <i>2x2p Aut 25A - 1,5mm²</i>
Vaste verwarmingstoestellen (aantal - kW) :			

Metingen	Meetapparaat	apparaat waarvan de inspecteur titularis is	Onderzoek uitgevoerd overeenkomstig procedure TD-E-01
Aardspreidingsweerstand :	<i>10</i> Ω	Isolatieweerstand (250/500/1000V) :	<i>21</i> MΩ
Werkingsdifferentieelstroominrichting :	<i>OK</i>	Continuïteit PE-geleiders & equipot. :	<i>OK</i>

Inbreuken (AREI - art.) / Bemerkingen (opm.)
geen

Aanvullend bezoek bij onderzoek (ref.) : RAP 164007-CA

Besluit

De elektrische installatie voldoet aan de voorschriften van het A.R.E.I.
 De ingangsklemmen van de automatische differentieelstroominrichting, geplaatst aan het begin van de installatie, werden ontoegankelijk gemaakt door verzegeling. Het (de) eendraads- en opstellingsschema(s) werden voor gezien getekend / werden opnieuw geïsoleerd.
 De volgende periodieke controle moet worden uitgevoerd binnen de door de van kracht zijnde reglementering voorgeschreven termijn. (art. 271)

De elektrische installatie voldoet niet aan de voorschriften van het A.R.E.I.
 De werken, nodig om de inbreuken te doen verdwijnen die opgemerkt werden tijdens het controlebezoek, moeten zonder vertraging uitgevoerd worden en alle maatregelen moeten getroffen worden opdat de in overtreding zijnde installatie, indien zij in dienst blijft, geen gevaar vormt voor de personen of goederen.
 Een aanvullend bezoek moet door hetzelfde organisme worden uitgevoerd vóór : *---*

Volgend controlebezoek uiterlijk op	<i>01-10-2017</i>	Agent-onderzoeker (naam - nr - handtekening)	J. VAN HEMELEN KEURINGSORGANISME VZW inspecteur (129) SWALENS Dirk	Datum onderzoek	<i>01-10-2017</i>
-------------------------------------	-------------------	--	--	-----------------	-------------------

52151

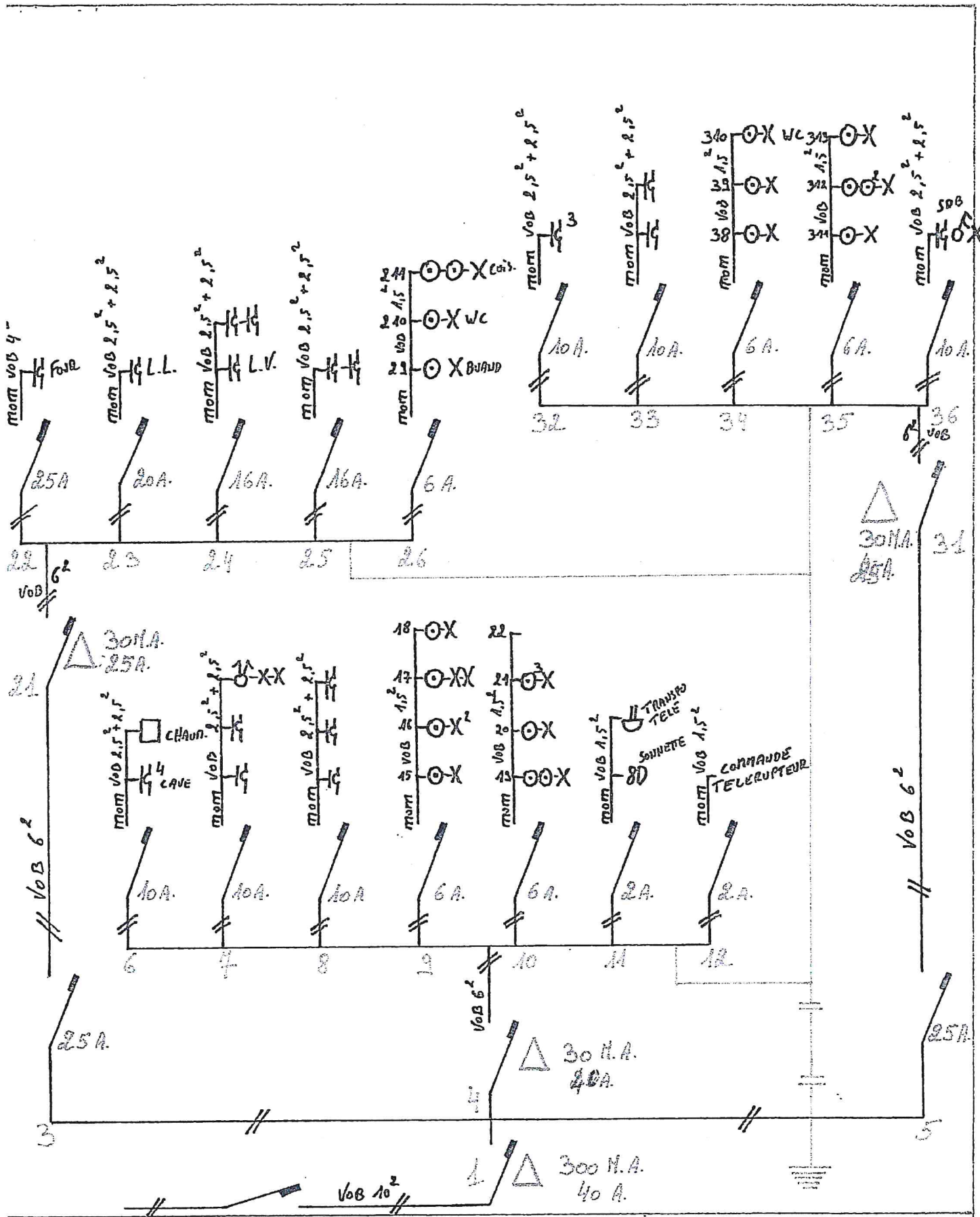

OLIVIER GOSSELIN
 DODEWEG 27
 1500 HALLE

ÉLECTRICITÉ RAES SPRL
 55 RUE VAN DER SHITS
 1070 ANDERLECHT
 TVA: BE-0821-826-659

01 OKT 2014
 J. VAN HEMIELEN
 KEURINGSORGANISME VZW
 Inspecteur (129)
 SWALENS Dirk

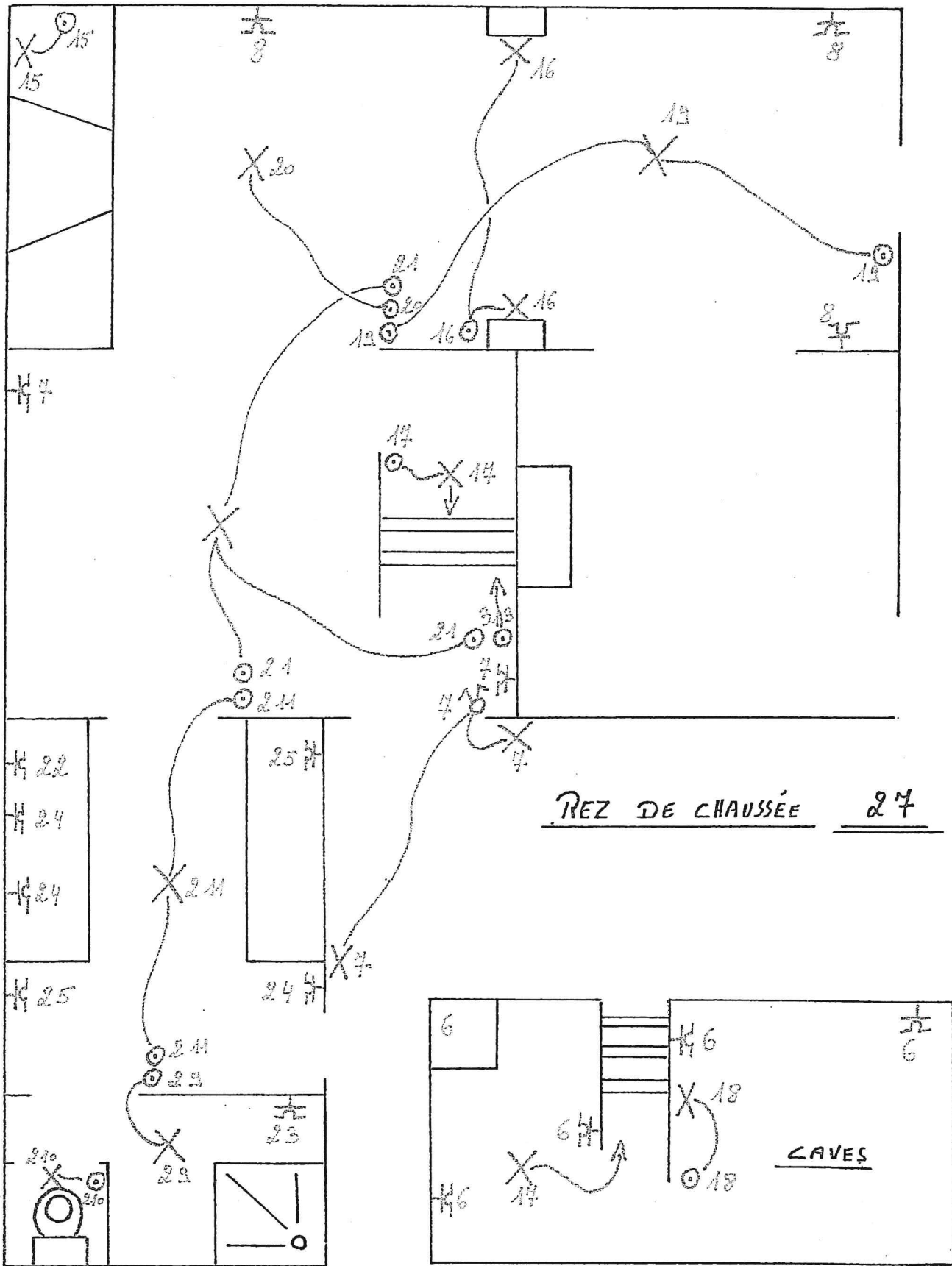

OLIVIER GOSSELIN
 DO DEWEG 27
 1500 HALLE

ELECTRICITE RAES SRL
 55 RUE JAKOB SHITS
 1070 AUBERLECHT
 TVA: BE-0891-826-659
[Signature]

01 OKT 2006
 J. VAN HEEMLEN
 KEURINGSORGANISME VZW
 inspecteur (129)
 SWALENS Dirk

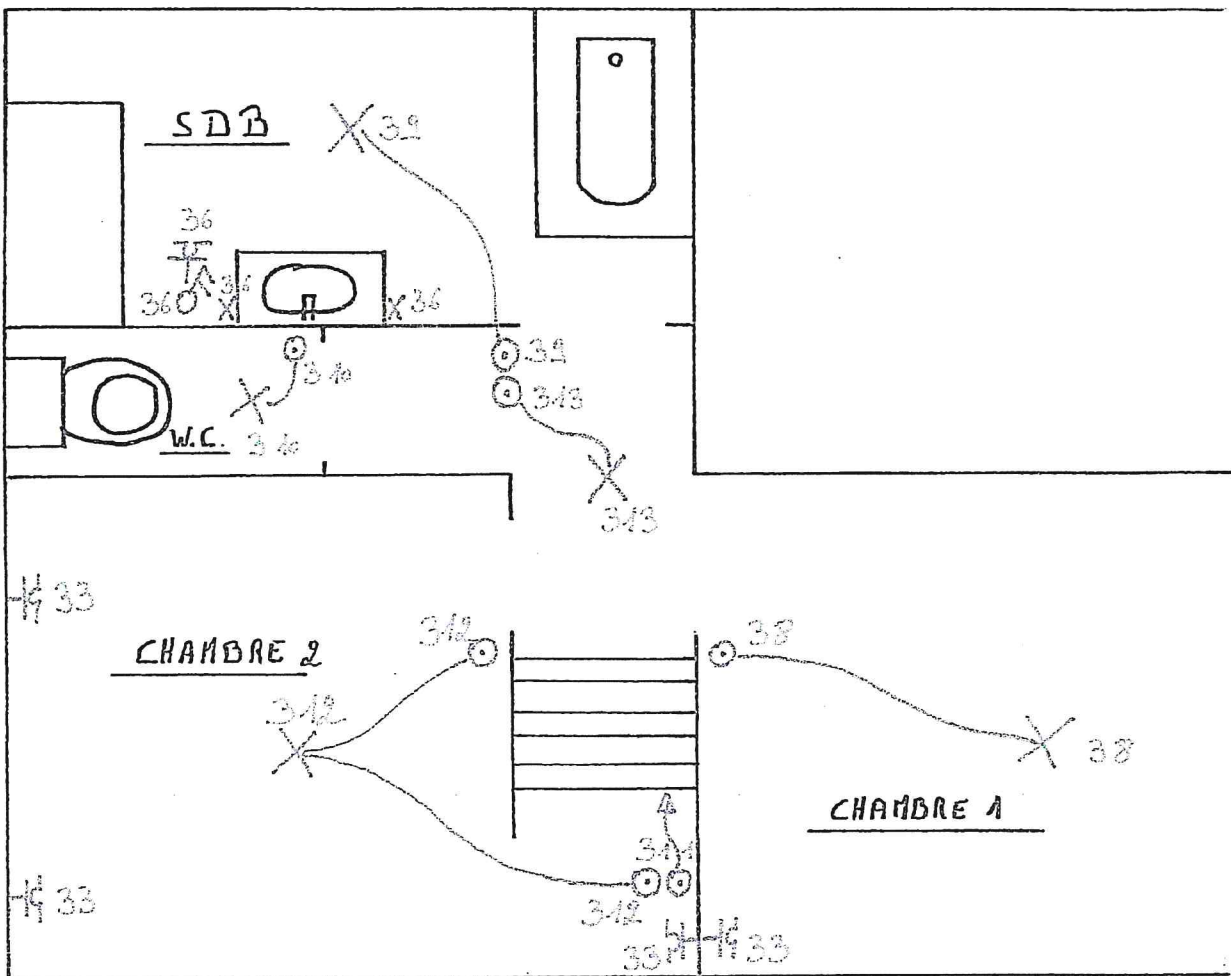

1^{er} ETAGE 27

2^e ETAGE

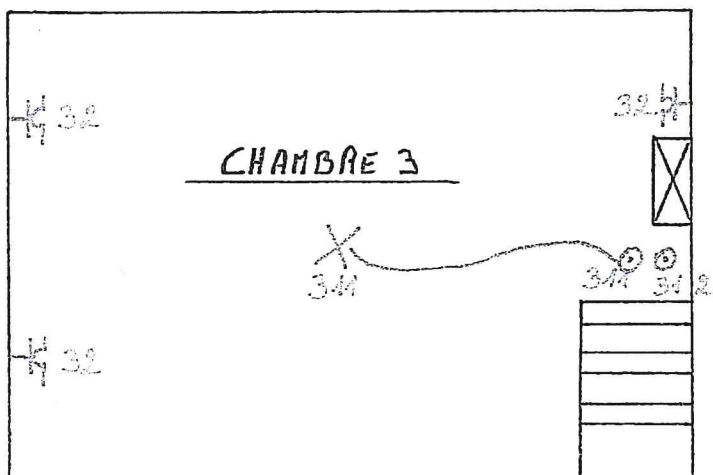

OLIVIER GOSSELIN
 DODEWEG 27
 1500 HALLE

ELECTRICITE RAES SPRL
 55 RUE JACOB SMITS
 1070 ANDERLECHT
 TVA: BE-0821-826-659

[Signature]

J. VAN HEWELLEN
 KEURINGSORGANISME VZW
 inspecteur (129)
 SWALENS Dirk

01 OKT 2014



TABLEAU 1 24

OLIVIER GOSSELIN
DO DE WEG 24
1500 HALLE

ELECTRICITE RAES SPRL
55 RUE SAIGB SHITS
1010 ANDERLECHT
TVA: BE-0821-826-659
[Signature]

VH J. VAN HEEMLEN
KEURINGSORGANISME VZW
inspecteur (129)
SWW ENG Dark

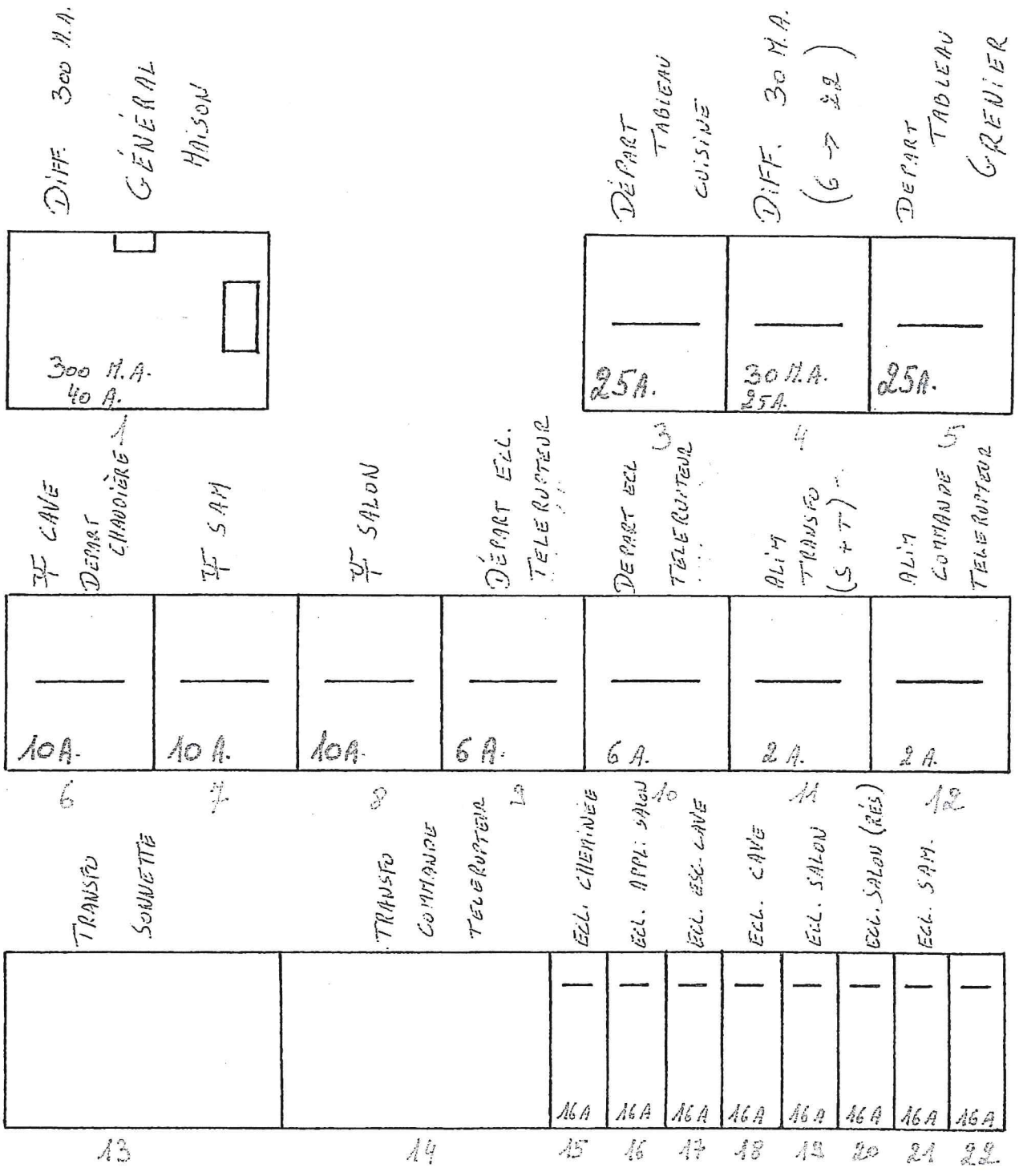
01 OKT 2016



TABLEAU CUISINE 1



TABLEAU GRENIER

OLIVIER GOSSELIN
 DODEWEG 24
 1500 HALLE

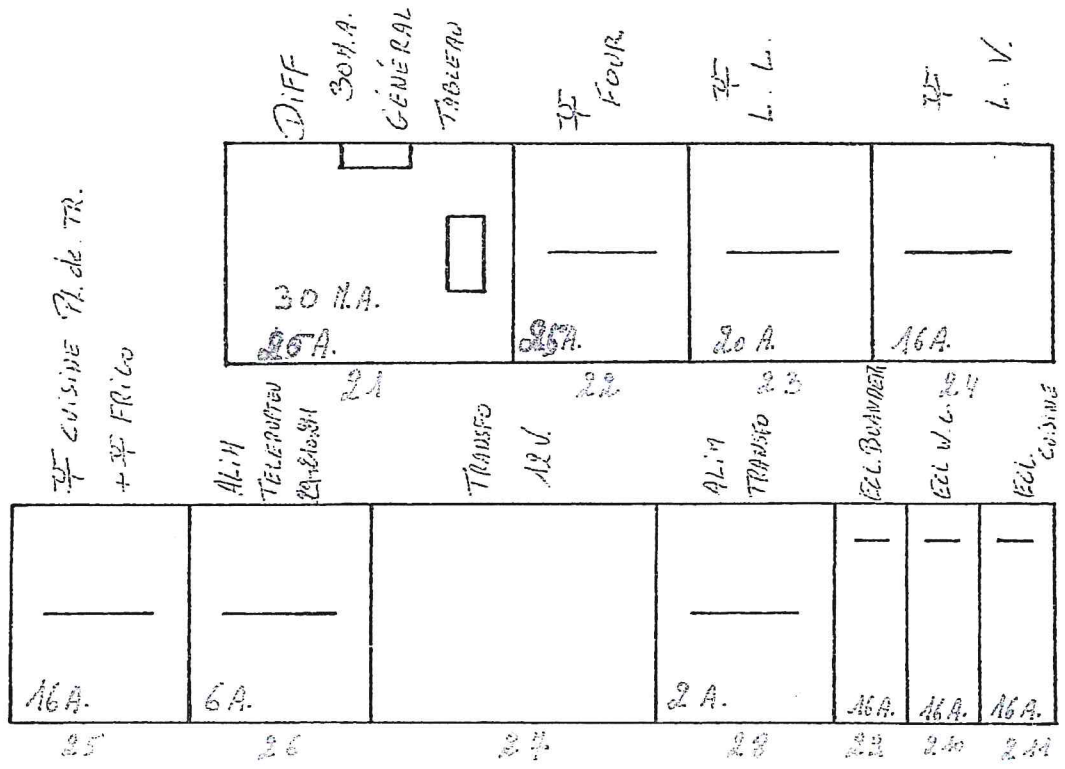
ELECTRICITE RAES SPAL
 55 RUE SAKOB SMITS
 1070 ANDERLECHT
 TVA: BE-0821-826-659

VH J. VAN HEMELLEN
 KEURINGORGANISME VZW
 inspecteur (129)
 SWAENS Dirk

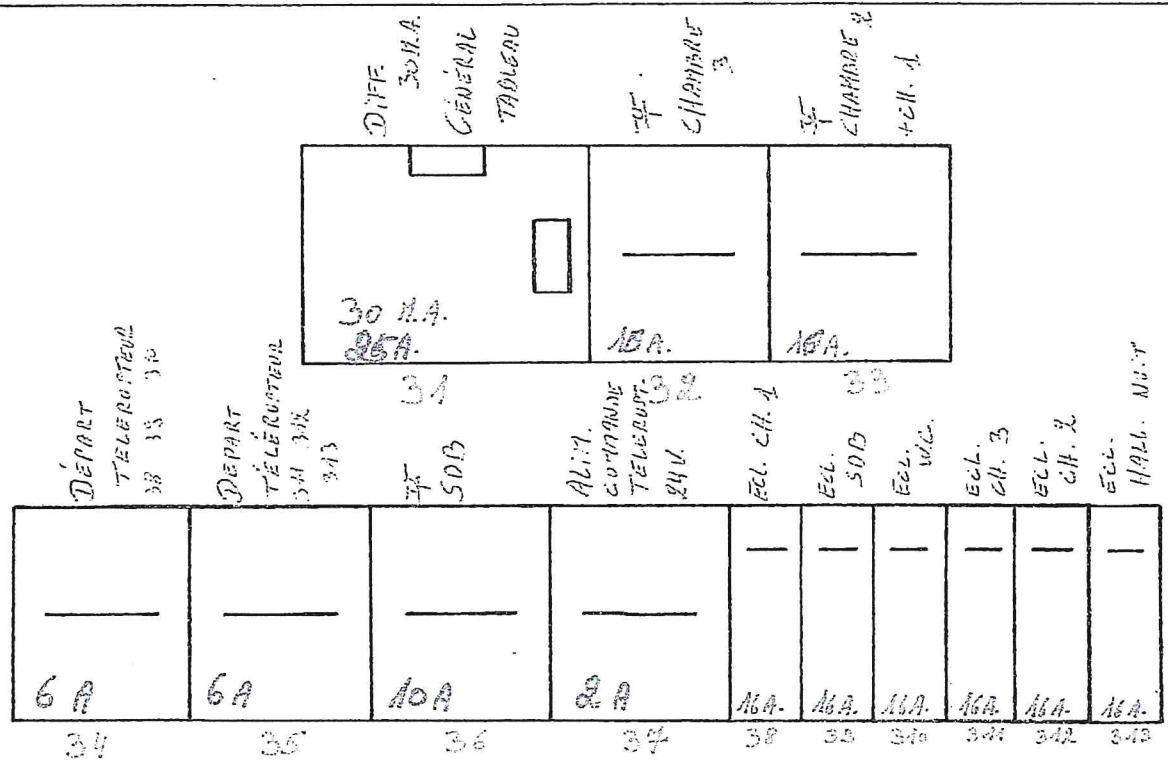
01 OKT 2016