

Elektrische installaties op laagspanning en op zeer lage spanning (Boek 1 - KB 8/09/2019) - Algemene Directie Energie

📍 Plaats van het onderzoek: FABRIEKSTRAAT 23 1601 SINT-PIETERS-LEEUEW België

📄 Aard onderzoek: Periodieke inspectie (Boek 1 6.5)

📅 Datum van het bezoek
14/04/2026

📅 Volgend controlebezoek:
14/04/2027

👤 Agent-bezoeker
Celia Caussin

BESLUIT : NIET CONFORM

Identificatie van derden

Opdrachtgever	
Naam	Certoo Srl
Adres	Industrielaan 36, 1740 Ternat, België
Eigenaar, uitbater of beheerder	
Naam	/
Adres	
Installateur	
Naam	Inconnu
BTW	

Identificatie van de elektrische installatie

Adres	FABRIEKSTRAAT 23 1601 SINT-PIETERS-LEEUEW België
Nr Teller	Gelijkvloers: 1SAG3200280576 Verdiep: 1SAG3200279934
Netbeheerder naam	Fluvius
Gebouw	Huis

Atlas Controle VZW

Erkend controleorganisme

Hoofdkantoor: Lambermontlaan 127 1030 Schaarbeek

Tel: +32 2 726 64 04 | Mail: office@atlascontrole.be

BTW BE0732536476 | RPR Brussel

Wetgeving



AREI. Algemeen Reglement op de elektrische installaties.

Aard onderzoek:	Periodieke inspectie (Boek 1 6.5)
Datum van de uitvoering van de installatie	Voor 01/06/2020 en na 01/10/1981 Vóór 01/10/1981
Funderingen	vóór 81
Afwijkende beschikkingen voor bestaande huishoudelijke elektrische installaties waren toegepast (Boek 1 8.2.1)	
Afwijkende beschikkingen voor bestaande huishoudelijke elektrische installaties oud AREI waren toegepast (Boek 1 8.2.2)	

Identificatie van de elektrische installatie en gegevens verdeler

Netbeheerder naam	Fluvius
Nr Teller	Gelijkvloers: 1SAG3200280576 Verdiep: 1SAG3200279934
EAN-code	Gelijkvloers EAN E 541 448 820 053 864 343 verdiep: EAN E 541 448 820 053 864 350
Meter/bord verbinding	XVB 4X10
Net spanning	3 x 230 V
Algemene bescherming	25 4P
Maximum beveiliging	Te bepalen 4P
Aantal verdeelborden	3
Hoofd differentieelschakelaar	Andere
Type van aardelektrode	Andere
Waarde (Ω)	Niet meetbaar

Beschrijving van de elektrische installatie	Gelijkvloers Td1 Disj à broches 3X D30 6X 16A 1X C20 TD2 7x disj 2p C16 Diff 0,1 4P Disj 2p C10 Verdiep TD3 8x Disj à broches D30 1x 16A 1x 10A
--	---

Resultaten van de controle

Testapparatuur:

Schema's en situatieplannen	NOK
Equipotentiale verbindingen	NOK
DK Test van DSR	NOK
ΔI_n	NOK
Controle van de staat	NOK
Waarde (Ω)	Niet meetbaar
Isolatiemeting ($M\Omega$)	Niet meetbaar
Opgesteld materieel	NOK
Beschermingsinrichtingen tegen directe aanraking	NOK
Beschermingsinrichtingen tegen indirecte aanraking	NOK
Beschermingsinrichtingen tegen overstroom	NOK

Schema's, plannen en documenten van de installatie

Schema's en situatieplannen	NOK
-----------------------------	-----

Inbreuken

Code	Bewoordingen	Paragraaf
Schema's & administratief		
108	Eendraadsschema is niet aanwezig, is onvolledig of komt niet overeen met de installatie.	L1 2.12 ; 2.13 ; 3.1.2.1; 9.1.1; 9.1.2
102	Situatieplan is niet aanwezig, is onvolledig of komt niet overeen met de installatie.	L1: 3.1.2.; 9.1.1.; 9.1.2.
Elektrische kast(en)		
201	De nominale spanning dient duidelijk vermeld te worden op een oordeelkundig gekozen plaats.	L1 3.1.3.3
203	De verdeelkast(en) is (zijn) niet van klasse 1 of 2.	L1 5.3.4.2
204	Deur of afschermplaat van het schakelbord (terug)plaatsen. Aanraking van naakte onder spanning staande delen is mogelijk.	L1: 4.2.2.3.; 5.1.4.; 5.3.5.1.; L3: 4.2.2.2.; 5.1.4.
206	Het schakelbord dient vervangen te worden, de beschermingsgraad tegen rechtstreekse aanraking is onvoldoende.	L1: 5.3.5.1.
207	De genaakbare, naakte onder spanning staande delen zijn niet op een afdoende wijze afgeschermd.	L1: 4.2.2.3.; 5.1.4.; L3: 4.2.2.2.; 5.1.4
208	De niet-gebruikte invoeringen van het schakelbord of kast dienen afgedicht te worden.	L1: 4.2.2.3.; 5.1.4.; 5.3.5.1.
210	De aanduiding van de stroomkringen en/of apparatuur, aansluitklemmen, enz. dient aangebracht of vervolledigd te worden. Aanduiden met letters niet met cijfers.	L1: 2.8.1.; 3.1.3.; 5.3.6.1.; 5.3.6.2.; L3: 2.8.1.2.; 3.1.3.; 5.3.6.1.
210a	Automatische schakelaar(s), contactor(en) dienen geplaatst te worden volgens de instructies van de fabrikant.	L1: 1.4.; 2.8.1.; 3.2.2.4.; 5.3.6.1.; 5.3.6.2.; L3: 1.4.; 2.8.1.2; 3.2.2.4.; 5.3.6.1.
218	De invoer van de kabels in het schakelbord dient volgens de regels van goed vakmanschap te worden uitgevoerd.	L1 1.4
220	Alle componenten van de elektrische kast moeten stevig bevestigd worden in de verdeelkast(en).	L1 9.5 ; 1.4
219a	De verdeelkast(en) kon(den) niet geopend worden door de smeltveiligheden en/of penautomaten die niet of moeilijk verwijderd kunnen worden. De interne bedrading kon niet gecontroleerd worden.	L1 1.4
Metingen en tests		
303	De continuïteit van de beschermingsgeleider(s) naar de aarde dient verzekerd te worden.	L1 4.2.3.2 , 4.2.4.3
Aarding		
401	Een aarding verwezenlijken overeenkomstig de voorschriften.	L1 2.5 ; 5.4.2.1 ; 8.2.1.11

Code	Bewoordingen	Paragraaf
401a	De bijkomende equipotentiale verbindingen zijn onvolledig, niet aangesloten of hebben niet de vereiste doorsnede	L1:5.4.4.2.
402	Een demonteerbaar aansluitstuk (aardingsonderbreker) moet steeds gemakkelijk toegankelijk zijn.	L1 : 2.5 ; 5.4.2.1 ; 5.4.3.5
411	De continuïteit van de beschermingsgeleider(s) naar de aarde dient verzekerd te worden.	L1: 5.4.3.5.; L3:&5.4.3.5.
Differentieel		
501	Een algemene differentieelschakelaar voorzien met een nominale stroomsterkte van minstens $I_n = 40A$, een maximale gevoeligheid van 300mA, type A en een verzegelingsinrichting.	L1 4.2.3.4
502	Een afzonderlijke differentieelschakelaar met een gevoeligheid van 30 mA voorzien voor badkamer, wasmachine, afwasmachine en/of droogkast en gelijkaardige toestellen.	L1 4.2.4.3
503	Een afzonderlijke differentieelschakelaar met een gevoeligheid van 30 mA voorzien voor de kringen uitgerust met contactdozen zonder aardingscontact.	L1 8.2.1.6
Installatie		
703	De schakelaars, contactdozen en aansluitdozen moeten aangepast of bevestigd worden.	L1 5.2.6
706	De verbindingen moeten uitgevoerd worden in de verdeelborden, de verbindingsdozen of aftakdozen, aan de klemmen van de schakelaars en contactdozen, in de plafondrozetten voor verlichting en aftakking.	L1 5.2.6
716	Materiaal voorzien in gewone lokalen waarvan de omhulsels minstens beschermingsgraad IP2X (IPXX-B) hebben en voor publieke lokalen minstens IP4X (IPXX-D).	L1: 5.1.4.; 4.2.2.3.; 4.2.2.2.
Aarding		
418	De continuïteit van de beschermingsgeleider van het stopcontact is te herzien	L1:5.3.5.3.g. & 5.4.3.5
Installatie		
722	De verbindingen dienen verwezenlijkt te worden in borden, verbindings- of aftakdozen, aan de klemmen van schakelaars, contactdozen of verlichtingsarmaturen.	L1:5.2.6.1.
Differentieel		
509	Contactdozen zonder aardingscontact in bestaande oude delen (< vóór oktober 1981) zijn niet beveiligd door een algemene of bijkomende differentieelstroombeschermingsinrichting van ten hoogste 30mA.	L1:8.2.1.
Equipotentiale verbindingen		
301	De continuïteit van de hoofdequipotentiale verbindingen is niet gewaarborgd.	L1:4.2.3.2.

Code	Bewoordingen	Paragraaf
306	De continuïteit van de bijkomende quipotentialen verbindingen is niet gewaarborgd. Aardingskabel naar metalen constructie van de panelen vertrekt vanuit een klem van de omvormer (zie foto), als men omvormer afkoppelt zijn panelen niet geaard.	L1:4.2.3.2.

Opmerkingen

- Deze controle omvat enkel de zichtbare delen van de installatie.
- De uitgevoerde controle is een momentopname op het tijdstip van het bezoek. Dit verslag geeft uitsluitend de toestand van de elektrische installatie weer op het moment van de controle.
- De eventuele foto's die bij dit verslag zijn gevoegd, zijn niet exhaustief; er kunnen zich nog andere gelijkaardige inbreuken in het pand bevinden.
- Het pand was gemeubileerd op het moment van de controle.
- Het is mogelijk dat bij een volgende controle andere inbreuken worden vastgesteld, na voorlegging van de schema's van de installatie.

Besluit van de controle

De door Atlas Contrôle uitgevoerde inspectie was gericht op de zichtbare delen van de installatie die normaal toegankelijk zijn. De elektrische installatie voldoet niet aan de eisen van Boek 1 van de AREI (Koninklijk Besluit van 8/09/2019: C-2020/30795 + C-2020/30794) betreffende elektrische installaties met lage en zeer lage spanning.

De door Atlas Contrôle uitgevoerde inspectie had betrekking op de zichtbare delen van de installatie die normaal toegankelijk zijn.

Een aanvullend bezoek moet door Atlas Controle worden uitgevoerd vóór 14/04/2027 . De werkzaamheden die nodig zijn om de geconstateerde overtredingen op te heffen, moeten onverwijld worden uitgevoerd.

Bezoekagent

Plichten van de eigenaar, beheerder of huurder van de installatie

De verplichting om het verslag te bewaren in het dossier van de elektrische installatie.

De verplichting om alle wijzigingen aan de elektrische installatie op te nemen in het dossier.

De verplichting om de toezichthoudende ambtenaar van de Federale Overheidsdienst Energie onmiddellijk op de hoogte te brengen van elk ongeval met personen dat rechtstreeks of onrechtstreeks veroorzaakt wordt door de aanwezigheid van elektrische installaties.

Bijlagen

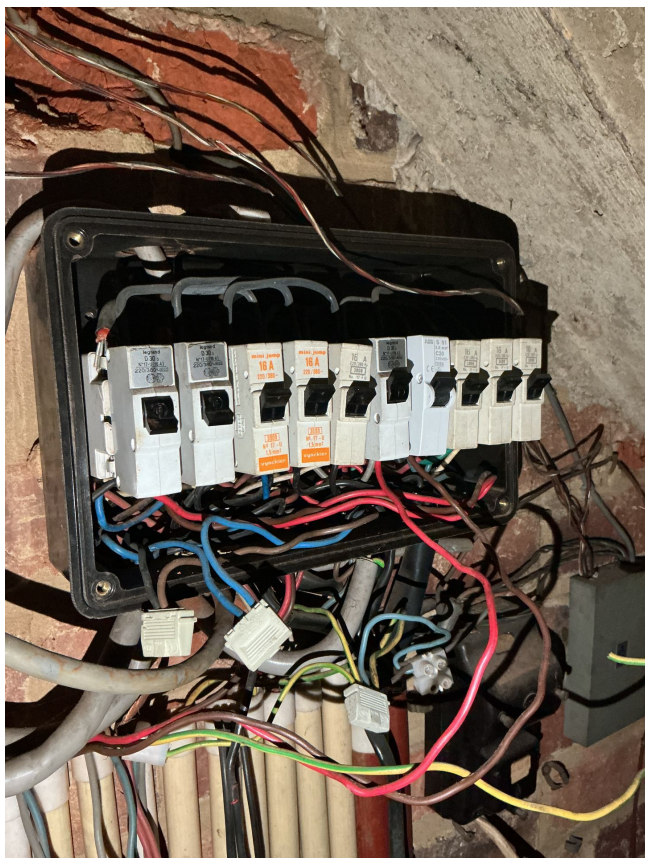



Bord

1

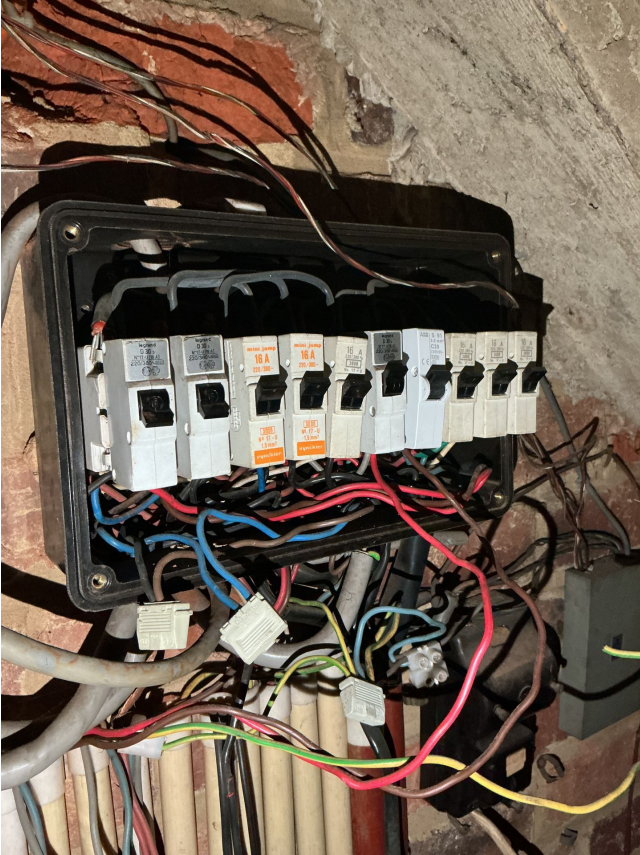
Bewoordingen	Foto
--------------	------

Bewoordingen	Foto
Infractie	

Bewoordingen	Foto
Infractie	
Infractie	

Bewoordingen	Foto
Infractie	

Bewoordingen	Foto
Infractie	