

**Verslag van onderzoek / Rapport de contrôle**

Verslagnummer: N° de rapport:	206/2019/6/27/1	Datum van bezoek: Date de visite:	27/06/2019
Oprichtgever: Donneur d'ordre:	VANDELDE STEF Ninoofsesteenweg(P) 5 - 1670 PEPINGEN BTW BE 0471.417.624	IK: CI:	
Distributienetbeheerder: Gestionnaire de réseau:	FLUVIUS	Nr teller: N° compteur: Nr teller nachtarief: N° compteur tarif de nuit:	15390393 EAN-nr: N° EAN:
Plaats van het onderzoek: Lieu du contrôle:	Rodenemlein 52 - 1500 HALLE		
Eigenaar: Propriétaire:	DUBOIS / DECRICK Rodenemlein 52 - 1500 HALLE		
Installateur:	VANDELDE STEF	BTW/TVA:	BTW BE 0471.417.624
Gebruikte interne procedure: Procédure interne utilisée:	F-ELS271/HUIS1 (Periodieke controle van 1 huis)		

**Beschrijving van de gecontroleerde installatie / description de l'installation contrôlée:**

Aard van onderzoek: AREI / Genre de contrôle:	RGIE	Art. hh: 86	Art. onderzoek: 271				
Onderzoek: / Contrôle:	Woning/Maison						
TT - net/spanning: / Réseau TT - tension:	Meter / Bord verbinding / Liaison compteur-tableau:		Max. beveiliging / Protection max.:				
3x400V+N	4 x 10 mm <sup>2</sup> VFVB		40A				
Aardelektrode / Electrode de terre:	Pen/Piquets	11.97 Ohm	Isolatie / Isolement: >1 MOhm				
			Aantal verdeelborden / Nombre de tableaux: 1				
Differentieelschakelaars/Interrupteurs différentiels:	Aantal eindstroombanen / Nombre de circuits terminaux: 13						
In(A)	Δ In (mA)	Type	Eindstroombanen / terminaux	TestΔIn	1.ΔIn	AREI/RGIE	
40A	300mA	A/s	ALGEMEEN	OK	OK	271	
40A	30mA	A/s	A B C D E F G	OK	OK	271 - 278	
Visueel nazicht Algemeen: Contrôle visuel général:	OK	Rechtstreekse aanraking: Contact direct:	OK	Onrechtstreekse aanraking: Contact indirect:	OK	Aansluitingen: Raccordements:	OK
						Equipotentiale verbindingen: Liaisons équipotentielle:	OK

**Inbreuken / Infractions:**

**Bijkomende inbreuken / Infractions supplémentaires:**

**Opmerkingen / Remarques:**

**Nota's / Notes:**

ENKEL DE ZICHTBARE EN BEREIKBARE DELEN VAN DE INSTALLATIE MAAKTEN DEEL UIT VAN ONS ONDERZOEK.

**Besluit / Conclusion:**

De elektrische installatie voldoet aan de voorschriften van het A.R.E.I. / L'installation électrique est conforme aux prescriptions du R.G.I.E.

De ingangsklemmen van de algemene differentieelschakelaar ontgankelijk zijn gemaakt door verzegeling. / Les bornes de l'interrupteur différentiel général sont rendues inaccessibles par scellage. Het éénraadschema en opstellingschema werden voor gezien getekend en stemmen overeen met de installatie. / Le schéma unifilaire et de position ont été visés et sont conformes avec l'installation. De volgende periodieke controle moet worden uitgevoerd binnen de door de van kracht zijnde reglementering voorgeschreven termijn (art. 271 A.R.E.I.) / Le prochain contrôle périodique est à effectuer dans le délai prescrit par la réglementation en vigueur (art. 271 R.G.I.E.)

**Volgend controlebezoek / Prochaine visite de contrôle:** 27/06/2044

**Naam en handtekening van de inspecteur, voor de directeur,**

**Nom et signature de l'inspecteur, pour le directeur,**

**VISUM (Datum / Date):**

FLORE Yvann

**Herinnering van de reglementaire voorschriften:** a) de verplichting het P.V. van het controlebezoek te bewaren in het dossier van de elektrische installatie; b) de verplichting in het dossier elke wijziging aangebracht aan de elektrische installatie te vermelden; c) de verplichting de F.O.D. die Energie onder zijn bevoegdheid heeft onmiddellijk in te lichten over elk ongeluk aan personen overkomen en rechtstreeks of onrechtstreeks te wijten aan de aanwezigheid van elektriciteit; d) de verplichting, wanneer er overtredingen zijn vastgesteld tijdens het controleonderzoek, een nieuw controleonderzoek te doen verrichten door hetzelfde erkend organisme om na te gaan of na afloop van de termijn van één jaar de overtredingen verdwenen zijn. Indien tijdens dat tweede onderzoek wordt vastgesteld dat er nog overtredingen overblijven, moet het erkend organisme een kopie van het proces-verbaal van het controleonderzoek sturen naar de Algemene Directie Energie die belast is met het hoog toezicht op de huishoudelijke elektrische installatie.

**Rappel des prescriptions réglementaires:** a) l'obligation de conserver le P.V. de visite de contrôle dans le dossier de l'installation électrique; b) l'obligation de renseigner dans le dossier toute modification intervenue dans l'installation électrique; c) l'obligation d'aviser immédiatement le S.P.F. ayant l'Energie dans ses attributions, de tout accident survenu aux personnes et dû, directement ou indirectement, à la présence d'électricité. d) l'obligation lorsque des infractions ont été constatées lors de la visite de contrôle, de faire effectuer une nouvelle visite de contrôle par le même organisme agréé afin de vérifier la disparition des infractions au terme du délai d'un an. Dans le cas où, lors de cette seconde visite, des infractions subsistent, l'organisme agréé se doit d'envoyer une copie du procès-verbaal de visite de contrôle à la Direction générale de l'Energie préposée à la haute surveillance des installations électriques domestiques.

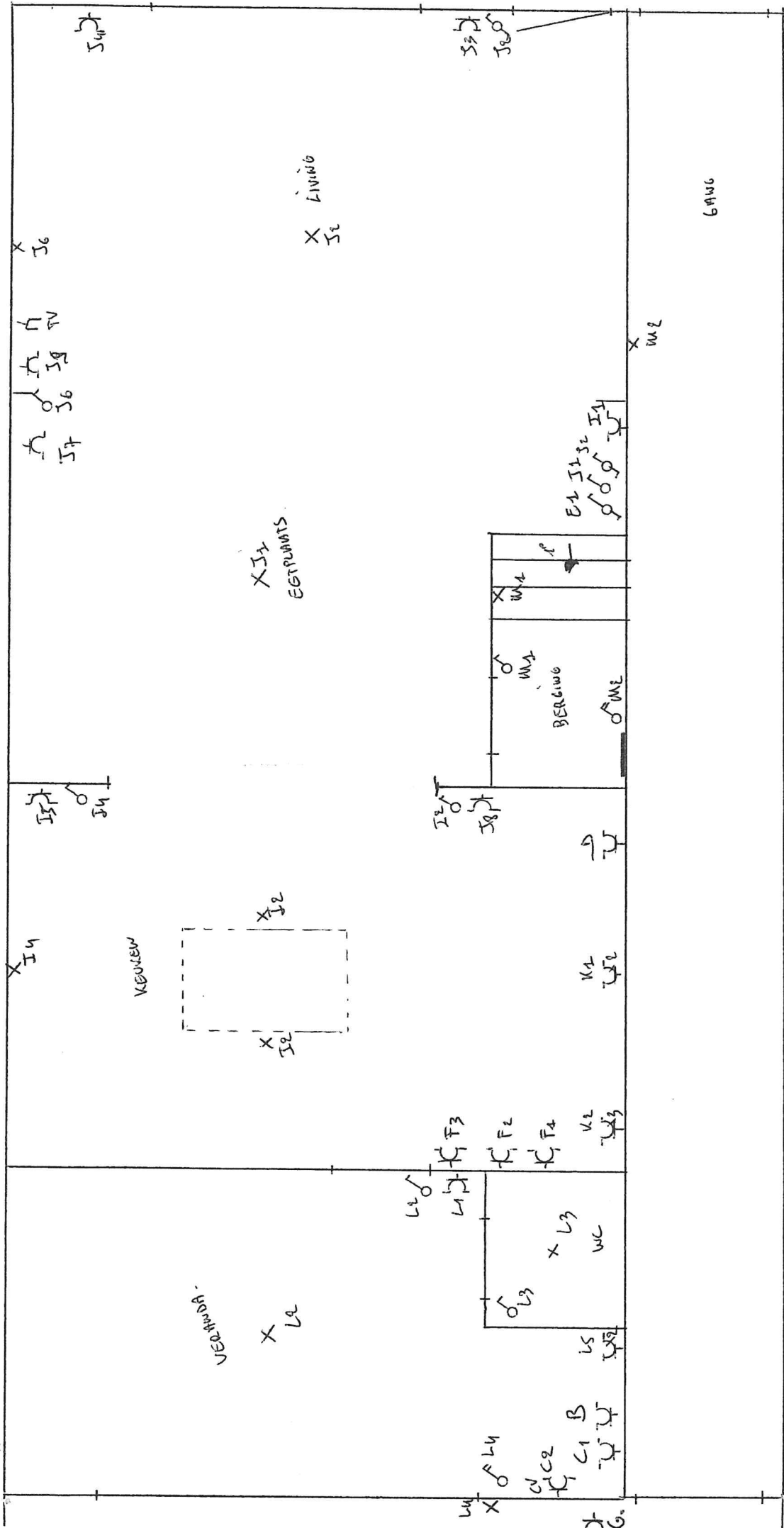

WELF: DOBOIS - DECRICK  
 RODEWEMPLEIN 32  
 1500 HALLG

**VANDEVELDE STEF BVBA**  
 ALGEMENE ELEKTRICITEITSWERKEN  
 Ninoofsesteenweg 5  
 1670 PEPINGEN  
 GSM 0477 24 19 35 - FAX 02 356 59 37  
 BTW BE 471 417 624 - HRB 640 053

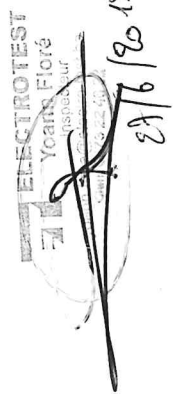

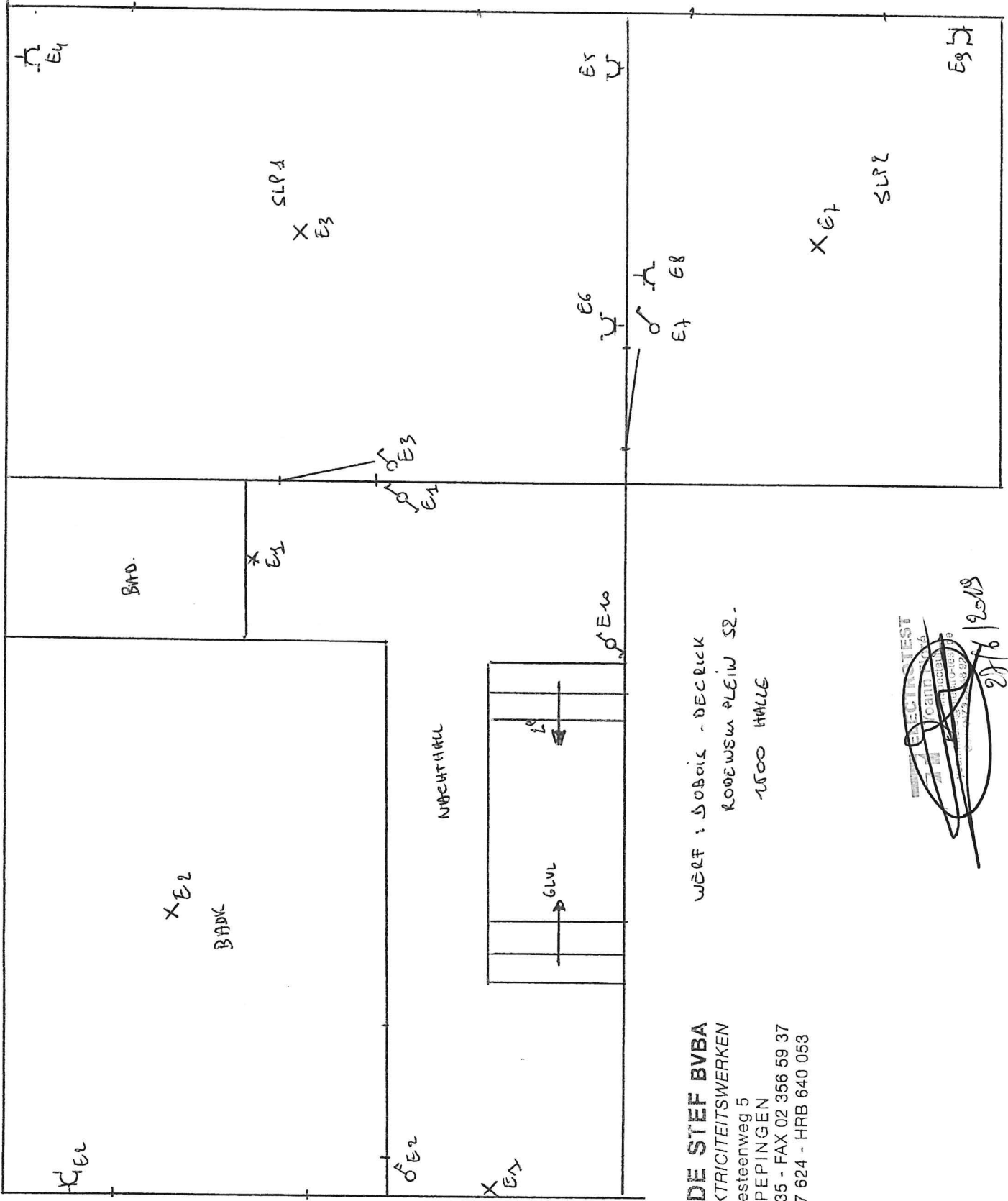

**VANDEVELDE STEF BVBA**  
 ALGEMENE ELEKTRICITEITSWERKEN  
 Ninoofsesteenweg 5  
 1870 PEPINGEN  
 GSM 0477 24 19 35 - FAX 02 356 59 37  
 BTW BE 471 417 624 - HRB 640 053

WELF 1 BOBOLS - DECKELIK  
 ROEWEW PLEIN 52-  
 1500 HALLE

**VEEKTSTEST**  
 27/6 2009

VANDEVELDE STEF BVBA  
ALGEMENE ELEKTRICITEITSWERKEN  
Ninoofssteeweg 5  
1670 PEPINGEN  
GSM 0477 24 19 35 - FAX 02 356 59 37  
BTW BE 471 417 624 - HRB 640 058

WERF: DUBOIS - DEBRICK  
BOEDERWAPLEW S2  
1500 HATTE

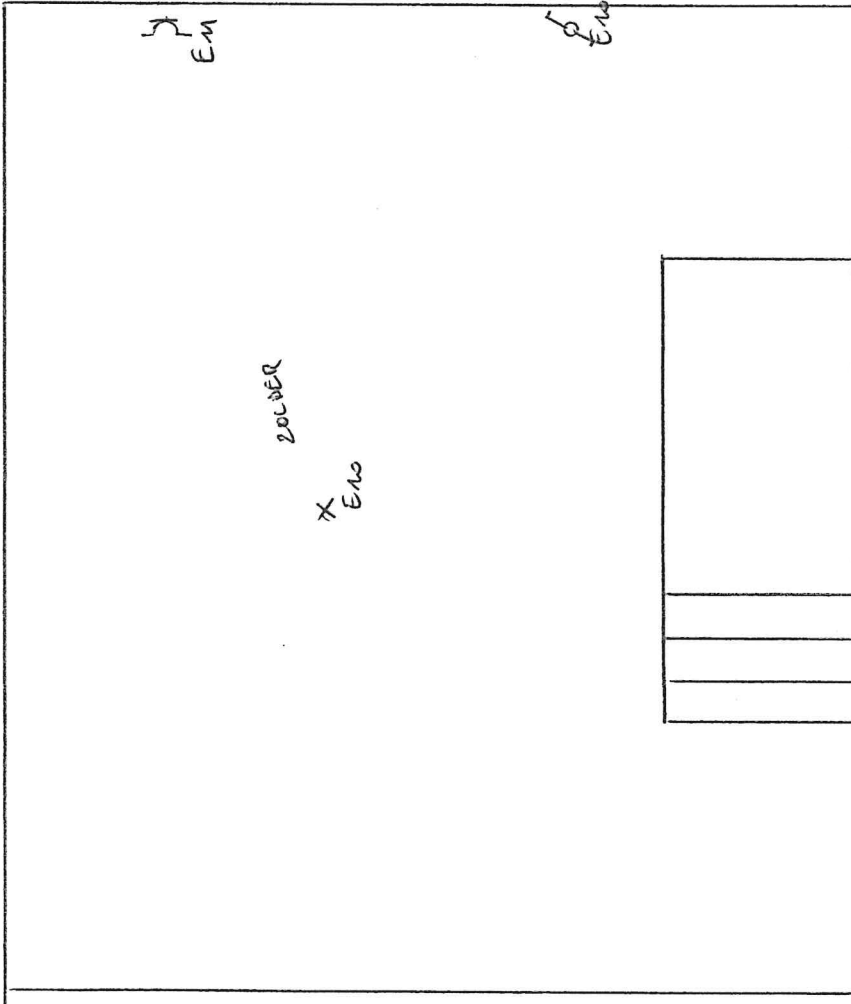

ELECTROTEST  
Van Floré  
INSPECTIE  
27/6/2018

**VANDEVELDE STEF BVBA**  
 ALGEMENE ELEKTRICITEITSWERKEN

Ninoofsesteenweg 5  
 1670 PEPINGEN

GSM 0477 24 19 35 - FAX 02 356 59 37  
 BTW BE 471 417 624 - HRB 640 053

WERF : DUBOIS - BECKER  
 ROEGEWENPLEIN 52  
 1500 MELLE.

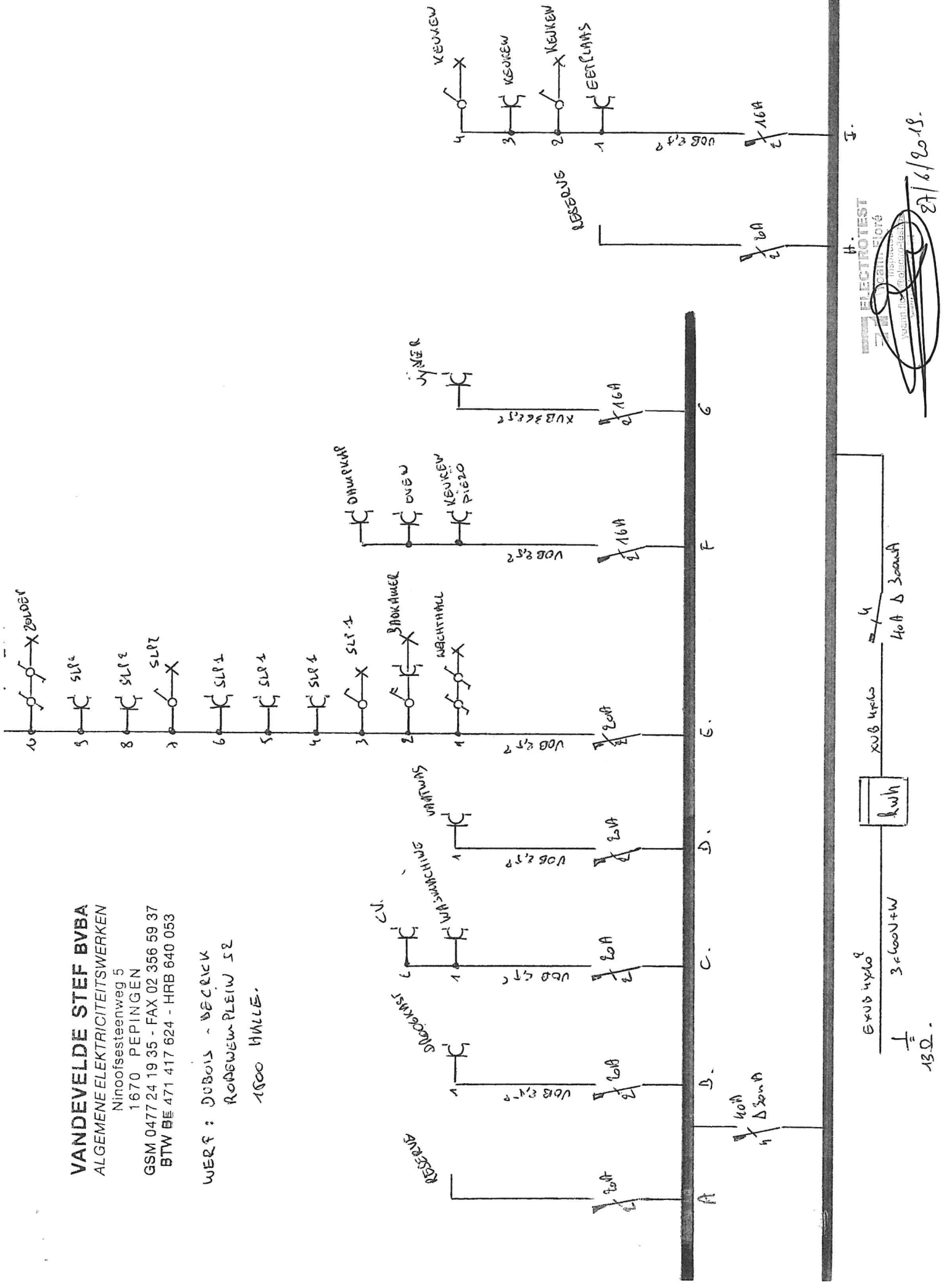

H. ELECTROTEST  
 1711 BOGHEHOEG  
 1820  
 27/6/2015

**VANDEVELDE STEF BVBA**  
**ALGEMENE ELEKTRICITEITSWERKEN**

Ninoofsesteenweg 5  
 1670 PEPINGEN

GSM 0477 24 19 35 - FAX 02 356 59 37  
 BTW BE 471 417 624 - HRB 640 053

wĕrf: DUBOIS - DECKICK.  
 ROEWENW PLEIN 52.  
 1500 HILLE.

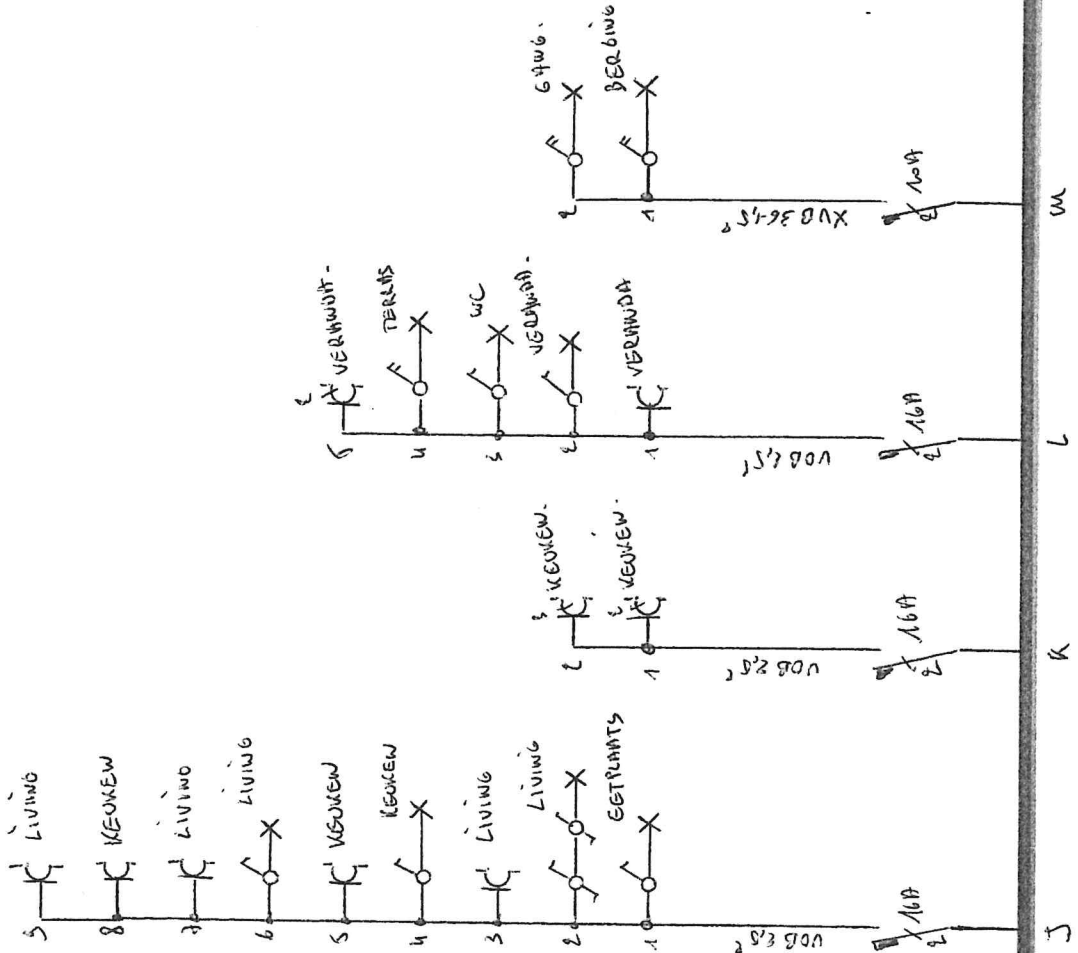

**STEF VANDEVELDE ELECTRICIST**  
 1670 PEPINGEN  
 NINOOFSESTEENWEG 5  
 02 356 59 37  
 0477 24 19 35  
 BE 471 417 624

27/6/2013