

## L'INSTALLATION EST CONFORME

L'examen s'opère selon l'instruction de travail 10le006 ou 10le008 sur base des prescriptions indiquées ci-dessous.

Votre contrôle a été effectué par BTV ASBL, bureau BTV Brussel / Bruxelles, Humaniteitslaan 233 bus 4, 1620 DROGENBOS  
 T: 02 230 81 82, E: [btv.brussel@btvcontrol.be](mailto:btv.brussel@btvcontrol.be)

Rapport N°: 0545-190227-01 Date du contrôle : 27/02/19  
 Extra date du contrôle:

### DONNEES GENERALES:

**ADRESSE DE L'INSTALLATION :** CALOGERO APPARTEMENT 2ÈME ÉTAGE MILIEU  
 BOULEVARD THEO LAMBERT 56  
 1070 BRUXELLES

**PROPRIETAIRE:** CALOGERO APPARTEMENT 2ÈME ÉTAGE MILIEU  
 Adresse : BOULEVARD THEO LAMBERT 56  
 1070 BRUXELLES

**DEMANDEUR :** IBOUW TECH  
 Adresse : LOUIS METTEWIELAAN 330 B4  
 1080 BRUXELLES

**INSTALLATEUR :** IBOUW TECH  
 Adresse : LOUIS METTEWIELAAN 330 B4  
 1080 BRUXELLES

TVA ou CI :

EAN : Compteur n° 5188413-2006 Index :

### Visualisation de l' installation

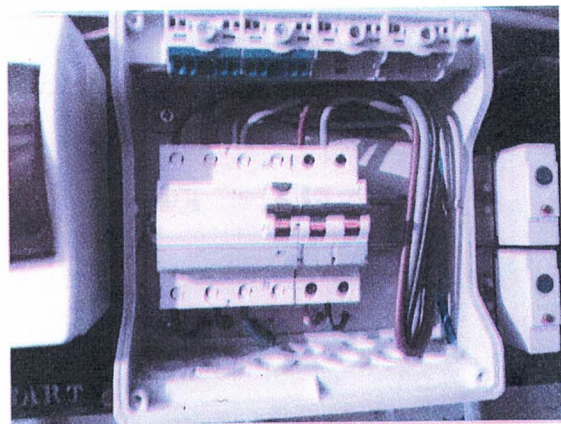

### DESCRIPTION GENERALE ET CARACTERISTIQUES:

Type d'installation :	Nouvelle installation /	Type des locaux :	Appartement
Début travaux fondations :	Avant 01/10/81	Installation électrique :	Avant & Après 01/10/81
Raccordement tension :	3x230V	RGIE art. :	86
Câble aliment. tableau princ. :	4 x 10 mm <sup>2</sup>	Protection raccordement :	40 A
Type électrode de terre :	Piquets	Inter. gén. : type :	4p 40A/300mA
Nombre de tableaux :	2	Nombre de circuits term. :	10
Facteurs d'influences externes :		Schéma :	TT

### CONTROLE:

VMA - 45

MA-BT-02/2015



Beter gekeurd  
Bien vérifié

# PROCES-VERBAL DE CONTROLE D'UNE INSTALLATION ELECTRIQUE BASSE TENSION

Visite de contrôle suivant : RGIE art. 270,  
Type de contrôle : Examen de conformité

## MESURES:

RA: 7 Ohm RI tot 20 MOhm

## DESCRIPTION:

Voir aussi schéma unifilaire et schéma de situation en annexe

## INFRACTIONS CONSTATEES

Néant

## NOTES

Néant

**CONCLUSION** L'installation est conforme.  
Les bornes d'entrées du DPCDR général sont scellées.  
Les schémas unifilaires et les schéma de situation ont été visés.  
L'installation doit être vérifiée avant le 27/02/2044 (art. 271 RGIE) ainsi qu'avant mise en service après modification ou extension importante exécutée avant cette date.

L'agent-visiteur  
0545 BART VAN EECKHOUDT

pour le directeur,

## CONTROLES EFFECTUES

Lors de visite de contrôle d'installations domestiques selon l'article 271.

- Le contrôle de l'exécution de l'installation électrique conformément aux schémas
  - Le contrôle de l'état (fixations, détérioration,...) du matériel électrique d'installation fixe, tout particulièrement en ce qui concerne les interrupteurs, les socles de prise de courant, les raccordements dans les tableaux de répartition...
  - Le contrôle des mesures de protection contre les chocs électriques par contacts directs et indirects
  - Le contrôle du fonctionnement des dispositifs de protection à courant différentiel résiduel via leur propre bouton de test
  - Le contrôle des boucles de défaut et du raccordement correct des dispositifs de protection à courant différentiel résiduel via la création d'un courant de défaut de minimum 2,5 fois la sensibilité de l'appareil
  - Le contrôle de la continuité des connexions équipotentielles (principale et supplémentaire) et des conducteurs de protection des socles de prises de courant et des appareils de classe 1 à poste fixe, installé à poste fixe ou mobile à poste fixe
  - Le contrôle visuel du matériel à poste fixe ou à poste fixe pouvant présenter des dangers pour les personnes et des biens
  - Le contrôle visuel du matériel mobile pouvant présenter des dangers pour les personnes et des biens
- Sauf infractions, l'adéquation entre dispositifs de protection contre les surintensités installés et les sections des circuits respectifs qu'ils protègent est certifiée.

## DEVOIRS DU PROPRIETAIRE, GESTIONNAIRE OU LOCATAIRE

- Il y a obligation de conserver le procès-verbal de contrôle dans le dossier d'installation électrique ;
- Il y a obligation de renseigner dans le dossier toute modification intervenue dans l'installation électrique ;
- Il y a obligation d'aviser immédiatement le Service Public Fédéral ayant l'Energie dans ses attributions, de tout accident survenu aux personnes et dû, directement ou indirectement, à la présence d'électricité ;
- Il y a obligation, lorsque des infractions ont été constatées lors de la visite de contrôle, de faire effectuer une nouvelle visite de contrôle par le même organisme agréé afin de vérifier la disparition des infractions au terme du délai d'un an. Dans le cas où, lors de cette seconde visite, des infractions subsistent, l'organisme agréé se doit d'envoyer une copie du procès-verbal de visite de contrôle à la Direction générale de l'Energie préposée à la haute surveillance des installations électriques domestiques.

Significations des notes concerne des défauts qui n'ont pas d'influence sur la conclusion des constatations qui ne relèvent pas de l'examen, mais qui peuvent menacer la sécurité des données d'organisation.

VMA - 45

N° Rapport: 0545-190227-01



2 / 3