

Keuringsverslag van een elektrische laagspanning- en zeer lage spanningsinstallatie

NIET CONFORM

Datum keuring: 17/06/2024

Inspecteur: Dirk Swalens

Mentor:

Installateur: -

ID-label:

Klantreferentie:

B.T.W. nr.:-

Merk en type meettoestel: Metrel Eurotest
ET61557

Serienummer: 19481222

Datum verslag: 17/06/2024

Plaats van het onderzoek

Straatnaam Ninoofsesteenweg
Huisnummer 44
Busnummer
Postcode 1755
Gemeente Gooik
Land België

Eigenaar

Naam IOV immo
Straatnaam Ninoofse Steenweg
Huisnummer 44
Busnummer
Postcode 1755
Gemeente GOOIK
Land België

Installateur

Naam -
BTW nr. -
Telefoonnummer -
E-mail -

Type : woning

EAN : 54

Teller Nr.: : 43393712-96

Niet meegedeeld

Afbeelding schakel- en verdeelbord:



Aard onderzoek:

Controlebezoek van een huishoudelijke installatie volgens (KB 08/09/2019) - AREI Boek 1- 6.5. en 4.2.4.3.

Netbeheerder: FLUVIUS

Spanning: 3N400V

Meter / bord verbinding: 10 mm²

Max beveiliging: 32 A

Aantal borden: 4

Aantal kringen: 26

Aardelektrode: Verticaal of schuin in de grond gedreven staven, pennen of geleiders

Ri algemeen: - MΩ

RE: 17,77 Ω

OK

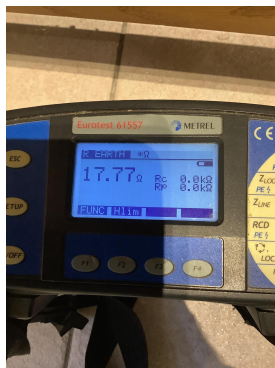

DIFFERENTIEELSTROOMINRICHTING

IΔ (mA)	In (A)	In - andere (A)	Ist	Type	Beveiligde kringen	Test	x 2,5
300	40		22,5kA2s (3000A)	A		OK	OK
300	40		22,5kA2s (3000A)	A		OK	OK
30	40		22,5kA2s (3000A)	A		OK	OK

BESCHRIJVING INSTALLATIE

Aantal kringen	Curve	Bescherming IN (A)	(andere)	P	Sectie (mm²)
14	-	16		1	-
2	-	25		1	-
4	C	20		2	-
1	C	25		4	-
1	C	16		2	-
1	C	32		2	-
2	C	6		2	1,5
4	C	16		4	-
8	-	20		1	-
1	B	10		4	-

Visueel nazicht (algemeen)	NOK	Directe aanraking	NOK	Indirecte aanraking	NOK
Aansluitingen	NOK	schema in bijlage door Aceg vzw	NA		
Equipotentiale verbindingen	niet van toepassing	Doorsnede geleiders	NOK		
Continuïteit	OK	Verlichting / toestellen	NVT		

OPMERKINGEN - INBREUKEN - NOTA'S

11.01 Eéndraadschema van de installatie is te voorzien en/of te vervolledigen. (Boek 1 Afdeling 2.12 - 2.13 en 3.1.2 en 9.1.2) Te vervolledigen

11.02 Situatieschema van de installatie is te voorzien en/of te vervolledigen. (Boek 1 Afdeling 2.12 - 2.13 en 3.1.2 en 9.1.2) Te vervolledigen

15.13 De nominale **spanning** dient duidelijk vermeld te worden op een oordeelkundig gekozen plaats. (Boek 1 Onderafdeling 3.1.3.3.)

17.02 De smeltzekeringhouders of houders van kleine vermogensschakelaars met pennen met een sectie kleiner dan 10mm² dienen voorzien te worden van kalibreerelementen. (Boek 1 Onderafdeling 5.3.5.5.A.)

18.08 De geleiders van het type VOB moeten in daarvoor bestemde buizen, kabelgoten geïnstalleerd worden. (Boek 1 Onderafdeling 5.2.9.3. en 5.2.9.6.)

18.14 Elektrische leidingen zijn niet ingevoerd, zodat een continue bescherming verzekerd is. (Boek 1 Onderafdeling 5.2.6.1.)

18.21 Kabeldoorvoeren uit te voeren met wartels of gelijkwaardig bescherming (Boek 1 Onderafdeling 5.2.6.1.)

nota/note 14 De isolatieweerstand kon niet gemeten worden. Deze dient groter te zijn dan 0,5Mohm.

nota/note 27 Het EAN-nummer kon ons niet meegedeeld worden tijdens onze rondgang.

nota/note 3 Het is niet uitgesloten dat bij een nacontrole bijkomende inbreuken worden vastgesteld bij voorleggen schema's.

De keuring betreft enkel de zichtbare en bereikbare plaatsen, bemeubeld en bewoond pand

Zonnepanelen behoren niet tot onderhavig verslag

Verdeelbord niet kunnen openen wegens penautomaten die vastzaten

BESLUIT



De elektrische installatie voldoet niet aan de voorschriften van het KB 08/09/2019 - AREI Boek 1. Een aanvullend bezoek moet door hetzelfde organisme worden uitgevoerd vóór 17/6/2025. De werken, nodig om de tijdens het controlebezoek vastgestelde inbreuken te doen verdwijnen, moeten zonder vertraging worden uitgevoerd en alle gepaste maatregelen worden genomen opdat, indien de installatie in dienst blijft, deze inbreuken geen gevaar vormen voor de personen of goederen.

Voor huishoudelijke installaties wordt bovendien:

- het nazicht op de verdwijning van de inbreuken verricht door het erkend organisme dat het controlebezoek heeft uitgevoerd
- de Federale Overheidsdienst die Energie onder zijn bevoegdheid heeft, binnen een termijn van één jaar door het erkend organisme dat het controlebezoek heeft uitgevoerd, ingelicht van het bestaan van inbreuken ingeval geen gevolg wordt gegeven aan het in orde brengen van de installatie.

Deze pdf-versie van het keuringsverslag is de originele versie en mag worden verspreid..

Aantal bijlage(n): 10

VRIJGAVE VAN HET KEURINGSVERSLAG

De inspecteur Dirk Swalens

ACEG

Plichten van de eigenaar, beheerder, huurder voor de installatie onderworpen aan het AREI Boek 1 afdeling 9.1.2.
 Het verslag dient te worden bewaard in het dossier van de elektrische installatie.
 Elke wijziging dient te worden vermeld in het elektrisch dossier.
 Elk ongeval overkomen van personen en te wijten, rechtsreeks of onrechtstreeks, aan de aanwezigheid van de elektrische installatie dient onmiddellijk meegedeeld te worden aan de algemene Directie Energie van de Federale Overheidsdienst Economie.

Kwaliteit
 De reproductie van dit document is enkel toegelaten in zijn integrale vorm en enkel met het schriftelijk akkoord van het controleorganisme en de aanvrager.
 De keuring beperkt zich tot de zichtbare en normaal toegankelijke delen van de installatie.

Voor vragen of algemene voorwaarden verwijzen wij graag naar www.aceg.be

BE53 0689 0209 2953 | BTW BE0839.866.481

Stappenplan voor een installatie die niet conform is:		
Stap 1	Stap 2	Stap 3
Lees dit proces-verbaal zorgvuldig zorg ervoor dat alle inbreuken worden opgelost en besteed voldoende aandacht aan de eventuele nota's.	Als alle inbreuken zijn verholpen neem terug contact op met ACEG of met uw keurder van ACEG en maak een nieuwe afspraak.	ACEG staat tot uw dienst voor alle noodzakelijke keuringen en staat u bij als er iets niet duidelijk is.

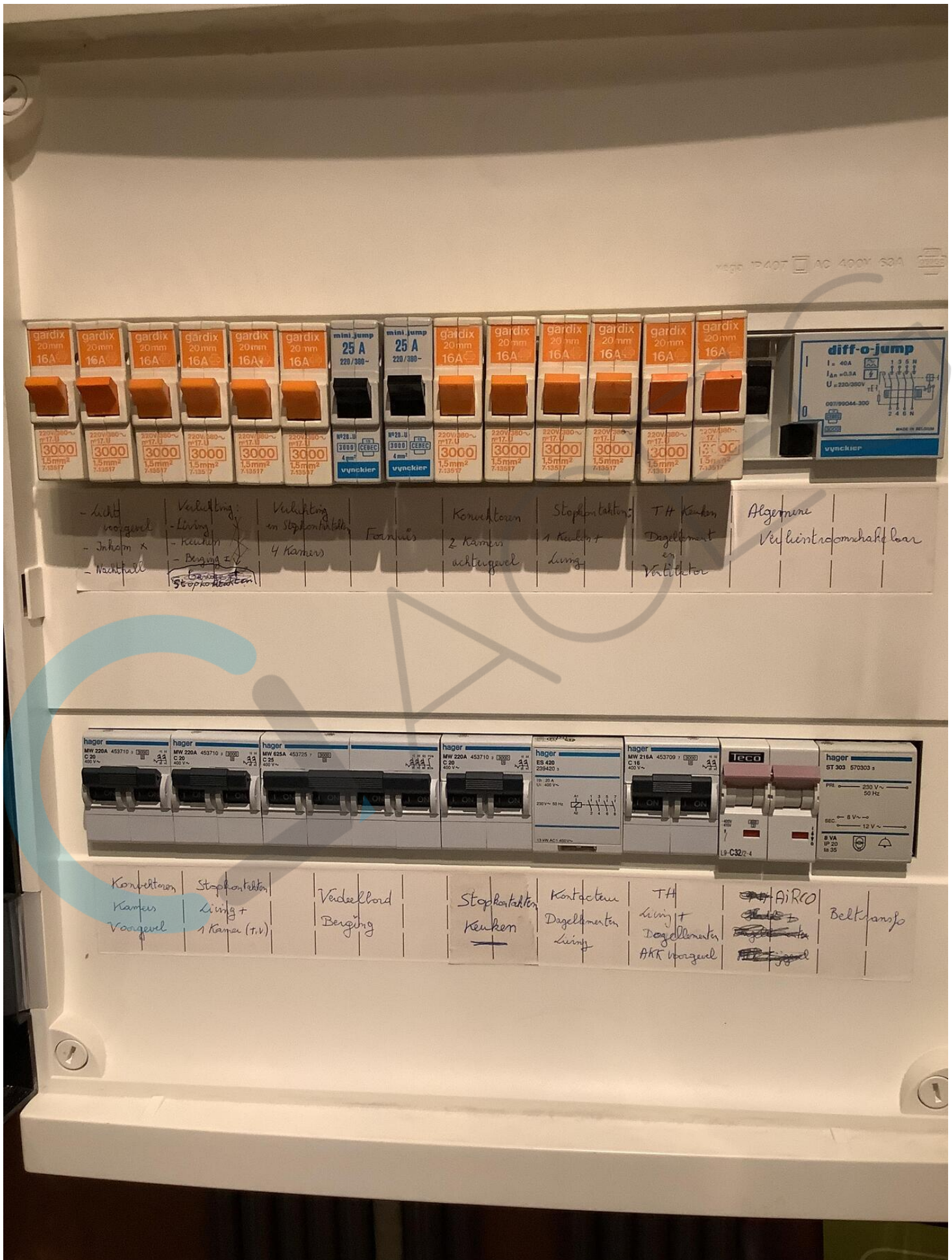

gardix 20mm 16A
 gardix 20mm 16A
 gardix 20mm 16A
 gardix 20mm 16A
 gardix 20mm 16A
 gardix 20mm 16A
 mini jump 25 A 220/380-
 mini jump 25 A 220/380-
 gardix 20mm 16A
 gardix 20mm 16A
 gardix 20mm 16A
 gardix 20mm 16A
 gardix 20mm 16A
 gardix 20mm 16A

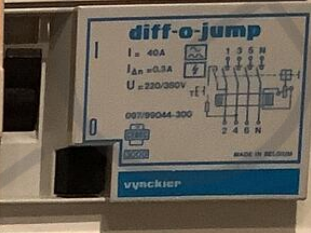

- Licht voorzeel - Inham x - Nachthall	Verlichting - Living - Keuken - Berging Keuken Stopcontacten	Verlichting in stopcontacten 4 Kamers	Foerhuis	Korreltoeren 2 Kamers achtergevel	Stopcontacten 1 Keuken + Living	TH Keuken Dagelamert Verlichter	Algemene Verlichting omgeving
--	--	--	----------	---	---------------------------------------	---------------------------------------	-------------------------------------

hager MW 220A 453710
 hager MW 220A 453710
 hager MW 625A 453725
 hager MW 220A 453710
 hager ES 600 209420
 hager MW 216A 453709
 tecco C32/2-4
 hager ST 303 570303

Korreltoeren Kamers Voorgevel	Stopcontacten Living + 1 Kamer (+v)	Verdeellbord Berging	Stopcontacten Keuken	Korreltoeren Dagelamert Living	TH Living + Dagelamert AKK voorzeel	AiRCO Keuken Living	Beltkassa
-------------------------------------	---	-------------------------	-------------------------	--------------------------------------	--	--	-----------



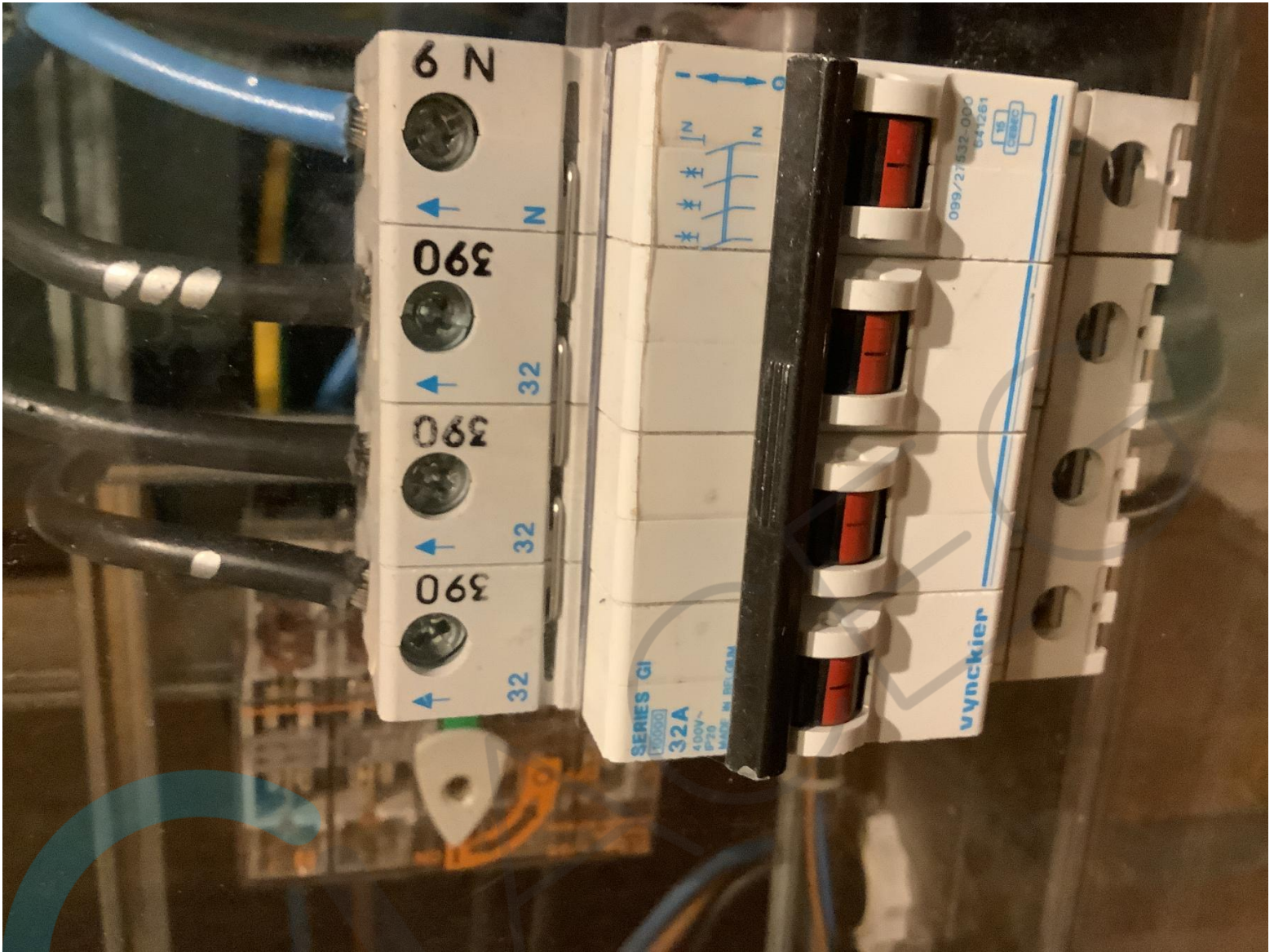

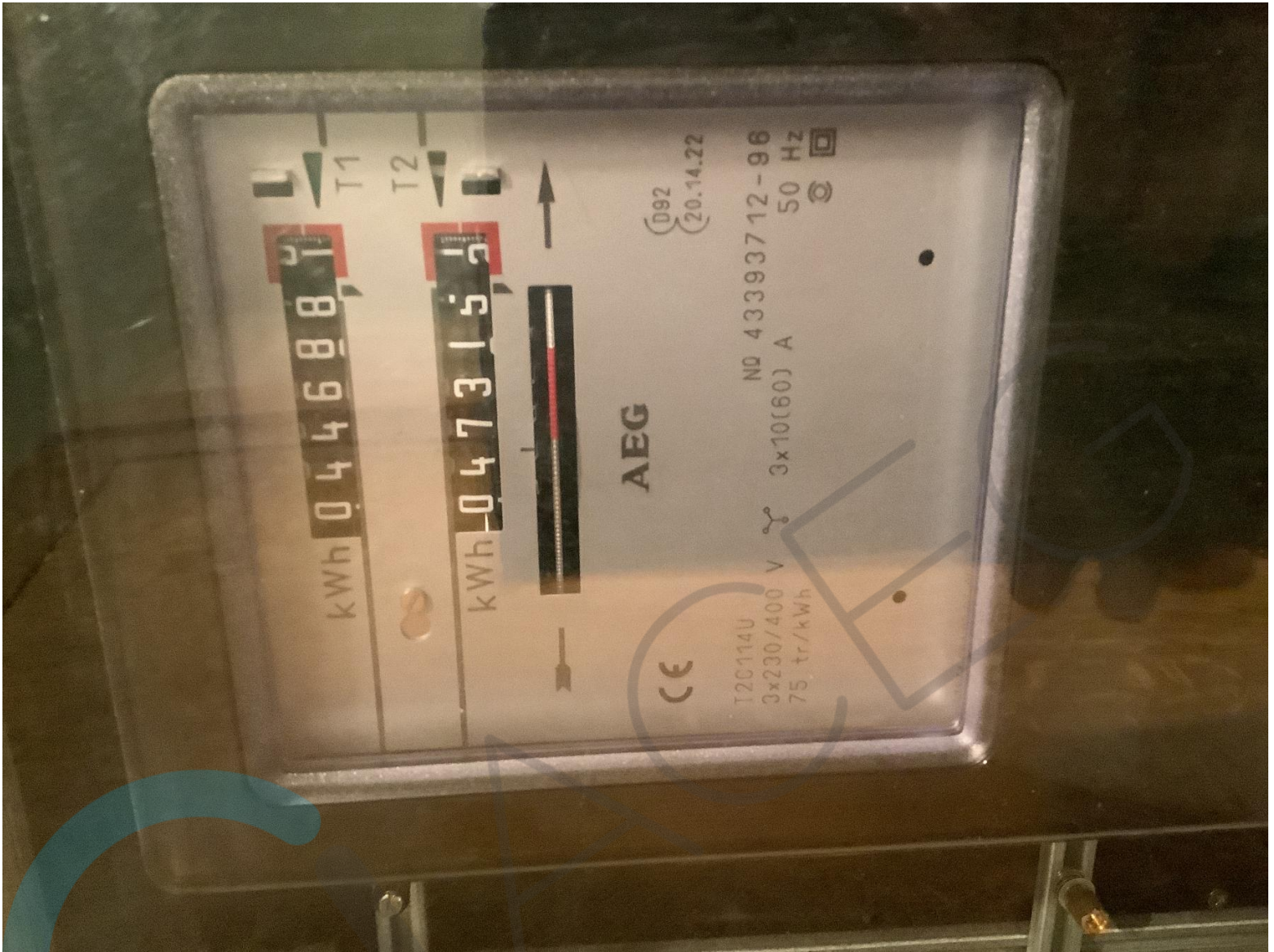

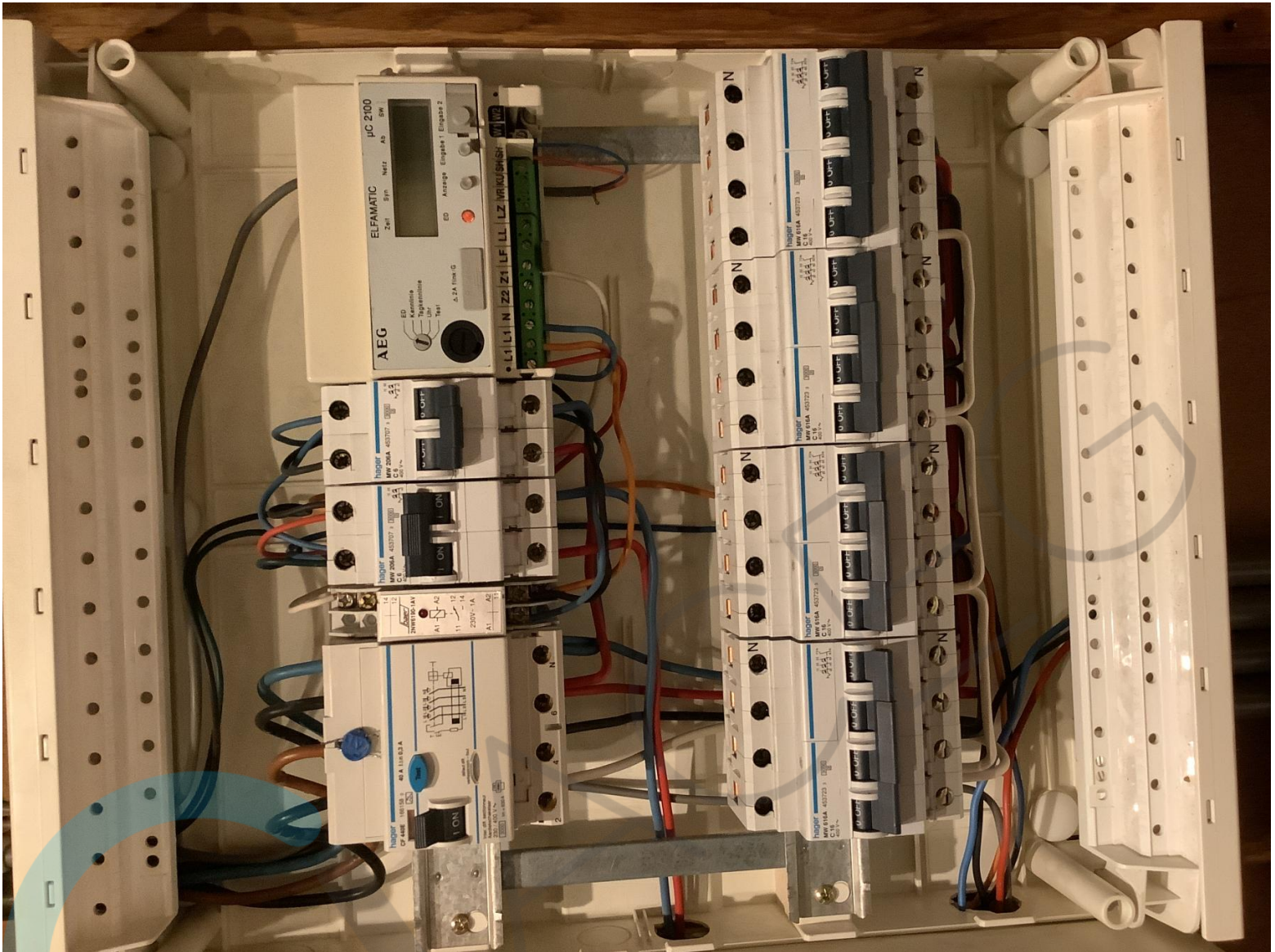



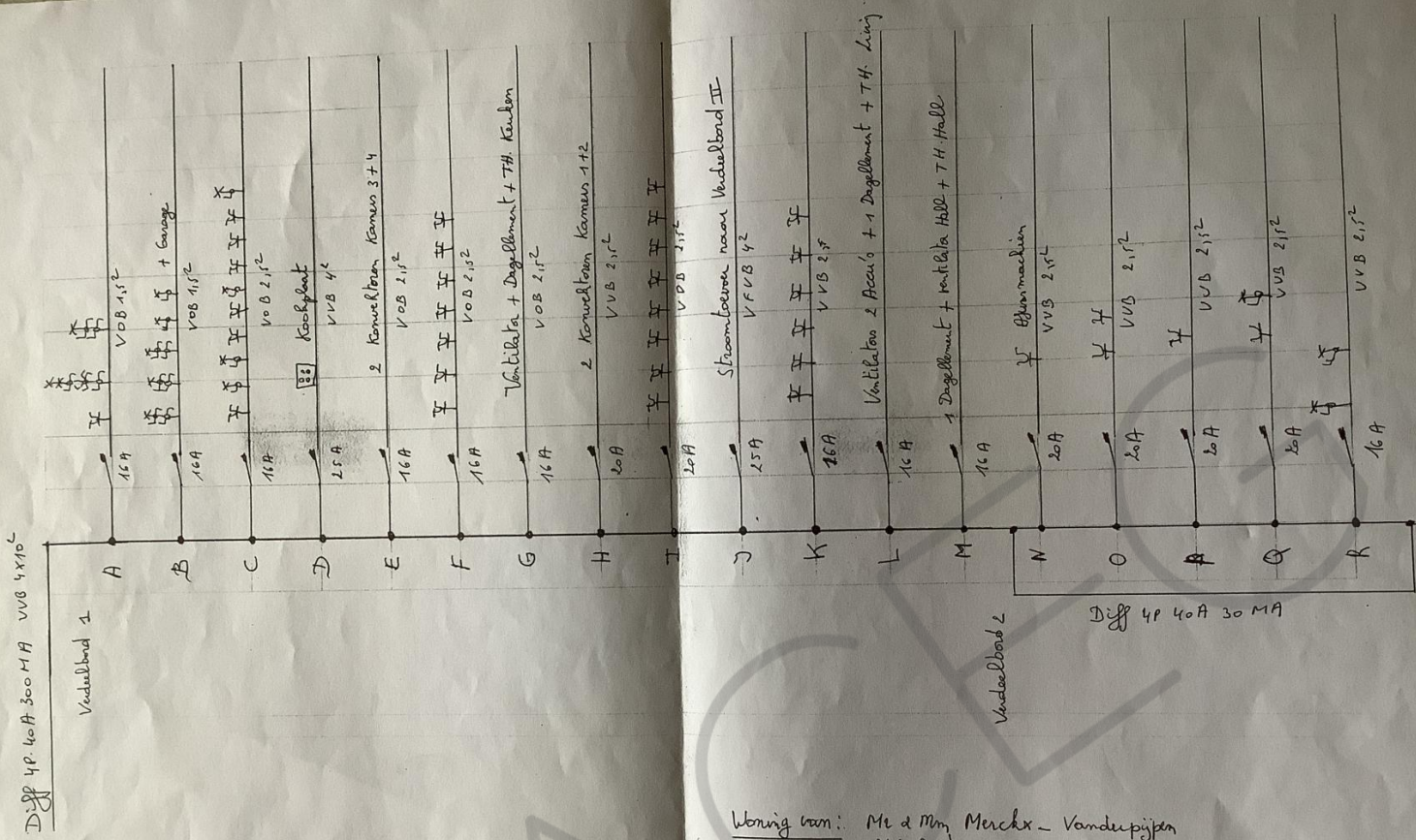

Le délégué de l'organisme agréé / De afgevaardigde van het erkend keuringsorganisme

Gezien: 18.4.23
DST... ETV nr. 23
ing AELBRECHT
[Signature]

Woning van: M. & Mm. Merckx - Vandepijpen
Nicofrestanweg 44
1755 Gooik

De verantwoordelijke voor de uitvoering van het werk / Le responsable de l'exécution du travail

SCHOURENS CHARLY
Bressant 2 1691 Pepingen
[Signature]

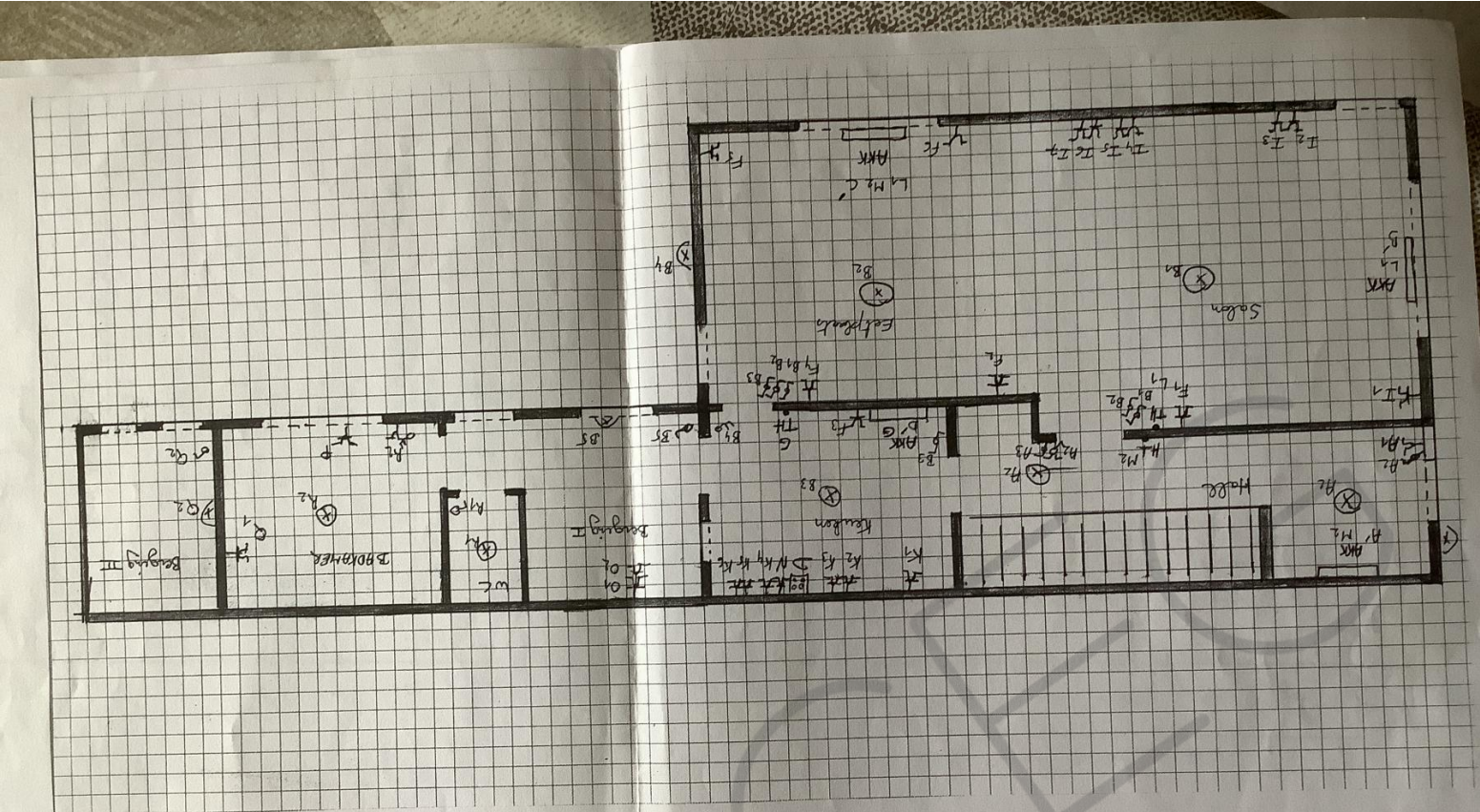

Gezien: 18.9.17
Deelnemer: BTM-100





