



House Check VZW - Erkend keuringsorganisme
 BTW BE0681.840.318
 Marktplein 1/3, 1740 Ternat
 Tel: 02 582 62 32
 Email: info@housecheck.be



710 - INSP
 ISO/IEC 17020
 Origineel verslag

Controlebezoek – Periodiek [Hfst 6.5]

Niet conform

Inspecteur: Benny Van Lierde

Verslagnummer: 22/03102023/27793/1/1.

Algemeen

Adres controle:

Straat + nummer:

Kerkstraat 32, 1761, Roosdaal (België)

De fundering dateert van: Na 1 oktober 1981

Type: Controlebezoek – Periodiek [Hfst 6.5]

Bijkomende categorie:

Datum van de keuring: 03/10/2023

Eigenaar: [REDACTED]

Installateur:

BTW installateur:

Type lokalen: Huis

Afwijking:

[Huishoudelijke installatie oud AREI [Afd 8.2.2]]



Elektrische installatie

Netbeheer: Iverlek Fluvius

Nominale spanning: 3x230V - AC

Nominale stroom aansluitbeveiliging: 63A

Voedingskabel hoofdbord: VVB 4 x 16 mm²

Type aarding: Aardingslus

Staat van vast of vast opgesteld elektrisch materieel:

OK

EAN: 541 448 820 053 541 466

Teller Nr: 1SAG3105127951

Dagindex: 1797

Nachtindex: 2543

Aardingsweerstand: 1,47 Ohm(mli)

Minimale isolatieweerstand: 0,01 MOhm

Aantal borden: 6

Aantal kringen: 57+3+12+4+3+1

Rechtstreekse aanraking: OK

Onrechtstreekse aanraking: Niet ok

Controle van de foutlussen: OK

Continuïteit van de beschermingsgeleiders van de contactdozen: OK

Continuïteit van de vaste, vast opgestelde of verplaatsbare toestellen met vaste standplaats staat van vast of vast opgesteld van de klasse I: OK

Controle van de vaste, vast opgestelde of verplaatsbare toestellen met verplaatsbare toestellen met vaste standplaats van de klasse I: OK

Automaten/zekeringen

Type	Automaat	Automaat	Automaat	Automaat	Automaat	Automaat	Automaat	Automaat
Aantal kringen	7	8	55	2	2	2	1	2
Nominale stroom	10	16	20	25	32	20	40	63
Aantal polen	2	2	2	3	3	3	3	4
Sectie(mm ²)	1.5	1.5	1.5	4	6	2.5	10	10
Controle	Ok	Ok	Niet oke	Ok	Ok	Ok	Ok	Ok

Differentieelstroombeschermingsinrichting

mA	300	30	300	30
Nominale stroom(A)	63	63	40	40
I _{2t}	3000A-22,5kA _{2s}	3000A-22,5kA _{2s}	3000A-22,5kA _{2s}	3000A-22,5kA _{2s}
Type	A	A	A	A
Beveiligde kringen				
Test	Ok	Ok	Niet oke	Niet oke

Besluit

- De elektrische installatie voldoet niet aan de voorschriften van boek 1 van het KB 08/09/2019 inzake de installaties op laagspanning en zeer lage spanning. Het nieuwe controlebezoek moet door hetzelfde keuringsorganisme worden uitgevoerd voor 02/10/2024. De werken, nodig om de inbreuken te doen verdwijnen die opgemerkt werden tijdens het plaatsbezoek, moeten zonder vertraging uitgevoerd worden en alle maatregelen getroffen worden opdat de in inbreuk zijnde installatie, indien zij in dienst blijft, geen gevaar vormt voor de personen of goederen.

Handtekening klant

Handtekening inspecteur



House Check VZW - Erkend keuringsorganisme
BTW BE0681.840.318
Marktplein 1/3, 1740 Ternat
Tel: 02 582 62 32
Email: info@housecheck.be



710 - INSP
ISO/IEC 17020
Origineel verslag

Inbreuken

- Er is geen deur aan het bord. oAfd 4.2.2.3; oAfd 4.2.2.1.b; oAfd 5.3.5.1
- het eendraadsschema en situatieplan zijn niet aanwezig. – oAfd 3.1.2.1
- De beschermingsgraad van de ruimte moet ten minste IPXX-D zijn voor ruimtes publiek toegankelijk en IPXX-B voor gewone ruimtes. – oAfd 4.2.2.3
- Een of meerdere differentieelstroombeschermingsinrichting zijn niet conform. – oAfd 4.2.4.3; oAfd 5.3.5.5; oAfd 7.1.4.1; Afd 8.2.1 – 8.2.2
- Een differentieelstroombeschermingsinrichting van hoge of zeer hoge gevoeligheid beschermt niet zoals het zou moeten de circuits waar water aanwezig is. (factor van externe invloeden AD2 of meer)- – oAfd 4.2.4.3.b ; oAfd 5.3.5.3
- De kringen die de wasmachine, vaatwasmachine, droogkast voeden, zijn niet voorzien van een (zeer) hoog gevoelige differentieelstroombeschermingsinrichting. – oAfd 4.2.4.3.b
- De sectie van de geleiders is niet conform. – oAfd 4.4.1.5; oAfd 5.2.1.2; Afd 8.2.1 – 8.2.2
- De isolatieweerstand van de installatie is onvoldoende. - oAfd 6.4.5.1

Isolatie niveau is onvoldoende op stroombanen: meerdere

- De elektrische installatie is niet verwezenlijkt met elektrisch materiaal volgens en naar de regels van goed vakmanschap. – Afd 1.4.1 - 1.4.2; Afd 5.2.6
- Geleiders van het type VOB zijn niet in een buis geplaatst en/of zoals het zou moeten. – oAfd 5.2.9.3
- Schakelaars / stopcontacten / aftakkingsdozen zijn niet conform bevestigd. – oAfd 5.3.4.2c; oAfd 5.3.5.2 ; Afd 1.4.1 - 1.4.2; oAfd 5.3.5.4

Opmerkingen

- De schema's zijn niet aanwezig of niet correct. Wij kunnen niet uitsluiten dat er geen nieuwe inbreuken zullen zijn bij het voorleggen van de (nieuwe) schema's.
- De woning is bemeubeld. Het kan zijn dat niet alle onderdelen gecontroleerd zijn.
- Buiten een vernieuwing van de elektrische installatie, zullen de afwijkingen niet meer van toepassing zijn.
- Door gevolg te geven aan de hoger vermelde inbreuken, is het mogelijk dat er bij een volgend onderzoek bijkomende inbreuken aan het licht komen.
- Keuring gebaseerd op verkregen info van eigenaar/verantwoordelijk installatie.
- Lift en pv installatie maken geen deel uit van de controle

Raadgeving

Het verslag van het controlebezoek herinnert aan de volgende verplichtingen:

- De verplichting het verslag van het controlebezoek te bewaren in het dossier van de elektrische installatie.
- In het dossier elke wijziging aan de elektrische installatie te vermelden.
- De met het toezicht belaste ambtenaar van de Federale Overheidsdienst die Energie onder zijn bevoegdheid heeft onmiddellijk in te lichten over elk ongeluk aan personen overkomen en rechtstreeks of onrechtstreeks te wijten aan de aanwezigheid van elektriciteit.
- Wanneer er inbreuken zijn vastgesteld tijdens het controlebezoek, een nieuw controlebezoek te doen verrichten door hetzelfde erkend organisme om na te gaan of na afloop van de termijn van één jaar de inbreuken verdwenen zijn. Indien tijdens dat tweede bezoek wordt vastgesteld dat er nog inbreuken overblijven, moet het erkend organisme een kopie van het verslag van het controlebezoek sturen naar de Algemene Directie Energie die belast is met het hoog toezicht op de huishoudelijke elektrische installaties.



House Check VZW - Erkend keuringsorganisme
BTW BE0681.840.318
Marktplein 1/3, 1740 Ternat
Tel: 02 582 62 32
Email: info@housecheck.be



710 - INSP
ISO/IEC 17020
Origineel verslag

Voorgevel



Elektrisch bord

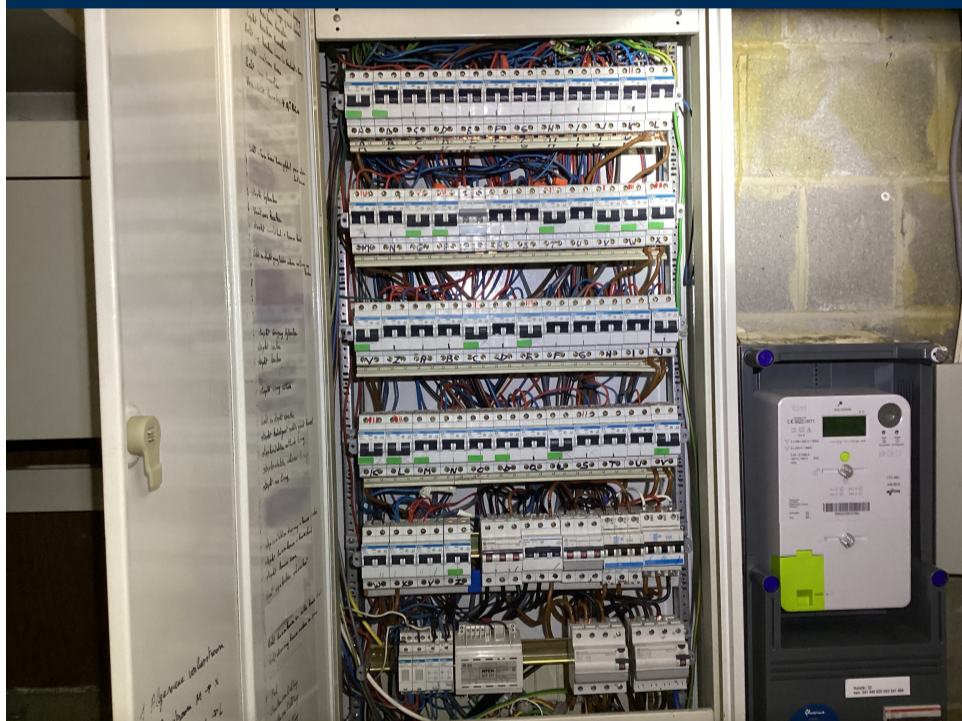

Schetsen

Eendraadsschema en situatieplan

Andere



House Check VZW - Erkend keuringsorganisme
BTW BE0681.840.318
Marktplein 1/3, 1740 Ternat
Tel: 02 582 62 32
Email: info@housecheck.be



710 - INSP
ISO/IEC 17020
Origineel verslag

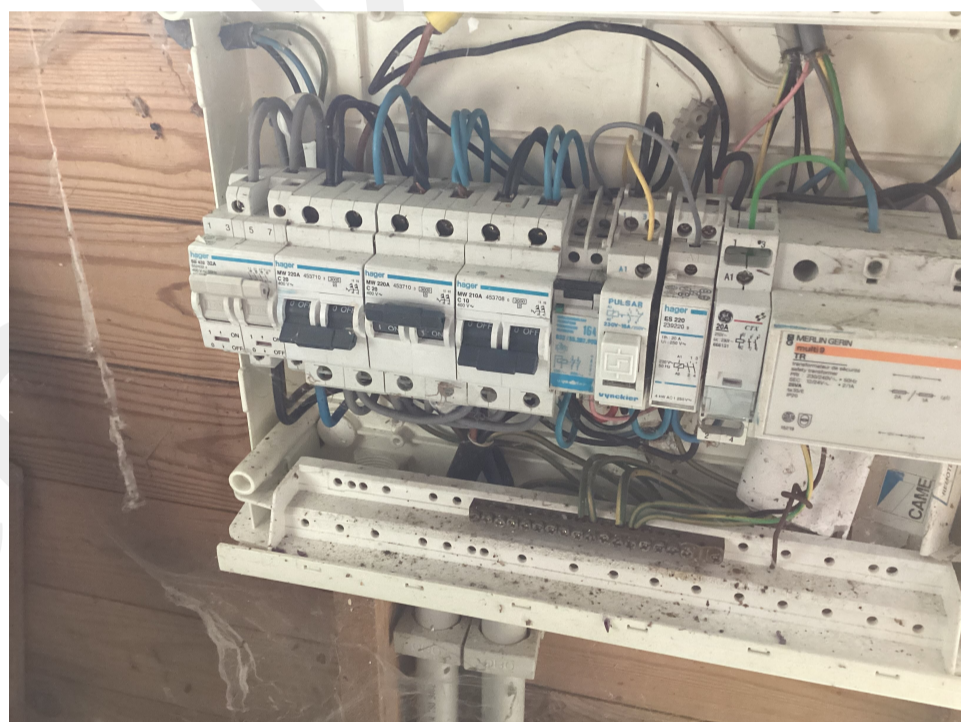
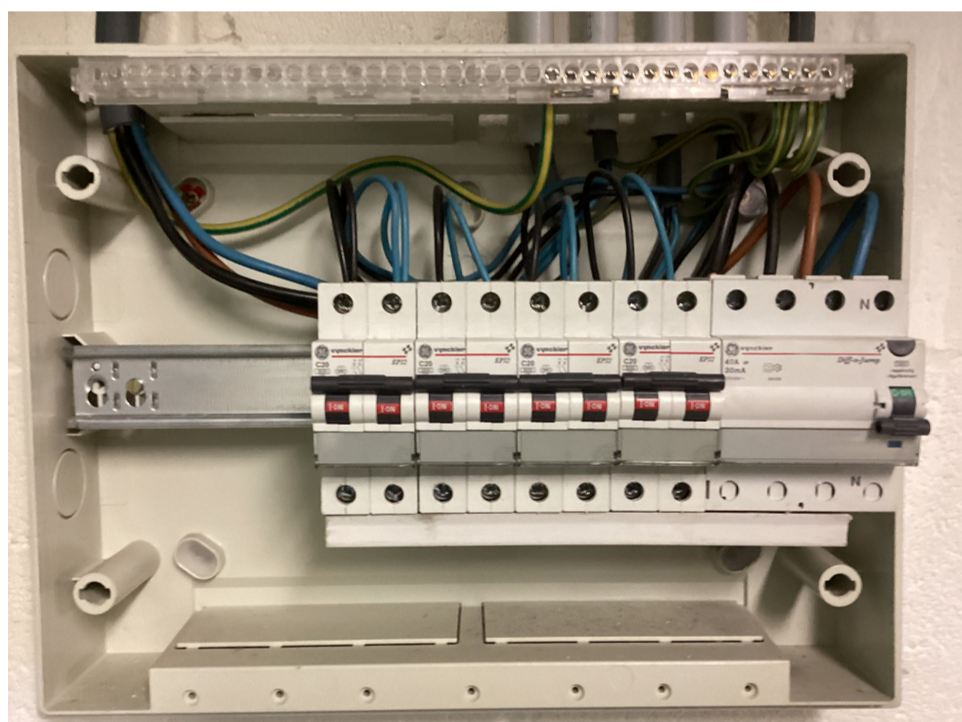
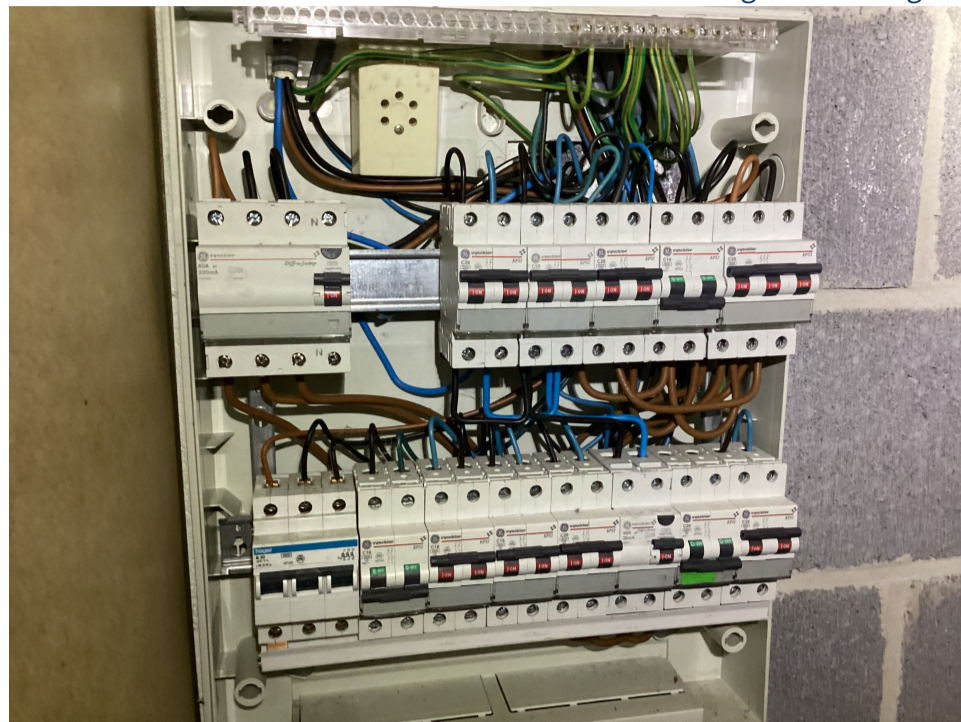



House Check VZW - Erkend keuringsorganisme
BTW BE0681.840.318
Marktplein 1/3, 1740 Ternat
Tel: 02 582 62 32
Email: info@housecheck.be



710 - INSP
ISO/IEC 17020
Origineel verslag

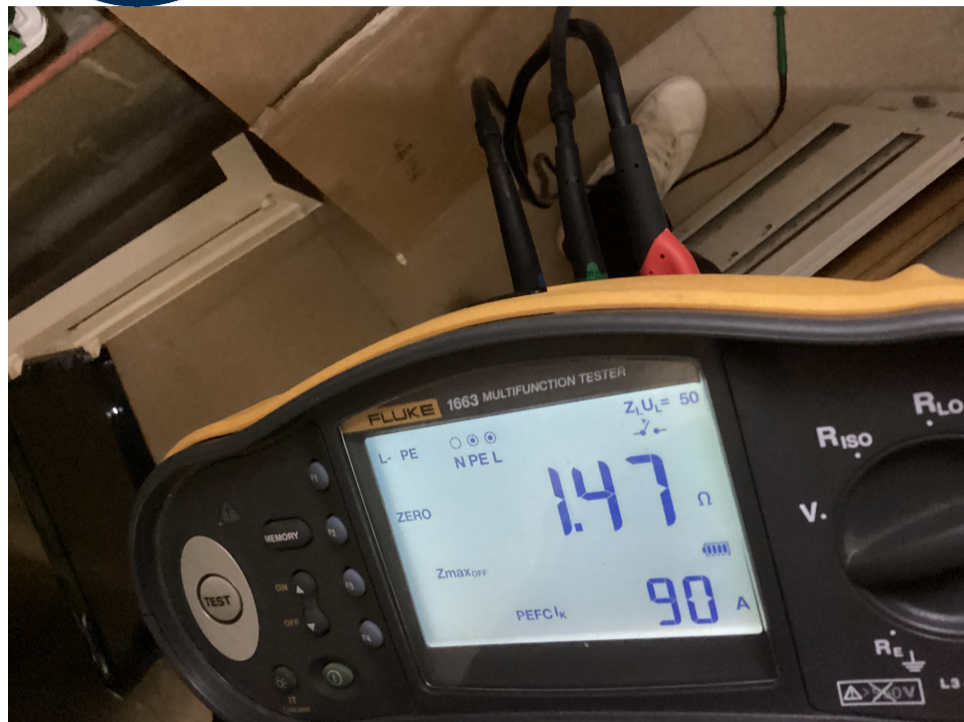

House Check VZW