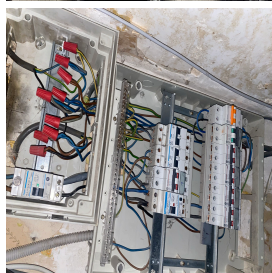

## Controle verslag van elektrische installaties op laagspanning en op zeer lage spanning

**ORIGINEEL EXEMPLAAR**
**REF. 128/2023/78043/01:1**

**DATUM VAN CONTROLE** 25/08/2023 **AGENT** Souheil Idrissi  
**ADRES VAN CONTROLE** Vandenpeereboomstraat 106 - 1500 Halle **TYPE CONTROLE** Controlebezoek (6.5.)

**› ALGEMENE GEGEVENS**

Adres van de installatie	Vandenpeereboomstraat 106 - 1500 Halle
Type van lokalen	Woonenheid (huis)
Doel van de keuring	Controle bij verkoop
Eigenaar	Spitaels
Verantwoordelijke voor de werken	niet gecommuniceerd
Afwijking van toepassing/toegepast	Huishoudelijke elektrische installaties oud AREI (8.2.2.)

**› GEGEVENS VAN DE AANSLUITING**

Distributienetbeheerder (DNB)	IVERLEK
EAN code	niet gecommuniceerd
Nummer teller	12568908
Meterstand dag/nacht	76972,3/
Type van de algemene schakelaar	Teco
Voedingskabel hoofdbord	XVB 4 x 10 mm <sup>2</sup>
Nominale spanning	230V - AC
Nominale stroomsterkte van de bescherming (van de aansluiting)	40A

**› CONTROLE**

Conformiteit eendraadschema's en situatieplan	Niet OK	Aantal verdeelborden	1	Aantal stroombanen	9
Aardverbindingssysteem	Onbepaald	Hoofd differentieelstroominrichting	63A - 300mA - type A - test OK		
Aardingsweerstand (Ω)	Niet meetbaar	Dispositief differentieel apparaat	40A - 30mA - type A - test OK		
Gelijkvormigheid v/d equipotentieel en de PE	Niet OK	Bevestiging / Staat / Verslechtering materiaal	Niet OK		
Aardingscontinuïteit	Niet besluitende	Visuele controle vaste of mobiele materiaal	Niet OK		
Foutlus controle	Voldoende	Bescherming tegen rechtstreekse aanraking	Niet OK		
Bescherming tegen onrechtstreekse aanraking	Niet OK	Algemene isolatieweerstand (MΩ)	24,4		
		Overeenstemming tussen hoofddifferentieel - aarding	Niet OK		
		Overeenstemming beschermingsinrichtingen - doorsneden	Niet OK		

### BESLUIT : NIET CONFORM

Op de datum 25/08/2023, elektrische installatie Vandenpeereboomstraat 106 - 1500 Halle is niet conform aan de voorschriften van Boek 1 van het koninklijk besluit van 8 september 2019 tot vaststelling van Boek 1 betreffende de elektrische installaties op laagspanning en op zeer lage spanning.

De controle uitgevoerd door **Certinergie** is gebaseerd op de zichtbare en normaal toegankbare delen van de installatie.

De werken, nodig om de tijdens het controlebezoek vastgestelde inbreuken te doen verdwijnen, moeten zonder vertraging worden uitgevoerd en alle gepaste maatregelen worden genomen opdat, indien de installatie in dienst blijft, deze inbreuken geen gevaar vormen voor de personen of goederen.

Een nieuw controlebezoek moet door hetzelfde organisme worden uitgevoerd om de verdwijning van de inbreuken na te gaan uiterlijk vóór 25/08/2024.

**Handtekening agent**



## Controle verslag van elektrische installaties op laagspanning en op zeer lage spanning

ORIGINEEL EXEMPLAAR

REF. 128/2023/78043/01:1

### LIJST VAN DE INBREUKEN

- De aardingsonderbreker is niet conform of afwezig. - 5.4.3.5.
- De continuïteit van de PE, de stationaire toestellen klasse 1 en/of de equipotentiale verbindingen(hoofd- & bijkomende) is niet verwezenlijkt. - 6.4.6.4.;6.5.7.2.
- De hoofdleiding water en/of gas en/of verwarming en /of metalen elementen die eventueel deel uitmaken van de structuur v/h gebouw zijn niet aangesloten aan de hoofdklemmen van de aarding. - 4.2.3.2.;5.4.4.1.;8.2.1.
- De eendraadschema's en/of situatieplannen zijn niet aanwezig. - 3.1.2.;6.4.6.;6.5.7.;9.1.2.
- De sectiegrootte van de overbruggingen in de bord(en) is niet aangepast aan de grootte van de beveiliging tegen overstroom. - 4.4.1.5.
- De elektrische installatie is niet verwezenlijkt met elektrisch materiaal volgens en naar de regels van goed vakmanschap. - 1.4.;5.1.1.1.;5.1.3.;5.2.1.
- Verlichtingspunten die wachten op de definitieve armatuur zijn op het moment van de conformiteitscontrole niet voorzien van lamphouders. - 4.2.4.3.a
- Elektrische leidingen in open lucht / in opbouw, zijn niet goed bevestigd. - 5.2.
- De introductie van de geleiders in de elektrische materialen moet opnieuw herbekeken worden.
- Er ontbreken vereiste rozetten achter stopcontacten / schakelaars. - 1.4.
- De combinatie groen/geel is niet enkel voorbehouden aan de aardingsgeleider. - 5.1.6.2.
- De bevestiging van verlichtingsarmaturen moet worden heroverwogen
- De aarding van de stopcontacten zijn niet aangesloten op de aardingsgeleider. - 6.4.6.4.;6.5.7.2.
- De bijkomende equipotentiaalverbindingen in de badkamer voor alle gelijktijdig genaakbare metalen delen en de aardingsgeleiders van alle toestellen en elektrische machines zijn niet uitgevoerd. - 4.2.3.2.;5.4.4.2.;7.1.4.4.;8.2.1.
- De voedingsspanning is niet duidelijk aangeduid op elk schakel- en verdeelbord - 3.1.3.3.a
- De verdeelbord(en) zijn niet conform. - 5.3.5.1.
- De kast (een deel van de kast) is beschadigd. - 9.5.
- Het gebruik van lamphouders om een verlichtingspunt te voeden in afwachting van de installatie van de definitieve armatuur is niet toegestaan - 4.2.4.3.a
- Aansluitingen en samenvoeging, verbindingen of aftakkingen van kabels werden niet uitgevoerd in overeenstemming met de regels van de kunst in de dozen, borden, aansluitklemmen van schakelaars, stopcontacten of in de ruimtes van hanglichtarmaturen. De inbouwdozen van schakelaars en stopcontacten moeten voldoende groot zijn om gemakkelijk verbindingen hierin te kunnen maken.
- Geleiders van het type VOB zijn niet in een buis geplaatst en/of zoals het zou moeten. - 5.2.9.
- Eén of meerdere stopcontacten is niet van een kinderbeveiliging voorzien. - 4.2.2.3.
- Schakelaar(s) / stopcontact(en) en aftakkingendozen zijn niet conform bevestigd. - 1.4.
- De beschermingsindex tegen rechtstreekse aanraking van de verlichting, stopcontacten en/of schakelaars is niet voldoende - plaats afscherming, dekseltjes, kapjes.

### OPMERKINGEN

- We kunnen niet uitsluiten dat er bij het voorleggen van de schema's nog andere inbreuken zijn.
- De vaste elektrische uitrusting of stationair toestel, is niet aanwezig - vaatwasmachine/wasmachine/fornuis/droogkast
- De niet gebruikte geleiders of hun isolatie is niet weggenomen of hun uiteinde is niet geïsoleerd/afgezonderd.
- De aarding kan niet worden gemeten, en zal gecontroleerd tijdens de volgende inspectie.
- De aansluitingen en/of aftakkingen moeten gerealiseerd worden in de dozen die daarvoor voorzien zijn.
- Buiten een vernieuwing van de elektrische installatie, zullen de afwijkingen niet meer van toepassing zijn.

### Herinnering aan de wettelijke voorschriften :

1. De eigenaar, de beheerder of de uitbater van de elektrische installatie is ertoe gehouden:
  - a) voor het onderhoud ervan of voor het laten uitvoeren van dit onderhoud;
  - b) de nodige maatregelen te nemen zodat de voorschriften van Boek 1 van het koninklijk besluit van 8 september 2019 tot vaststelling van Boek 1 betreffende de elektrische installaties op laagspanning en op zeer lage spanning, Boek 2 betreffende de elektrische installaties op hoogspanning en Boek 3 betreffende de installaties voor transmissie en distributie van elektrische energie te allen tijde worden nageleefd;
  - c) de documenten van de elektrische installatie in een dossier te bewaren, ter beschikking het te houden van iedere persoon die het mag raadplegen en een kopie van dit dossier ter beschikking van elke eventuele huurder te stellen;
  - d) het dossier van de elektrische installatie aan de nieuwe eigenaar, beheerder of uitbater over te maken;
  - e) onmiddellijk de met het toezicht belaste ambtenaar van de Federale Overheidsdienst die Energie onder zijn bevoegdheid heeft in kennis te stellen van elk ongeval waarvan personen het slachtoffer zijn en dat rechtstreeks of onrechtstreeks te wijten is aan de aanwezigheid van elektrische installaties;
  - f) de verplichting in het dossier elke niet-belangrijke wijziging of uitbreiding aan de elektrische installatie te vermelden;
  - g) een gelijkvormigheidscontrole vóór de ingebruikname op elke belangrijke wijziging of uitbreiding aan de elektrische installatie door een erkend organisme te laten uitvoeren.
  - h) de verplichting, wanneer er inbreuken zijn vastgesteld tijdens het controlebezoek, een nieuw controlebezoek te doen verrichten door hetzelfde erkend organisme om na te gaan of na afloop van de termijn van één jaar de inbreuken verdwenen zijn. Indien tijdens dat tweede bezoek wordt vastgesteld dat er nog inbreuken overblijven, moet het erkend organisme een kopie van het verslag van het controlebezoek sturen naar de Algemene Directie Energie die belast is met het hoog toezicht op de huishoudelijke elektrische installaties.