



House Check VZW - Erkend keuringsorganisme
 BTW BE0681.840.318
 Marktplein 1/3, 1740 Ternat
 Tel: 02 582 62 32
 Email: info@housecheck.be



710 - INSP
 ISO/IEC 17020
 Origineel verslag

Controlebezoek – Periodiek [Hfst 6.5]

Niet conform

Inspecteur: Kenn Pieters

Verslagnummer: 15/07022024/31480/1/1

Algemeen

Adres controle:

Straat + nummer:

Ninoofsesteenweg 130, 1500, Halle (België)

De fundering dateert van: Voor 1 oktober 1981

Type: Controlebezoek – Periodiek [Hfst 6.5]

Bijkomende categorie:

Datum van de keuring: 07/02/2024

Makelaar: Multimmo

Installateur: -

BTW installateur:

Type lokalen: Huis

Afwijking:

[Huishoudelijke installatie oud AREI [Afd 8.2.2],
 Oude huishoudelijke installatie [Afd 8.2.1]]



Elektrische installatie

Netbeheer: IVERLEK

Nominale spanning: 230V - AC

Nominale stroom aansluitbeveiliging: 40A

Voedingskabel hoofdbord: Niet gekend
 Niet gekend

Type aarding: Aarding is niet vastgesteld

**Staat van vast of vast opgesteld elektrisch
 materieel:**

Niet ok

EAN:

Teller Nr: 33670943

Dagindex: 108817

Nachtindex: -

Aardingsweerstand: - Niet gemeten

Minimale isolatieweerstand: 0,49 MOhm

Aantal borden: 2

Aantal kringen: 0+14

Rechtstreekse aanraking: Niet ok

Onrechtstreekse aanraking: Niet ok

Controle van de foutlussen: OK

Continuïteit van de beschermingsgeleiders van de contactdozen: Niet ok

Continuïteit van de vaste, vast opgestelde of verplaatsbare toestellen met vaste standplaats staat van vast of vast opgesteld van de klasse I: OK

Controle van de vaste, vast opgestelde of verplaatsbare toestellen met verplaatsbare toestellen met vaste standplaats van de klasse I: OK

Automaten/zekeringen

Type		Automaat	Automaat	Automaat	Zekering
Aantal kringen	zie bijlage	10	1	2	2
Nominale stroom		20	32	16	4
Aantal polen		2	2	2	1
Sectie(mm2)		2.5	6	1.5	
Controle		Ok	Ok	Ok	

Differentieelstroombeschermingsinrichting

mA	300	30
Nominale stroom(A)	40	40
I2t	3000A	3000A
Type	A	A
Beveiligde kringen		
Test	Ok	Ok

Besluit

- De elektrische installatie voldoet niet aan de voorschriften van boek 1 van het KB 08/09/2019 inzake de installaties op laagspanning en zeer lage spanning. Het nieuwe controlebezoek moet door hetzelfde keuringsorganisme worden uitgevoerd voor 06/02/2025. De werken, nodig om de inbreuken te doen verdwijnen die opgemerkt werden tijdens het plaatsbezoek, moeten zonder vertraging uitgevoerd worden en alle maatregelen getroffen worden opdat de in inbreuk zijnde installatie, indien zij in dienst blijft, geen gevaar vormt voor de personen of goederen.

Handtekening klant

Handtekening inspecteur



House Check VZW - Erkend keuringsorganisme
BTW BE0681.840.318
Marktplein 1/3, 1740 Ternat
Tel: 02 582 62 32
Email: info@housecheck.be



710 - INSP
ISO/IEC 17020
Origineel verslag

Inbreuken

- De aardingsonderbreker is niet conform of afwezig. – oAfd 5.4.3.5
- De aarding van de stopcontacten zijn niet aangesloten op de aardingsgeleider. oAfd 5.3.5.2.b
- het eendraadsschema en situatieplan zijn niet aanwezig. – oAfd 3.1.2.1
- De kringen, de onderbrekingstoestellen en of de beschermingstoestellen zijn niet duidelijk en zichtbaar gekenmerkt. – Afd 3.1.3
- Er ontbreken afdekplaatjes in het elektrisch bord. – Afd 5.2.6; oAfd 4.2.2.3
- De houders van de penautomaten zijn niet uitgerust met een kaliberstuk. – oAfd 5.3.5.5.a
- De isolatieweerstand van de installatie is onvoldoende. - oAfd 6.4.5.1
- Schakelaars / stopcontacten / aftakkingsdozen zijn niet conform bevestigd. – oAfd 5.3.4.2c; oAfd 5.3.5.2 ; Afd 1.4.1 - 1.4.2; oAfd 5.3.5.4
- Het gebruik van kabels van het type VTMB, VTLB en/of VTLmB is verboden in de vaste installatie. - Hfdstk 2.7; Afd 5.2.7; Afd 5.2.9
- De beschermingsindex tegen rechtstreekse aanraking van de verlichting, stopcontacten en/of schakelaars is niet voldoende. Plaats afscherming, dekseltjes, kapjes – oAfd 4.2.2.3
- Kabelhaspels zijn niet conform. – oAfd 5.3.4.6

Opmerkingen

- De schema's zijn niet aanwezig of niet correct. Wij kunnen niet uitsluiten dat er geen nieuwe inbreuken zullen zijn bij het voorleggen van de (nieuwe) schema's.
- We raden aan de dienstspanning aan te duiden op het elektrisch bord.
- De aarding kon niet worden gemeten, deze zal gecontroleerd worden tijdens de volgende inspectie.
- De woning is vertroebeld. – Problemen met toegankelijkheid en overzichtelijkheid.
- Door gevolg te geven aan de hoger vermelde inbreuken, is het mogelijk dat er bij een volgend onderzoek bijkomende inbreuken aan het licht komen.

Raadgeving

Het verslag van het controlebezoek herinnert aan de volgende verplichtingen:

- De verplichting het verslag van het controlebezoek te bewaren in het dossier van de elektrische installatie.
- In het dossier elke wijziging aan de elektrische installatie te vermelden.
- De met het toezicht belaste ambtenaar van de Federale Overheidsdienst die Energie onder zijn bevoegdheid heeft onmiddellijk in te lichten over elk ongeluk aan personen overkomen en rechtstreeks of onrechtstreeks te wijten aan de aanwezigheid van elektriciteit.
- Wanneer er inbreuken zijn vastgesteld tijdens het controlebezoek, een nieuw controlebezoek te doen verrichten door hetzelfde erkend organisme om na te gaan of na afloop van de termijn van één jaar de inbreuken verdwenen zijn. Indien tijdens dat tweede bezoek wordt vastgesteld dat er nog inbreuken overblijven, moet het erkend organisme een kopie van het verslag van het controlebezoek sturen naar de Algemene Directie Energie die belast is met het hoog toezicht op de huishoudelijke elektrische installaties.



House Check VZW - Erkend keuringsorganisme
BTW BE0681.840.318
Marktplein 1/3, 1740 Ternat
Tel: 02 582 62 32
Email: info@housecheck.be



710 - INSP
ISO/IEC 17020
Origineel verslag

Voorgevel



Elektrisch bord

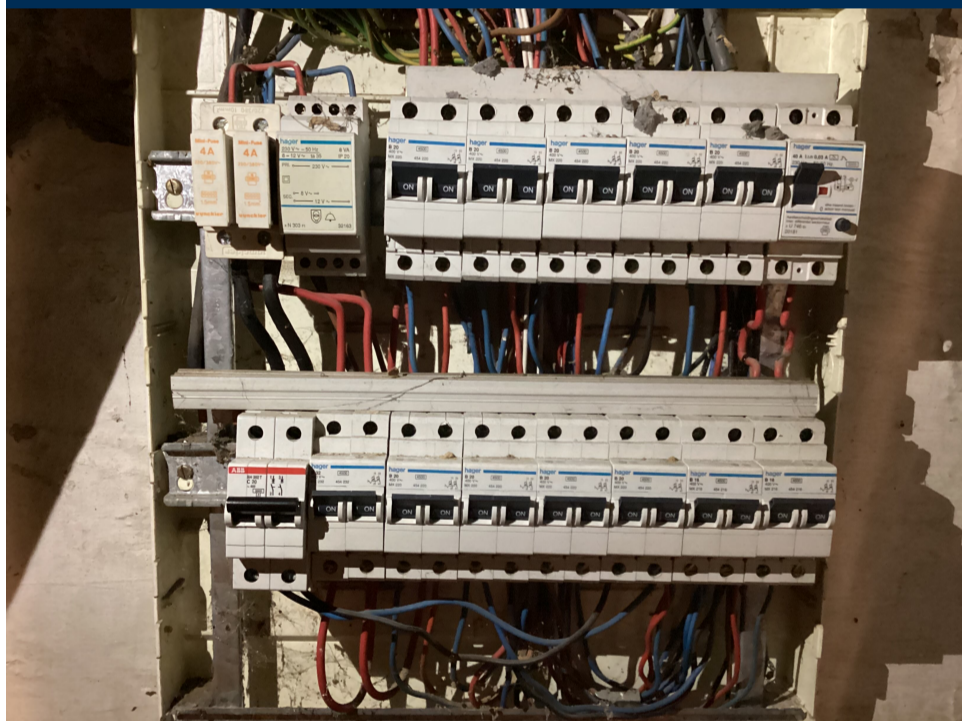

Schetsen

Eendraadsschema en situatieplan

Andere



House Check VZW - Erkend keuringsorganisme
BTW BE0681.840.318
Marktplein 1/3, 1740 Ternat
Tel: 02 582 62 32
Email: info@housecheck.be



710 - INSP
ISO/IEC 17020
Origineel verslag



House Check VZW