

PROCES-VERBAAL  
VAN OPMETING EN AFPALING

In het jaar tweeduizend eenentwintig de 18<sup>de</sup> juni;

is ondergetekende **FILIP BRANCKAERT**, landmeter – expert,  
wettelijk beëdigd voor de Rechtbank van Eerste Aanleg te Brussel,  
ingeschreven op het tableau van de Federale Raden van Landmeters - experts  
(LAN040692). Tel. + Fax: 02/460.73.04.

Kantoren gevestigd te **1755 GOOIK, Edingsesteenweg 119 b;**  
**1500 HALLE, Cypriaan Verhaverstraat 94/001;**

overgegaan tot de opmeting en afpaling van:

**STAD GERAARDSBERGEN (14<sup>de</sup> afd. Waarbeke)**

**Lot 1:**

Een perceel bouwgrond, gelegen aan de Wolvenhoek,  
kadastraal bekend sectie A, deel van nrs. 71 c & 554 b  
en zoals dit perceel staat afgebeeld op het plan hiernaast.  
Er werd een oppervlakte in bevonden van **VIJF AREN TIEN CENTIAREN (05a 10ca)**.

**Lot 2:**

Een perceel bouwgrond, gelegen aan de Wolvenhoek,  
kadastraal bekend sectie A, deel van nrs. 71 c & 554 b  
en zoals dit perceel staat afgebeeld op het plan hiernaast.  
Er werd een oppervlakte in bevonden van **VIJF AREN NEGENTIEF CENTIAREN (05a 19ca)**.

**Lot 3:**

Een perceel bouwgrond, gelegen aan de Wolvenhoek,  
kadastraal bekend sectie A, deel van nrs. 71 c & 554 b  
en zoals dit perceel staat afgebeeld op het plan hiernaast.  
Er werd een oppervlakte in bevonden van **VIJF AREN TWEEENVEERTIG CENTIAREN (05a 42ca)**.

**Lot 4:**

Een perceel bouwgrond, gelegen aan de Wolvenhoek,  
kadastraal bekend sectie A, deel van nrs. 71 c & 554 b  
en zoals dit perceel staat afgebeeld op het plan hiernaast.  
Er werd een oppervlakte in bevonden van **VIJF AREN ZEVENENTIG CENTIAREN (04a 70ca)**.

**Lot 5:**

Een perceel bouwgrond, gelegen aan de Wolvenhoek,  
kadastraal bekend sectie A, nr. 73 f & deel van nrs. 71 c & 554 b  
en zoals dit perceel staat afgebeeld op het plan hiernaast.  
Er werd een oppervlakte in bevonden van **ZEVEN AREN TWEEENZEVENTIG CENTIAREN (07a 72ca)**.

Als bewijs hiervan heb ik onder dagtekening als hierboven onderhavig proces-verbaal  
opgemaakt en ondertekend.

Pranrefentie AAPD:

F. BRANCKAERT

# STAD GERAARDSBERGEN (14de Afd. Waarbeke)

## Sectie A nrs. 71 C, 73 F & 554 B

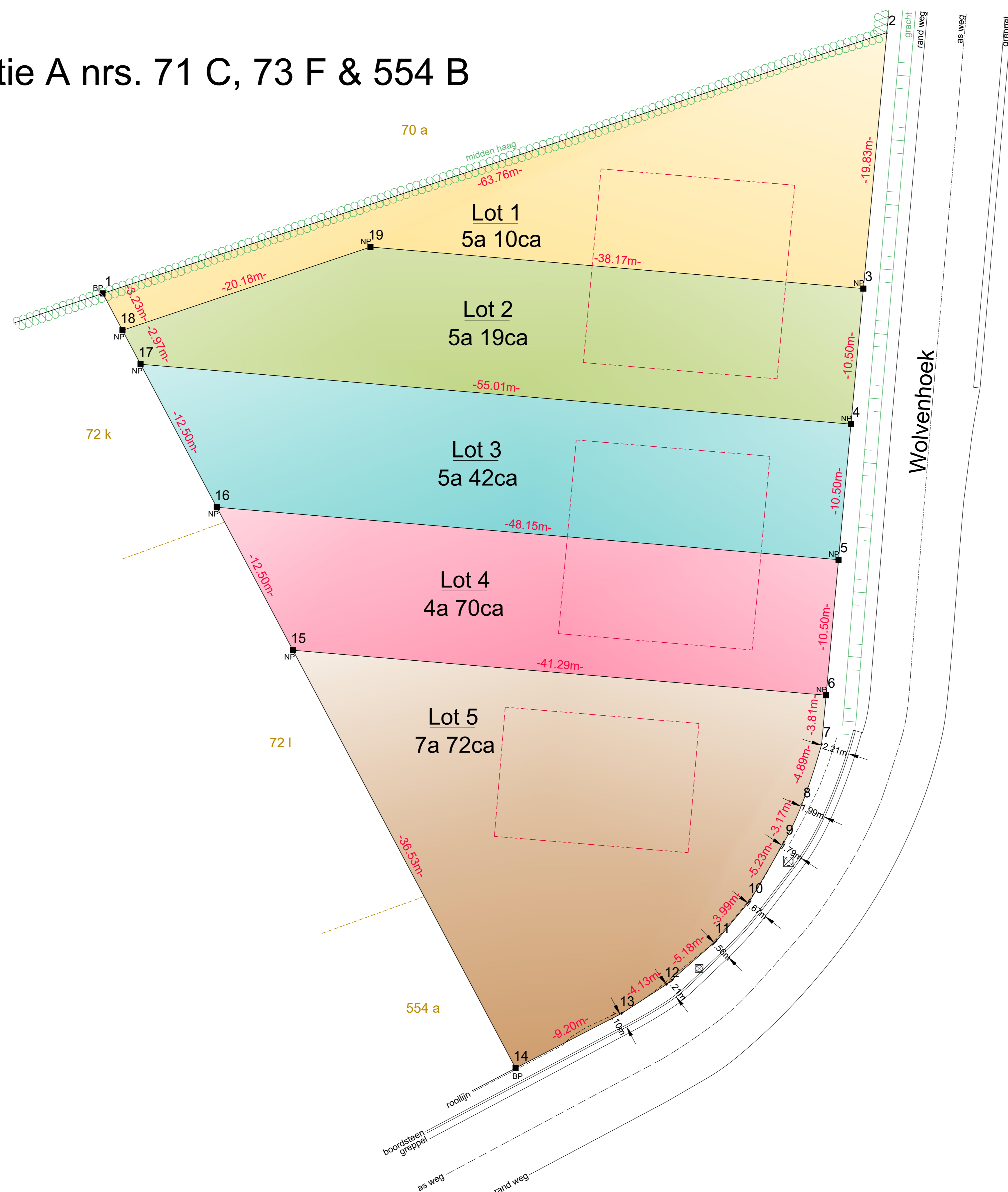

Coördinatentabel		
Nr	X	Y
1	121893.56	163612.01
2	121954.06	163632.13
3	121952.25	163612.38
4	121951.29	163601.92
5	121950.33	163591.47
6	121949.37	163581.01
7	121949.02	163577.22
8	121947.49	163572.57
9	121946.14	163569.70
10	121943.51	163565.18
11	121940.96	163562.11
12	121937.06	163558.70
13	121933.59	163556.46
14	121925.41	163552.24
15	121908.23	163584.48
16	121902.35	163595.51
17	121896.47	163606.54
18	121895.07	163609.16
19	121914.21	163615.58

Punten 1 & 14: bestaande grenspalen  
Punten 3 tem 6 & 15 tem 19: nieuwe grenspalen.  
Punten 7 tem 13: punten op de rooilijn, niet gematerialiseerd.  
Punt 2: midden haag

10 meter  
Schaal: 1/250