



Beter Zeker.
Bien Sûr.

PROCES-VERBAAL VAN HET ONDERZOEK VAN
EEN ELEKTRISCHE LAAGSPANNINGSINSTALLATIE

DE INSTALLATIE IS CONFORM

Het onderzoek gebeurt volgens werkinstructie 10le006 of 10le008 op basis van de hieronder vermelde voorschriften.

Uw controle werd uitgevoerd door BTV VZW, kantoor BTV Brussel / Bruxelles, Ruisbroeksesteenweg 75, 1190 BRUSSEL
T: 02 230 81 82, E: btv.brussel@btvcontrol.be

Verlagnummer: 0517-170811-04 Datum van het onderzoek : 11/08/2017
Extra controle datums

ALGEMENE GEGEVENS:

ADRES INSTALLATIE : Boenders
ALSEMBERGSESTEENWEG 822
1653 DWORP

Visualisatie van de installatie

EIGENAAR : boenders
Adres : ALSEMBERGSESTEENWEG 822
1653 DWORP

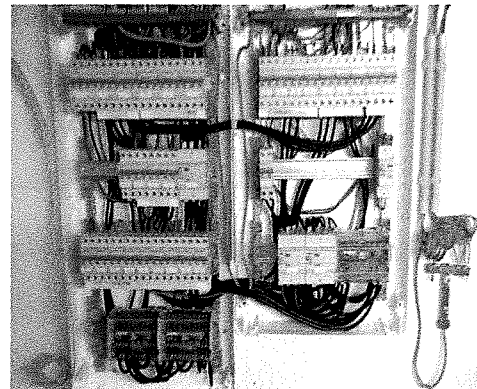

OPDRACHTGEVER : BUJNAROWSKI PAWEL
Adres : SCHEUTLAAN 55 1EET
1070 ANDERLECHT

INSTALLATEUR : BUJNAROWSKI PAWEL
Adres : SCHEUTLAAN 55 1EET
1070 ANDERLECHT

BTW of IK : 0539823113

EAN : Teller nr. 50169564 Index :

ALGEMENE BESCHRIJVING EN KENMERKEN:

Aard installatie :	Nieuwe Installatie / Uitbreiding / Wijziging /	Type der Lokalen :	wooneenheid
Begin werken fundering:	Voor 01/10/81	Elektrische installatie :	Voor & Na 01/10/81
Aansluiting spanning :	3x230V	AREI art. :	86
Voedingskabel hoofdbord :	3x6 doit être changer en 3x10 minimum après le passage de eandis	Bescherming van de aansluiting :	50 A
Type van de aardelektrode:	Pennen	Alg. schakelaar: type :	4p 63A/300mA
Aantal borden :	3	Aantal eindstroombanen :	37
Uitwendige invloedsfactoren :	/	Schema :	TT

ONDERZOEK:

Controlebezoek volgens : AREI art. 270, AREI art. 271,
Aard van het onderzoek : Gelijkvormigheidsonderzoek en Controle bezoek

METINGEN:

RA: 17 Ohm RI tot 0,5 MOhm



BESCHRIJVING:

Voir aussi schéma unifilaire et schéma de situation en annexe

VASTGESTELDE INBREUKEN

Geen

NOTA'S

- 1 Dit verslag is geldig als de kabel tussen de teller en de algemeen boord is minimum 10mm2 na de passage van eandis 16/08/2017. Akkoord van Jeroen Desmet

Besluit

De installatie is conform.
De ingangsklemmen van de algemene ADS werden verzegeld.
De ééndraads- en situatieschema's werden voor gezien getekend.
De installatie dient opnieuw gecontroleerd uiterlijk op 11/08/2042 (art. 271 AREI) alsook voor de ingebruikname van elke belangrijke wijziging of beduidende uitbreiding, uitgevoerd voor deze datum.

De agent-onderzoeker,
0517 SOHAIL EL OUDGHIRI

voor De Directeur,

UITGEVOERDE CONTROLES

Tijdens het controleonderzoek van huishoudelijke installaties (art. 271)

- de controle van de uitvoering van de elektrische installatie overeenkomstig de schema's;
- de controle van de staat (vast hechtingen, beschadiging,...) van het vast geïnstalleerd elektrisch materieel in het bijzonder wat betreft de schakelaars, de stopcontactdozen, de aansluitingen in de verdeelborden,...;
- de controle van de beschermingsmaatregelen tegen elektrische schokken bij rechtstreekse en onrechtstreekse aanraking;
- de controle van de werking van de differentieelstroominrichtingen via de eigen testinrichting;
- de controle van de foutlussen en de juiste aansluiting van de differentieelstroominrichtingen via de opwekking van een foutstroom van minimum 2,5 maal de gevoeligheid van het apparaat;
- de controle van de continuïteit van de equipotentiale verbindingen (hoofd- en bijkomende) en van de beschermingsgeleiders van de stopcontactdozen en van de vaste, vast opgestelde of verplaatsbare toestellen met vaste standplaats van de klasse 1
- de visuele controle van vast of vast opgesteld materieel dat gevaar kan opleveren voor personen en goederen;
- de visuele controle van verplaatsbaar materieel dat gevaar kan opleveren voor personen en goederen.
Behoudens inbreuken, wordt de overeenstemming bevestigd tussen de geïnstalleerde beschermingsinrichtingen tegen overstrom en de doorsneden van de respectievelijke stroombanen die ze beschermen.

PLICHTEN VAN DE EIGENAARS, BEHEERDERS, HUURDERS

- de verplichting het proces-verbaal van het controlebezoek te bewaren in het dossier van de elektrische installatie samen met de ééndraadschema's en de situatieplannen;
- de verplichting in het dossier elke wijziging aangebracht aan de elektrische installatie te vermelden;
- de verplichting de Federale Overheidsdienst die Energie onder zijn bevoegdheid heeft onmiddellijk in te lichten over elk ongeluk aan personen overkomen en rechtstreeks of onrechtstreeks te wijten aan de aanwezigheid van elektriciteit;
- de verplichting, wanneer er overtredingen zijn vastgesteld tijdens het controlebezoek, een nieuw controlebezoek te doen verrichten door hetzelfde erkend organisme om na te gaan of na afloop van de termijn van één jaar de overtredingen verdwenen zijn. Indien tijdens dat tweede onderzoek wordt vastgesteld dat er nog overtredingen overblijven, moet het erkend organisme een kopie van het proces-verbaal van het controlebezoek sturen naar de Algemene Directie Energie die belast is met het hoog toezicht op de huishoudelijke elektrische installaties

Betekenis van de not'a's: betreffen gebreken die geen invloed hebben op de besluitvorming, vaststellingen die buiten het kader van onderzoek vallen maar een gevaar inhouden voor de veiligheid, of organisatorische gegevens.

WELKE STAPPEN NEMEN ALS INSTALLATIE CONFORM IS

STAP 1

Lees dit proces-verbaal zorgvuldig en besteed aandacht aan de eventuele not'a's.

STAP 2

Bij belangrijke uitbreidingen van de installatie, laat opnieuw controleren.

STAP 3

Een herkeuring van de installatie is verplicht voor 11/08/2042.

STAP 4

BTV Brussel / Bruxelles staat tot uw dienst voor de noodzakelijke keuringen.