



vzw - AIB-VINÇOTTE Belgium - asbl

Exploitatiezetel: Jan Olieslagerslaan 35 • 1800 Vilvoorde

Tel +32(0)2 674 57 11 • fax +32(0)2 674 59 59 • info@vincotte.be • www.vincotte.com

Maatschappelijke zetel: Diamant Building • Boulevard A. Reyerslaan 80 • B-1030 Brussel

Safety, quality and environmental services

Verslag nr.: 7045990177/07



N 198038

Resi code:

Antwerpen-Limburg
 Brabant

tel.: 03 221 86 11
tel.: 02 674 57 11

Oost & West -Vlaanderen
 Wallonië

tel.: 09 244 77 11
tel.: 081 432 611

Resi code:

PROCES-VERBAAL VAN GELIJKVORMIGHEIDSONDERZOEK EN/OF CONTROLEBEZOEK VAN EEN ELEKTRISCHE LAAGSPANNINGSINSTALLATIE

| | | |
|--|---|-------------------------|
| Verantwoordelijke voor de werken : | Installatie : | Eigenaar of beheerder : |
| Naam,voornaam <u>Binamex SA</u> <u>SPRL</u> | Naam,voornaam <u>M. Demerut</u> | |
| Ident. Kaart nr. : | Adres : <u>Grote Kapellelaan, 11</u> | |
| BTW nr.: BE <u>0841415216</u> | Post nr. + Stad : <u>1651 Alsemberg</u> | |
| | Tel. : | |

Basis van het onderzoek : Algemeen Reglement op de Elektrische Installaties (AREI)

| | | | | |
|---|---|--|---|--|
| <input checked="" type="checkbox"/> Art 270 | <input type="checkbox"/> ingebruikname <input checked="" type="checkbox"/> wijziging <input type="checkbox"/> uitbreiding | <input checked="" type="checkbox"/> Art 86 | <input checked="" type="checkbox"/> Art 271 bis | <input checked="" type="checkbox"/> Woonenheid |
| <input type="checkbox"/> Art 271 | <input type="checkbox"/> mobiel <input type="checkbox"/> tijdelijk | <input type="checkbox"/> Art 87 | <input checked="" type="checkbox"/> Art 278 | <input checked="" type="checkbox"/> Huishoudelijke werkeenheid |
| <input checked="" type="checkbox"/> Art 276 | <input type="checkbox"/> periodiek <input checked="" type="checkbox"/> controle <input type="checkbox"/> | <input type="checkbox"/> Art 88 | <input type="checkbox"/> Art | <input checked="" type="checkbox"/> Gemeenschappelijke delen |
| | <input type="checkbox"/> Art 276 : verzwaring <input type="checkbox"/> Art 276bis : verkoop van een woonenheid | <input type="checkbox"/> Art ... | <input type="checkbox"/> Art | <input checked="" type="checkbox"/> Werkeenheid |

Algemene gegevens elektrische installatie :

| | | | |
|--|--|---|---|
| Gegevens verdeler | EAN <input type="checkbox"/> | <input checked="" type="checkbox"/> EAN niet meegedeeld | <input type="checkbox"/> kWh meter niet geplaatst |
| | kWh meter nr. <u>2099530</u> | meterstand dag : <u>94932,8</u> | nacht : |
| | Bescherming aansluiting (A) : <input type="checkbox"/> 20 <input type="checkbox"/> 25 <input type="checkbox"/> 32 <input type="checkbox"/> 40 <input type="checkbox"/> 50 <input checked="" type="checkbox"/> 63 <input type="checkbox"/> 80 <input type="checkbox"/> 100 | | nr. : |
| Gegevens installatie | Ontworpen voor U _N : <input checked="" type="checkbox"/> 230 V <input type="checkbox"/> 3x230 V <input type="checkbox"/> 3N400 V | | Type aardelektrode : |
| | Maximale nominale stroom (A) : <input type="checkbox"/> 20 <input type="checkbox"/> 25 <input type="checkbox"/> 32 <input type="checkbox"/> 40 <input type="checkbox"/> 50 <input checked="" type="checkbox"/> 63 <input type="checkbox"/> 80 <input type="checkbox"/> 100 | | <input type="checkbox"/> aardingslus <input checked="" type="checkbox"/> pen / baar |
| | Voedingsleiding hoofdbord : <u>2</u> X <u>16</u> mm ² - Type : <u>UFUB</u> | | <input type="checkbox"/> |
| Beschrijving installatie | Algemene differentieelstroominrichting : <u>2</u> X <u>6.3</u> A / <u>300</u> mA | Aantal borden : <u>2</u> | Aantal eindstroombanen : <u>14</u> |
| <input checked="" type="checkbox"/> zie bijlage(n) | | | |

Metingen - testen - controles - verzegeling :

| | | | | | | |
|--|--|---|--|--|--|--|
| <input checked="" type="checkbox"/> Rechtstreekse aanraking | <input checked="" type="checkbox"/> Onrechtstreekse aanraking | <input checked="" type="checkbox"/> Montage | <input checked="" type="checkbox"/> Toestellen | <input checked="" type="checkbox"/> Materieel | <input checked="" type="checkbox"/> I>/doorsnede | <input checked="" type="checkbox"/> Schema's |
| <input checked="" type="checkbox"/> Aardingsweerstand : <u>26</u> Ω | <input checked="" type="checkbox"/> Algemeen isolatieniveau : <u>10</u> MΩ | <input type="checkbox"/> Controle foutlus | <input checked="" type="checkbox"/> Aardingscontinuïteit | <input checked="" type="checkbox"/> Test diff. | | |
| Differentieelstroominrichting : <input type="checkbox"/> was verzegeld <input type="checkbox"/> werd verzegeld <input type="checkbox"/> werd niet verzegeld <input type="checkbox"/> kan niet verzegeld worden | | | | | | |

Inbreuken - Opmerkingen (voor de betekenis van eventuele codes : zie keerzijde)

| | | |
|---------------------------------|---|--|
| Inbreuken Nieuwe installatie | <input checked="" type="checkbox"/> Nihil | |
| Inbreuken Bestaande installatie | <input checked="" type="checkbox"/> Nihil | |
| Opmerkingen | <input type="checkbox"/> Nihil | |

Visum DNB of aangestelde :

Besluit(en) :

| | | | |
|--|---------|--|---------------|
| <input checked="" type="checkbox"/> De nieuwe installatie | voldoet | <input type="checkbox"/> niet | aan het AREI. |
| <input checked="" type="checkbox"/> De bestaande installatie | voldoet | <input checked="" type="checkbox"/> niet | aan het AREI. |

Agent bezoeker :

Naam : GERMIS J Agent nr. : 4599 Datum : 15/10/2013

Bijlage(n) : Situatieschema('s) : 2 Eëndraadsschema('s) : 2

De installatie dient opnieuw gecontroleerd te worden vóór 15/10/2018 (*)

door hetzelfde erkend organisme.

Voor de directeur generaal : Handtekening

(*) Dit proces-verbaal dient bewaard te worden in het dossier van de elektrische installatie en dit dossier dient elke aangebrachte wijziging te vermelden.
 - De Federale overheidsdienst economie dient bij ieder ongeval, rechtstreeks of onrechtstreeks te wijzen aan elektriciteit waarbij personen betrokken zijn, ingelicht te worden.
 - De controle heeft enkel betrekking op de zichtbare en toegankelijke delen van de installatie.
 Op basis van de ter plaatse verkregen informatie is het niet mogelijk de datum van realisatie van de elektrische installatie vast te stellen.
 Wij raden U aan om het (de) schema(s) te vervolledigen voor de delen die niet zichtbaar waren tijdens ons bezoek. In geval van twijfel over de veiligheid van deze elementen, nodigen we u ten eerste uit om een bijkomend controlebezoek te laten uitvoeren.
 (*) De werken, nodig om de inbreuken te doen verdwijnen die opgemerkt werden tijdens het controlebezoek, moeten zonder vertraging uitgevoerd worden en alle maatregelen moeten getroffen worden opdat de in overtreding zijnde installatie, indien ze in dienst blijft, geen gevaar vormt voor personen. Indien bij het nieuw controlebezoek, na max. 1 jaar, de overtredingen niet verdwenen zijn moet het erkend organisme een kopie van het proces-verbaal van het controlebezoek overmaken aan de Algemene Directie Energie die belast is met het hoog toezicht.

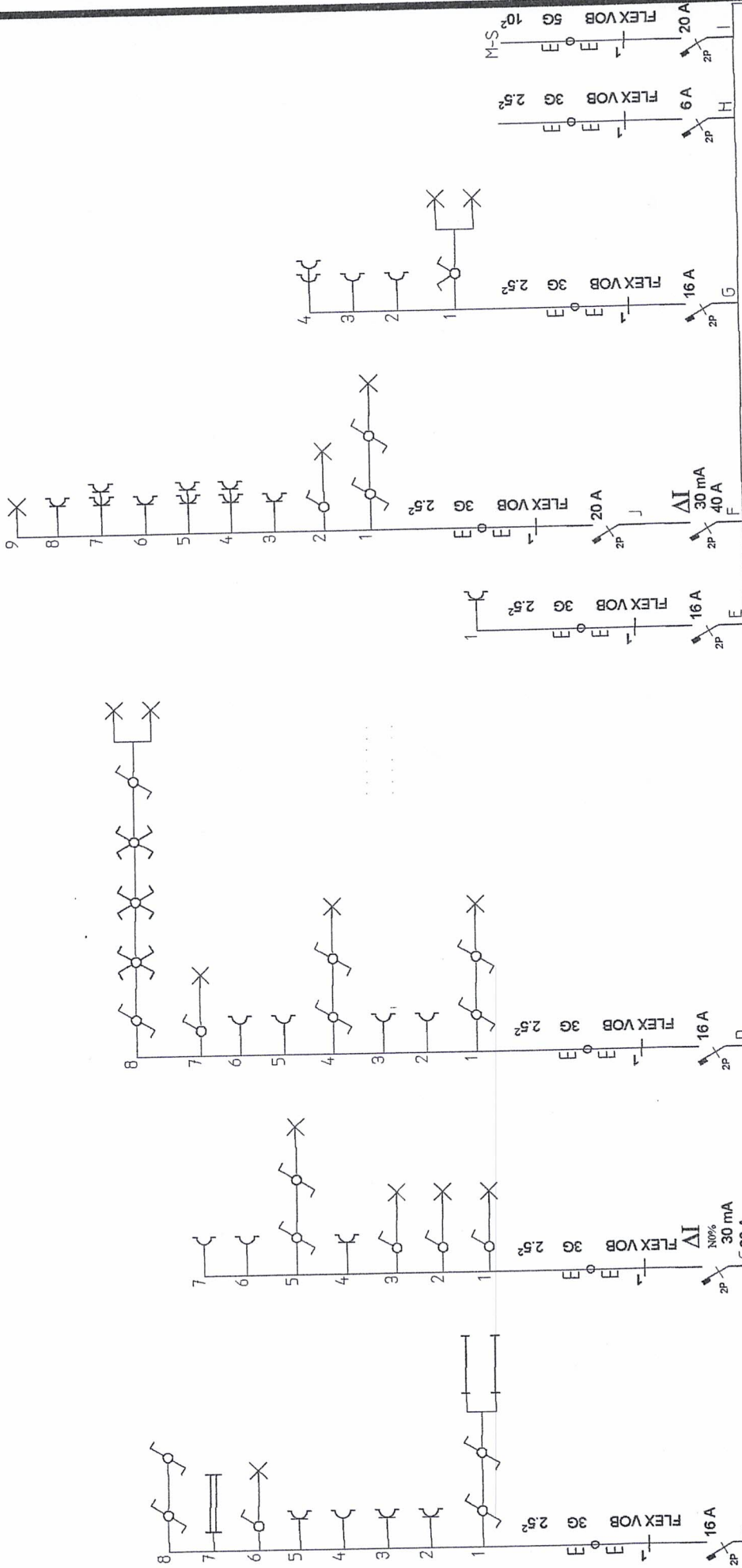

14Ω
 $\Delta 63A$
 $300mA$
 ter

Situatieschema / Schéma de situation

Tableau B-J

| | | | |
|--|--|--|--|
| INSTALLATEUR Naam/Nom Binamé & Co sprl BTW / TVA Tout pour l'électricité Datum/Date Chée d'Alsemberg, 707 - 1180 BXL Handtek/Signif.: 02/346.66.62 - TVA: BE 0841.415.216 | KEURING/CONTROLE Organ. Jean Gennis Naam/Nom agent 0274 Datum/Date VENNUM-DIV. VENTRE Handtek/Signif. VINCOTTE GSM: 0478.210.630 | WERF/CHANTIER Naam/Nom DEWBERDT Straat/Rue GLORIE KAPELHAAW 11 Gemeen/Comm ALSEMBERG Handtek/Signif. | 1N, (400V)/230V~  FIX-O-CAD 02541 |
|--|--|--|--|



Tableau M-S

Situatieschema / Schéma de situation

| INSTALLATEUR | KEURING/CONTROLE | WERF/CHANTIER | 1N, (400V)/230V~ |
|--|--|---|---|
| Naam/Nom Binamé & Co sprl BTW / TVA Tout pour l'électricité Datum/Date Chée d'Aisemborg 707 - 1180 BXL Handtek/Sign t.v.a.: 02/346.66.62 - TVA: BE 0841.415.216 | Organis. VERENIGING DE WERKERS Naam/Nom DE WERKERS Datum/Date 16/11/2013 Handtek/Sign | Naam/Nom DE WERKERS Straat/Rue Chée d'Aisemborg 707 Gemeen/Comm 1180 AISEMBOURG Handtek/Sign |  FIX-O-CAD vynckier 02541 |

Situatieschema / Schéma de situation

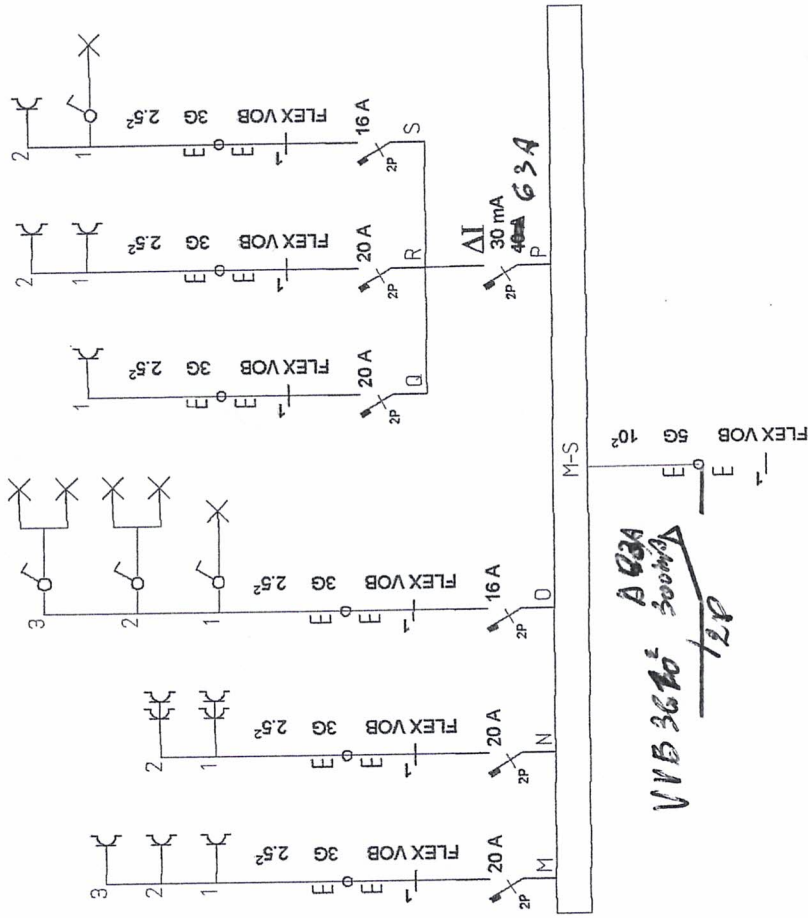
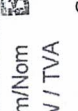
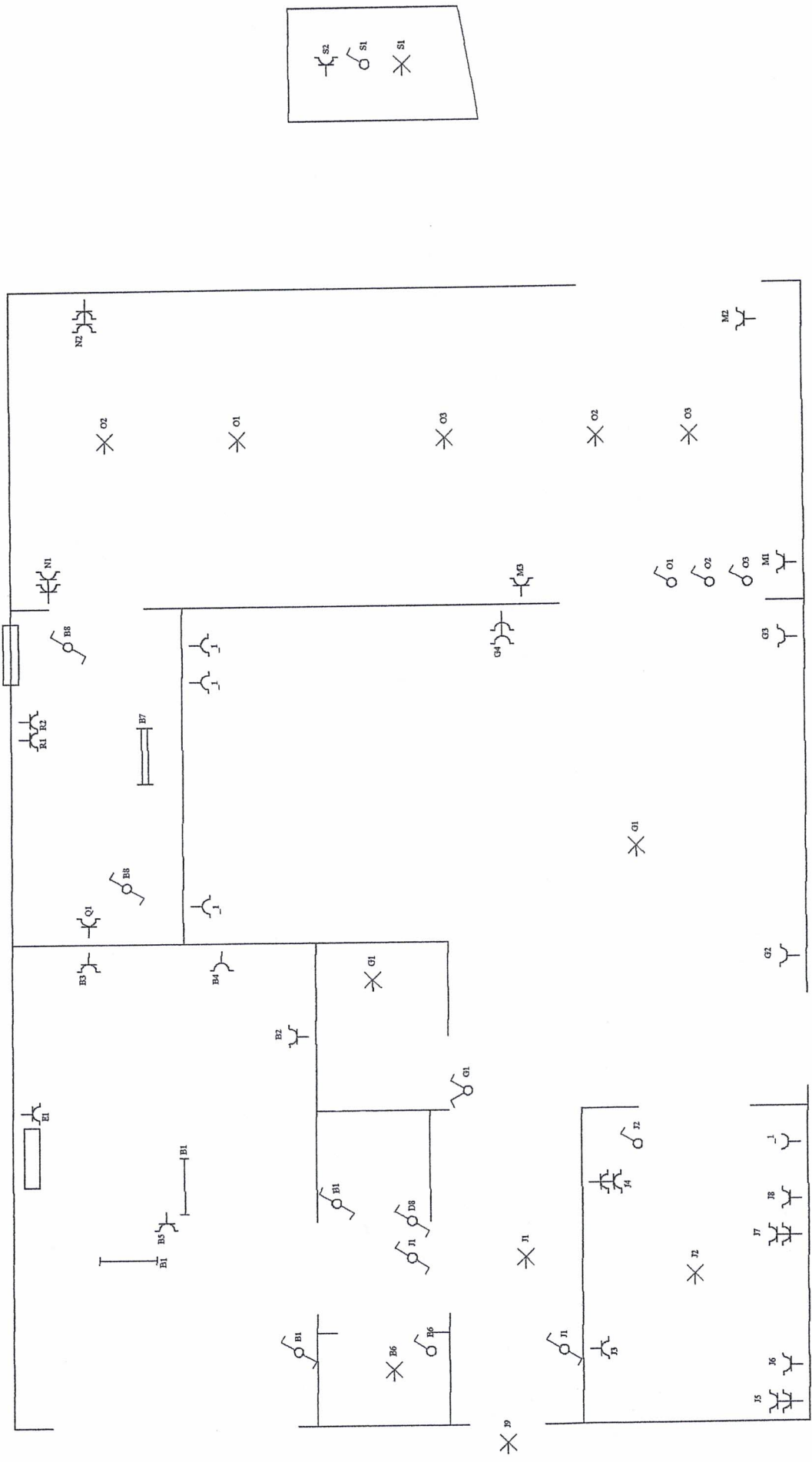

Rez-de-chaussée

| INSTALLATEUR | KEURING/CONTROLE | WERF/CHANTIER |
|---|--|--|
| Naam/Nom Witteveen & Bos BTW / TVA Tout pour l'électricité Datum/Date Chée d'Assemsberg 707 - 1180 BX Handtek/Sign Tel.: 07/346.66.62 - TVA: BE 0841.415.215 | Organisme Johan Vermeir Naam/Nom Agent 0274 Datum/Date Bureau DIV. CENTRE Handtek/Sign Fax 061.609.32.83 GSM: 0478/210.630 | Naam/Nom DE WEEDE Straat/Rue Grose Leepveld, 11 Gemeen/Comm Mols 1 Handtek/Sign vynckier 02541 |

1N, (400V)/230V~



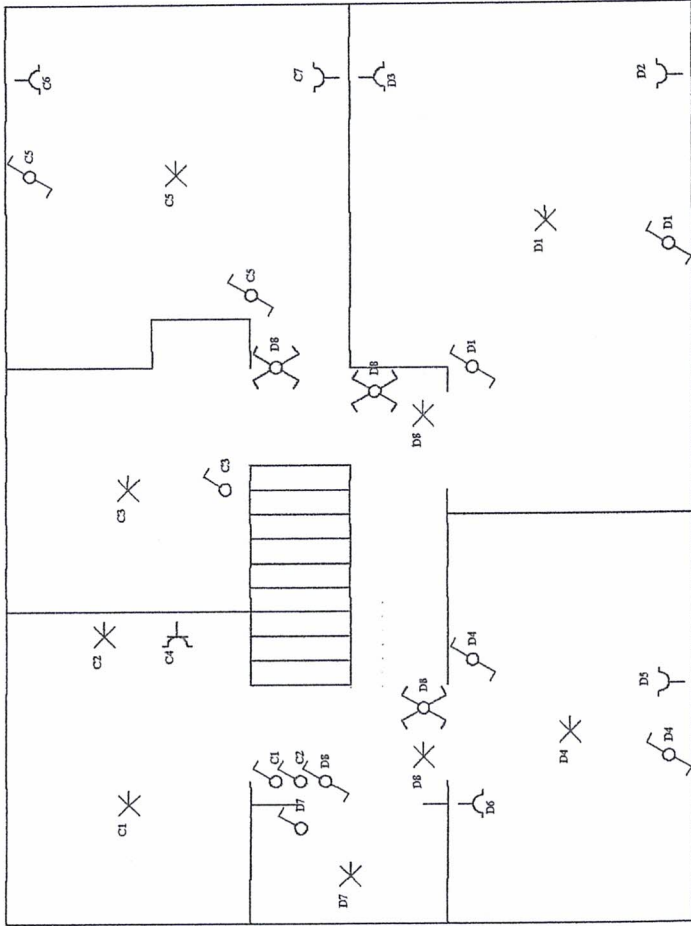

1er étage

Situatieschema / Schéma de situation

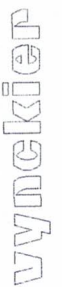
| INSTALLATEUR | KEURING/CONTROLEUR | WERF/CHANTIER | 1N, (400V)/230V~ |
|--|---|---|---|
| Naam/Nom Bincette & Co sprl BTW / TVA Tout pour l'électricité Datum/Date Chée d'Alsemberg 707 - 1180 BXH Handtek/Sign Tél.: 02/346.66.62 - TVA: BE 0841.415.214 | Organism Jean Geyms Naam/Nom 1309011 0274 Datum/Date DEPT ALLEM DIV. CENTRE Handtek/Sign 02/569.32.83 GSM: 0478/210.630 | Naam/Nom DE WEEDE Straat/Rue GROTE KAPELHAM 11 Gemeen/Comm MOS 1 ALSEM BORG Handtek/Sign |  FIX-O-CAD  025641 |