



House Check VZW - Erkend keuringsorganisme  
 BTW BE0681.840.318  
 Marktplein 1/3, 1740 Ternat  
 Tel: 02 582 62 32  
 Email: info@housecheck.be



710 - INSP  
 ISO/IEC 17020  
 Origineel verslag

## Controlebezoek – Periodiek [Hfst 6.5]

### Niet conform

Inspecteur: Kenn Pieters

Verslagnummer: 15/21022024/32084/1/1

#### Algemeen

Adres controle:

Straat + nummer:

Frans DeGreef straat 40, 1652, Beersel (België)

De fundering dateert van: Voor 1 oktober 1981

Type: Controlebezoek – Periodiek [Hfst 6.5]

Bijkomende categorie:

Datum van de keuring: 21/02/2024

Eigenaar:

Installateur:

BTW installateur:

Type lokalen: Huis

Afwijking:

[Huishoudelijke installatie oud AREI [Afd 8.2.2]]



#### Elektrische installatie

Netbeheer: Iverlek

Nominale spanning: 3x230V - AC

Nominale stroom aansluitbeveiliging: 32A

Voedingskabel hoofdbord: VOB 3 X 6 mm<sup>2</sup>

Type aarding: Aarding is niet vastgesteld

Staat van vast of vast opgesteld elektrisch materieel:

Niet ok

EAN:

Teller Nr: 6886588

Dagindex: 59646

Nachtindex: 9480

Aardingsweerstand: 18,61 Ohm(mli)

Minimale isolatieweerstand: 0,02 MOhm

Aantal borden: 4

Aantal kringen: 2+5+21+5

Rechtstreekse aanraking: Niet ok

Onrechtstreekse aanraking: Niet ok

Controle van de foutlussen: OK

Continuïteit van de beschermingsgeleiders van de contactdozen: Niet ok

Continuïteit van de vaste, vast opgestelde of verplaatsbare toestellen met vaste standplaats staat van vast of vast opgesteld van de klasse I: Niet ok

Controle van de vaste, vast opgestelde of verplaatsbare toestellen met verplaatsbare toestellen met vaste standplaats van de klasse I: OK

#### Automaten/zekeringen

Type	Automaat	Automaat	Automaat	Automaat	Automaat	Automaat	Automaat
Aantal kringen	9	16	3	2	2	1	
Nominale stroom	16	20	20	10	15	25	
Aantal polen	2	2	3	2	2	3	
Sectie(mm <sup>2</sup> )			2.5	2.5	2.5	2.5	
Controle			Ok	Ok	Ok	Niet oke	

#### Differentieelstroombeschermingsinrichting

mA	300	30	30
Nominale stroom(A)	40	40	25
I <sub>2t</sub>	3000A-22,5kA2s	3000A-22,5kA2s	
Type	A	A	AC
Beveiligde kringen			
Test	Ok	Ok	Niet oke

### Besluit

- De elektrische installatie voldoet niet aan de voorschriften van boek 1 van het KB 08/09/2019 inzake de installaties op laagspanning en zeer lage spanning. Het nieuwe controlebezoek moet door hetzelfde keuringsorganisme worden uitgevoerd voor 20/02/2025. De werken, nodig om de inbreuken te doen verdwijnen die opgemerkt werden tijdens het plaatsbezoek, moeten zonder vertraging uitgevoerd worden en alle maatregelen getroffen worden opdat de in inbreuk zijnde installatie, indien zij in dienst blijft, geen gevaar vormt voor de personen of goederen.

Handtekening klant

Handtekening inspecteur



House Check VZW - Erkend keuringsorganisme  
BTW BE0681.840.318  
Marktplein 1/3, 1740 Ternat  
Tel: 02 582 62 32  
Email: info@housecheck.be



710 - INSP  
ISO/IEC 17020  
Origineel verslag

## Inbreuken

- De continuïteit van de PE, de stationaire toestellen klasse 1 en/of de equipotentiale verbindingen is niet verwezenlijkt. oAfd 4.2.4.3
- De aarding van de stopcontacten zijn niet aangesloten op de aardingsgeleider. oAfd 5.3.5.2.b
- het eendraadsschema en situatieplan zijn niet aanwezig. – oAfd 3.1.2.1
- De sectiegrootte van de overbruggingen in de borden is niet aangepast aan de grootte van de beveiliging tegen overstromen. – oAfd 4.4.1.5
- De kringen, de onderbrekingstoestellen en of de beschermingstoestellen zijn niet duidelijk en zichtbaar gekenmerkt. – Afd 3.1.3
- De beschermingsgraad van de ruimte moet ten minste IPXX-D zijn voor ruimtes publiek toegankelijk en IPXX-B voor gewone ruimtes. – oAfd 4.2.2.3
- Er ontbreken afdekplaatjes in het elektrisch bord. – Afd 5.2.6; oAfd 4.2.2.3
- Een differentieelstroombeschermingsinrichting van hoge of zeer hoge gevoeligheid beschermt niet zoals het zou moeten de circuits waar water aanwezig is. (factor van externe invloeden AD2 of meer)- – oAfd 4.2.4.3.b ; oAfd 5.3.5.3
- De differentieelstroombeschermingsinrichting is niet van het type A en/of diegene die aan het hoofd van de installatie is geplaatst heeft geen nominale stroom van ten minste 40A. – oAfd 5.3.5.3.a ; oAfd 5.3.5.5; Afd 8.2.1 – 8.2.2
- De kring(en) die stopcontacten bevatten zonder aarding zijn niet beschermd door een differentieelstroombeschermingsinrichting met een hoge of zeer hoge gevoeligheid. [oAfd 8.2.1]
- De nominale stroom van de differentieelstroombeschermingsinrichting is niet aangepast aan de maatregelen van de overbelasting. – oAfd 5.3.5.3; oAfd 5.3.5.5
- De sectie van de geleiders is niet aangepast aan de grote van de automaten en zekeringen. – oAfd 4.4.1.5
- De sectie van de geleiders die stopcontacten voeden alsook de gemengde kringen is niet ten minste 2,5mm<sup>2</sup> [oAfd 5.2.1.2. - 5.3.5.2.b]
- De soepele geleiders zijn niet voorzien van de nodige kabelschoenen. – oAfd 5.3.5.5.e
- De isolatieweerstand van de installatie is onvoldoende. - oAfd 6.4.5.1
- De plaatsingswijze, verbindingen en/of vertakkingen zijn onjuist. – oAfd 5.2.1.3; oAfd 5.2.1.5; Afd 5.2.9; Afd 8.2.1 – 8.2.2
- Geleiders van het type VOB zijn niet in een buis geplaatst en/of zoals het zou moeten. – oAfd 5.2.9.3
- Het gebruik van kabels van het type VTMB, VTLB en/of VTLmB is verboden in de vaste installatie. - Hfdstk 2.7; Afd 5.2.7; Afd 5.2.9
- Een of meerdere stopcontacten zijn niet van kinderbeveiliging voorzien. – oAfd 4.2.2.3.b; Afd 8.2.1 – 8.2.2
- De verordening voor zwembaden is niet gerespecteerd. – oAfd 7.2.5.1; Afd. 7.2.2- 7.2.5
- De beschermingsindex tegen rechtstreekse aanraking van de verlichting, stopcontacten en/of schakelaars is niet voldoende. Plaats afscherming, dekseltjes, kapjes – oAfd 4.2.2.3
- De isolatie van niet gebruikte geleiders is weggenomen of hun uiteinde zijn niet geïsoleerd. oAfd 5.2.1.4
- De geleiders aangesloten op éénzelfde aansluitklem , dienen van hetzelfde type te zijn en dienen dezelfde sectie te hebben / risico op slechte contacten

## Opmerkingen

- De schema's zijn niet aanwezig of niet correct. Wij kunnen niet uitsluiten dat er geen nieuwe inbreuken zullen zijn bij het voorleggen van de (nieuwe) schema's.
- De stopcontacten zijn niet voorzien van kinderbeveiliging.
- De woning is bemeubeld. Het kan zijn dat niet alle onderdelen gecontroleerd zijn.
- Buiten een vernieuwing van de elektrische installatie, zullen de afwijkingen niet meer van toepassing zijn.
- Door gevolg te geven aan de hoger vermelde inbreuken, is het mogelijk dat er bij een volgend onderzoek bijkomende inbreuken aan het licht komen.

## Raadgeving

Het verslag van het controlebezoek herinnert aan de volgende verplichtingen:

- De verplichting het verslag van het controlebezoek te bewaren in het dossier van de elektrische installatie.
- In het dossier elke wijziging aan de elektrische installatie te vermelden.
- De met het toezicht belaste ambtenaar van de Federale Overheidsdienst die Energie onder zijn bevoegdheid heeft onmiddellijk in te lichten over elk ongeluk aan personen overkomen en rechtstreeks of onrechtstreeks te wijten aan de aanwezigheid van elektriciteit.
- Wanneer er inbreuken zijn vastgesteld tijdens het controlebezoek, een nieuw controlebezoek te doen verrichten door hetzelfde erkend organisme om na te gaan of na afloop van de termijn van één jaar de inbreuken verdwenen zijn. Indien tijdens dat tweede bezoek wordt vastgesteld dat er nog inbreuken overblijven, moet het erkend organisme een kopie van het verslag van het controlebezoek sturen naar de Algemene Directie Energie die belast is met het hoog toezicht op de huishoudelijke elektrische installaties.





House Check VZW - Erkend keuringsorganisme  
BTW BE0681.840.318  
Marktplein 1/3, 1740 Ternat  
Tel: 02 582 62 32  
Email: info@housecheck.be



710 - INSP  
ISO/IEC 17020  
Origineel verslag

## Voorgevel



## Elektrisch bord



## Schetsen

## Eendraadsschema en situatieplan

## Andere





House Check VZW - Erkend keuringsorganisme  
BTW BE0681.840.318  
Marktplein 1/3, 1740 Ternat  
Tel: 02 582 62 32  
Email: info@housecheck.be



Origineel verslag

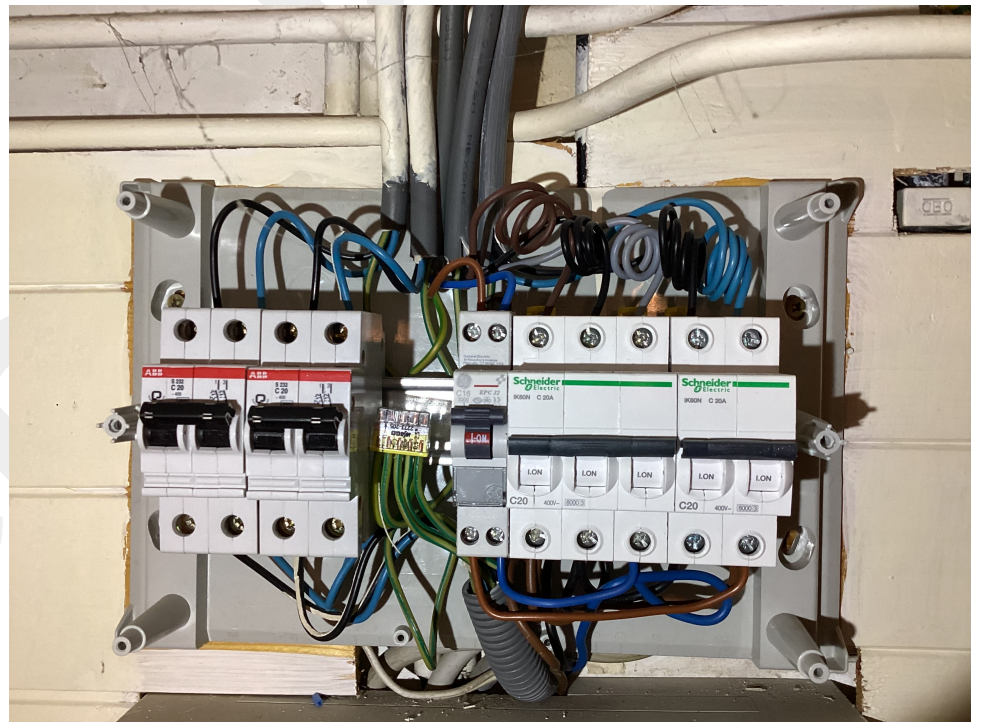
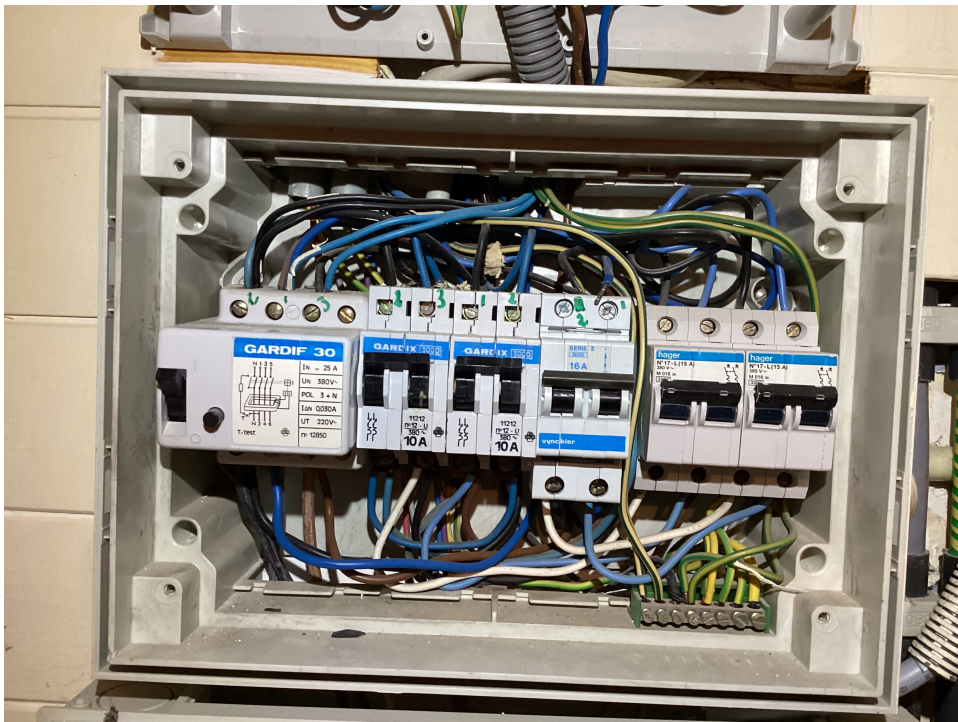
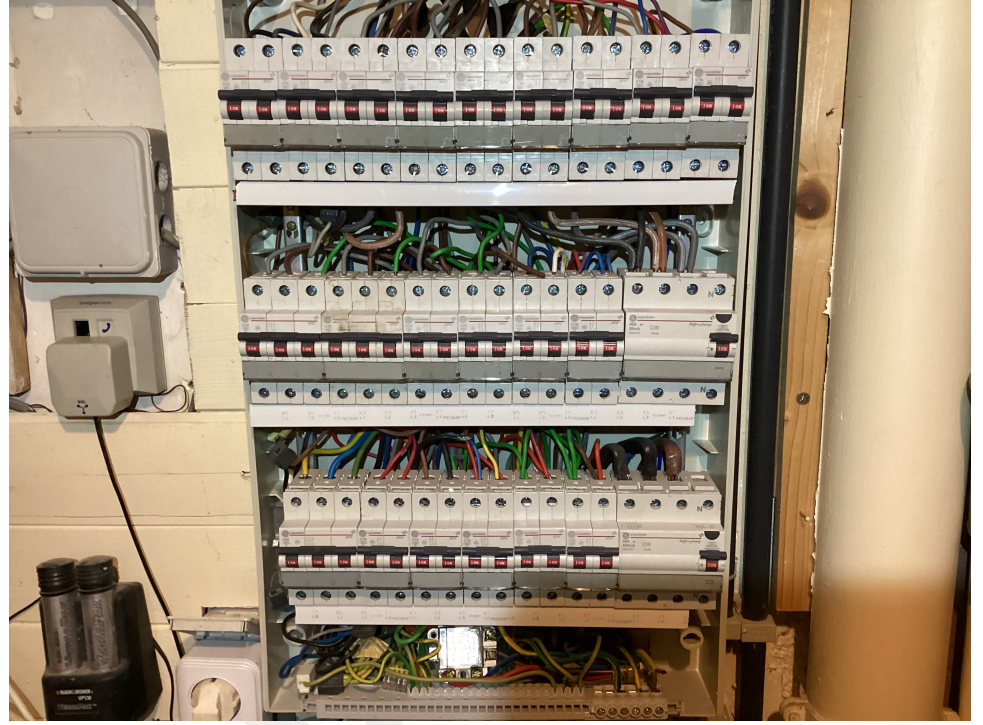
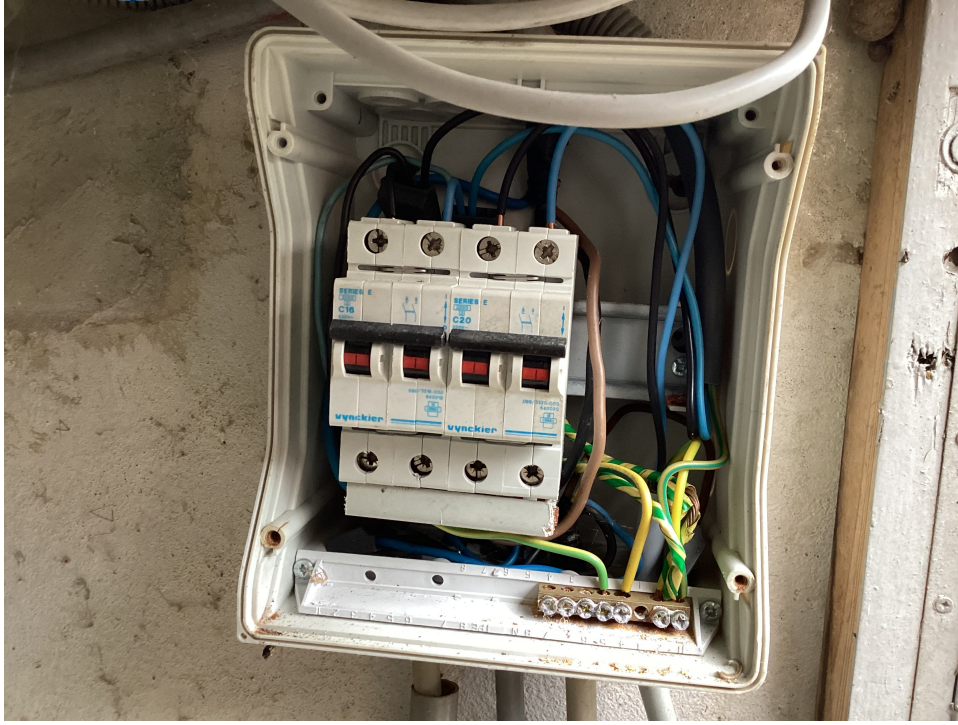

House