

Procès-verbal de contrôle d'une installation électrique en BT et TBT

CONFORME

Date inspection: 27/11/2018 Inspecteur: Julian Paci Mentor: - Installateur: -
Étiquette d'identification: -
N° TVA:- N° C. Ident:-
Marque et type d'appareil de mesure: Fluke 1653B N° série:: 4073649

Adresse de l'installation:

Rue Kleine Brugstraat
Numéro 42
Code postal 1601
Commune Sint-pieters-leeuw - ruisbroek
Type maison

Propriétaire:

Nom [REDACTED]
Rue Kleine Brugstraat
Numéro 42
Code postal 1601
Commune Sint-pieters-leeuw - ruisbroek

EAN : 54 N° compteur : 14678341

Type de contrôle:

Contrôle de conformité d'une nouvelle installation domestique selon les articles RGIE 270 et 86.

Distributeur: EANDIS Tension: 3~230V Liaison comp / tableau: 10 mm² Protection Max: 40 A
Nombres tableaux: 1 Nombres circuits: 15 Ri GEN: 0.59 MΩ

Prise de terre: Boucle RE: 8 Ω

INTERRUPTEUR DIFFÉRENTIEL

IΔ (mA)	In (A)	In - autres (A)	IΔt	Type	Circuits protégés	Test	x 2,5
300	40		22,5kA2s (3000A)	A	15	Ok	Ok
30	40		22,5kA2s (3000A)	A	9	Ok	Ok



DESCRIPTION INSTALLATION

Nombres circuits	Curve	Protection IN (A)	(autres)	P	Section (mm²)
Voir schémas	-	-	-	-	-

Contrôle visuel (général) BON PB **Contact direct** BON PB **Contact indirect** BON PB
Raccordement BON PB **Schéma correct** BON PB **schéma en annexe par Aceg asbl**
Liaisons équipotentielles BON PB pas d'application en attente
Continuité BON PB **Éclairage / machines** BON PB PA

REMARQUES / INFRACTIONS / NOTES

CONCLUSION

- L'installation électrique est conforme au RGIE. La prochaine visite périodique est à prévoir avant le 27/11/2043
- Les mesures nécessaires ont été prises afin de s'assurer que le différentiel, placé au début de l'installation soit sécurisé par plombage en amont et aval.
- Le schéma unifilaire et le schéma de position ont été contrôlés et sont conformes à l'installation.
- L'installation électrique n'est pas conforme.. Les travaux nécessaires pour faire disparaître les manquements constatés doivent être exécutés sans retard, et toutes mesures adéquates doivent être prises pour qu'en cas de maintien en service des installations, les infractions ne constituent pas un danger pour les personnes et les biens.
- L'installation électrique n'est pas conforme.. La visite de contrôle prévue par l'art 276bis du RGIE, doit avoir lieu au plus tard 18 mois après la date de l'acte de vente. Les coordonnées du nouveau propriétaire doivent nous parvenir après signature de l'acte de base. Si le recontrôle est effectué par un autre organisme, celui-ci est prié de nous en tenir informé suite à sa visite.

Cet exemplaire en pdf est la version originale et peut être diffusé en copie.

Nombre annexe: 1

PUBLICATION DU RAPPORT D'INSPECTION

L'inspecteur Julian Paci

Devoirs du propriétaire ou locataire dans les installations soumises au AREI

- Le procès-verbal de conformité ou de visite doit être conservé dans le dossier électrique de l'installation.
- Chaque modification apportée à l'installation doit être mentionnée dans le dossier électrique.
- Tout accident survenu aux personnes et dû directement ou indirectement à la présence d'installation électrique doit être communiqué à la direction Energie Gaz - Electrique du Service Public Fédéral concerné.

Qualité

- La reproduction de ce rapport n'est autorisée que sous sa forme intégrale et uniquement avec l'accord écrit de l'organisme et du demandeur.
- Le contrôle a porté sur les parties visibles et normalement accessibles de l'installation.

www.aceg.be

02 / 880.88.90

BE06 7340 3288 4322 - BTW BE0839 866 481

Feuille de route pour une installation qui est conforme:

Etape 1	Etape 2	Etape 3	Etape 4
Lisez ce protocole attentivement et faites attention à toutes les notes.	Si vous faites des améliorations majeures à l'installation, vous êtes obligé de faire une reinspection	Le prochain contrôle périodique est prévu pour 27/11/2043	ACEG est à votre service pour tout autres contrôles nécessaires.



Schema d'implantation

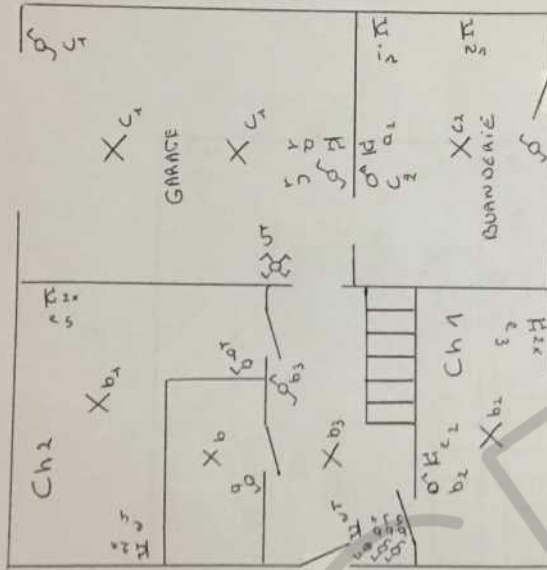

Signature
ACEG
Italian Paint

ZAKARIA ZAGHDOUO

Schema unifilaire

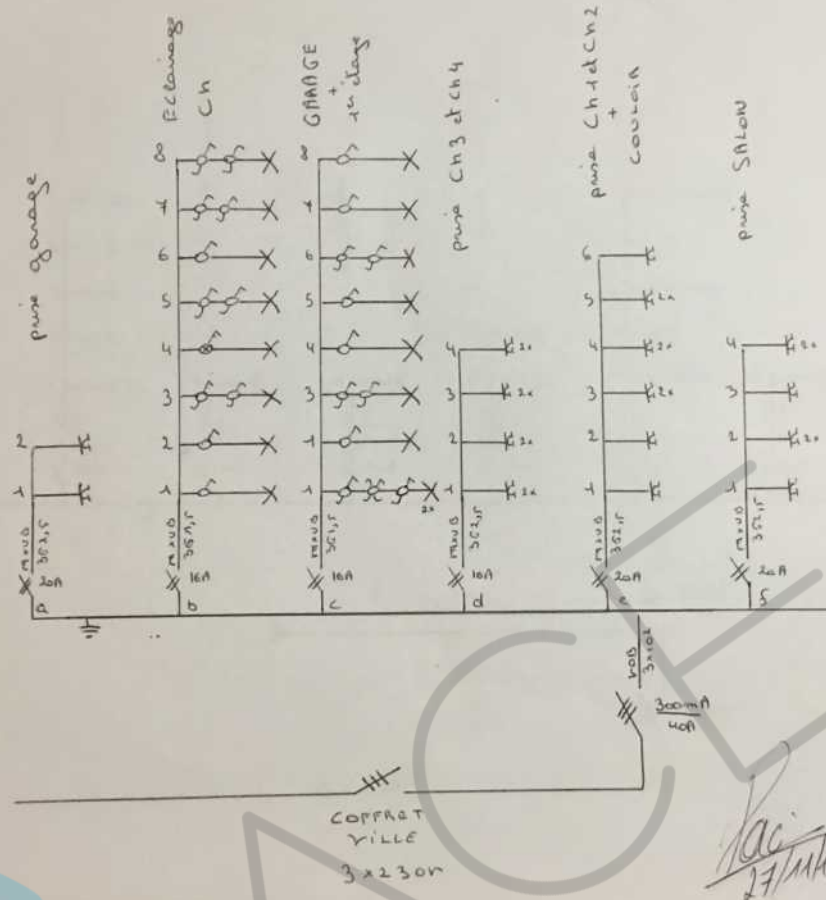

ACEG
Julian Paci

Signature
08/11/18

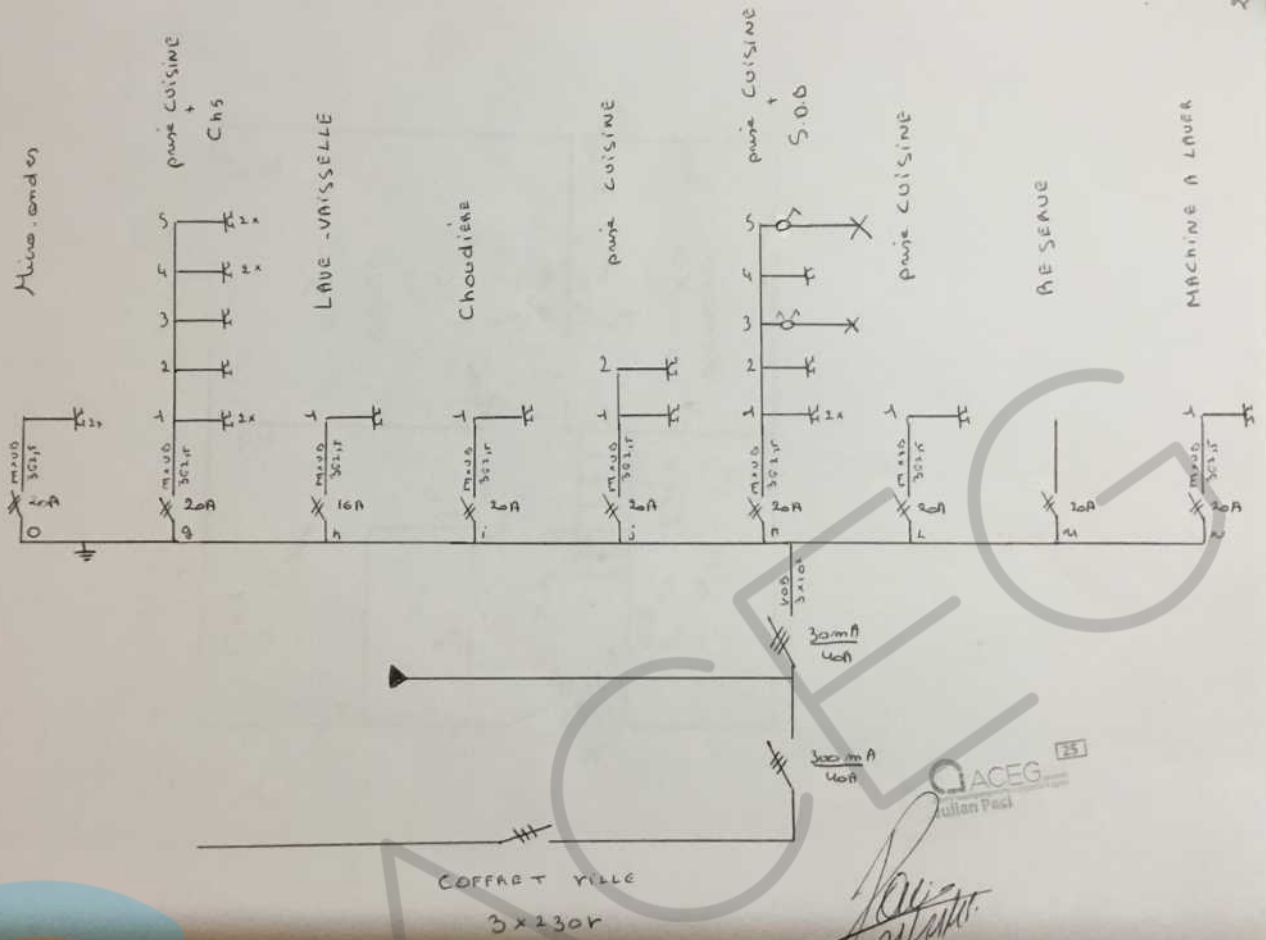

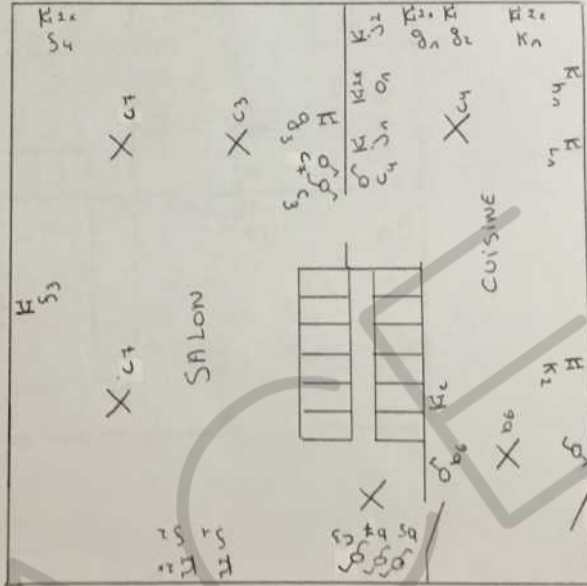

ACEG
Maison Part
Signature

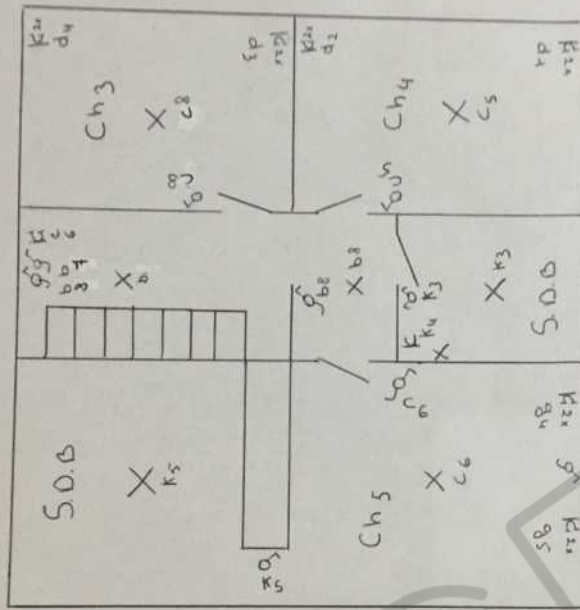

ACEG
Association des Chimistes de l'Etat de Guinée
Hilari Paci
[Signature]
27/11/2016

