



House Check VZW - Erkend keuringsorganisme  
 BTW BE0681.840.318  
 Marktplein 1/3, 1740 Ternat  
 Tel: 02 582 62 32  
 Email: info@housecheck.be



710 - INSP  
 ISO/IEC 17020  
 Origineel verslag

## Controlebezoek – Periodiek [Hfst 6.5]

### Niet conform

**Inspecteur:** Kenn Pieters

**Verslagnummer:** 15/20102023/28481/1/1

#### Algemeen

**Adres controle:**

**Straat + nummer:**

Danislaan 55 - 301, 1650, Beersel (België)

**De fundering dateert van:** Voor 1 oktober 1981

**Type:** Controlebezoek – Periodiek [Hfst 6.5]

**Bijkomende categorie:**

**Datum van de keuring:** 20/10/2023

**Makelaar:** Multimmo

**Installateur:** -

**BTW installateur:**

**Type lokalen:** Appartement

**Afwijking:**

[Huishoudelijke installatie oud AREI [Afd 8.2.2],  
 Oude huishoudelijke installatie [Afd 8.2.1]]



#### Elektrische installatie

**Netbeheer:** FLUVIUS

**Nominale spanning:** 3x400V + N - AC

**Nominale stroom aansluitbeveiliging:** 25A

**Voedingskabel hoofdbord:** VOB 4 X 10 mm<sup>2</sup>

**Type aarding:** Aarding is niet vastgesteld

**Staat van vast of vast opgesteld elektrisch materieel:**

Niet ok

**EAN:** 541448820048691992

**Teller Nr:** 3041567-2015

**Dagindex:** 13104

**Nachtindex:** -

**Aardingsweerstand:** - Niet gemeten

**Minimale isolatieweerstand:** - MOhm

**Aantal borden:** 2

**Aantal kringen:** 1+6

**Rechtstreekse aanraking:** Niet ok

**Onrechtstreekse aanraking:** Niet ok

**Controle van de foutlussen:**

Niet van toepassing

Continuïteit van de beschermingsgeleiders van de contactdozen: Niet ok

Continuïteit van de vaste, vast opgestelde of verplaatsbare toestellen met vaste standplaats staat van vast of vast opgesteld van de klasse I: OK

Controle van de vaste, vast opgestelde of verplaatsbare toestellen met verplaatsbare toestellen met vaste standplaats van de klasse I: OK

#### Automaten/zekeringen

| Type                     | Automaat | Automaat |
|--------------------------|----------|----------|
| Aantal kringen           | 5        | 1        |
| Nominale stroom          | 16       | 20       |
| Aantal polen             | 2        | 3        |
| Sectie(mm <sup>2</sup> ) | 1.5      | 2.5      |
| Controle                 | Ok       | Ok       |

#### Differentieelstroombeschermingsinrichting

|                    |                            |
|--------------------|----------------------------|
| mA                 | 30                         |
| Nominale stroom(A) | 40                         |
| I <sub>2t</sub>    | 3000A-22,5kA <sub>2s</sub> |
| Type               | A                          |
| Beveiligde kringen |                            |
| Test               | Ok                         |

### Besluit

- De elektrische installatie voldoet niet aan de voorschriften van boek 1 van het KB 08/09/2019 inzake de installaties op laagspanning en zeer lage spanning. Het nieuwe controlebezoek moet door hetzelfde keuringsorganisme worden uitgevoerd voor 19/10/2024. De werken, nodig om de inbreuken te doen verdwijnen die opgemerkt werden tijdens het plaatsbezoek, moeten zonder vertraging uitgevoerd worden en alle maatregelen getroffen worden opdat de in inbreuk zijnde installatie, indien zij in dienst blijft, geen gevaar vormt voor de personen of goederen.

**Handtekening klant**

**Handtekening inspecteur**



House Check VZW - Erkend keuringsorganisme  
BTW BE0681.840.318  
Marktplaatsplein 1/3, 1740 Ternat  
Tel: 02 582 62 32  
Email: info@housecheck.be



710 - INSP  
ISO/IEC 17020  
Origineel verslag

### Inbreuken

- De aardingsonderbreker moet bereikbaar blijven voor alle eigenaars, beheerders of uitbaters die gebruik maken van de gemeenschappelijke aardverbinding. [oAfd 5.4.2.1. c]
- De aardingsonderbreker is niet conform of afwezig. – oAfd 5.4.3.5
- De continuïteit van de PE, de stationaire toestellen klasse 1 en/of de equipotentiale verbindingen is niet verwezenlijkt. oAfd 4.2.4.3
- De aarding van de stopcontacten zijn niet aangesloten op de aardingsgeleider. oAfd 5.3.5.2.b
- het eendraadsschema en situatieplan zijn niet aanwezig. – oAfd 3.1.2.1
- De kringen, de onderbrekingstoestellen en of de beschermingstoestellen zijn niet duidelijk en zichtbaar gekenmerkt. – Afd 3.1.3
- De differentieelstroombescherminsinrichting ‘vochtige lokalen’ is niet stroomafwaarts gelegen van de differentieelstroombescherminsinrichting in het begin van de installatie. – oAfd 4.2.4.3.c; oAfd 7.1.4.1
- Er is geen differentieelstroombescherminsinrichting geplaatst aan het begin van de installatie. - oAfd 4.2.4.3.b; oAfd 5.3.5.3
- Het gebruik van kabels van het type VTMB, VTLB en/of VTLmB is verboden in de vaste installatie. - Hfdstk 2.7; Afd 5.2.7; Afd 5.2.9
- Een of meerdere stopcontacten zijn niet van kinderbeveiliging voorzien. – oAfd 4.2.2.3.b; Afd 8.2.1 – 8.2.2

### Opmerkingen

- De schema's zijn niet aanwezig of niet correct. Wij kunnen niet uitsluiten dat er geen nieuwe inbreuken zullen zijn bij het voorleggen van de (nieuwe) schema's.
- De aarding kon niet worden gemeten, deze zal gecontroleerd worden tijdens de volgende inspectie.
- De woning is bemeubeld. Het kan zijn dat niet alle onderdelen gecontroleerd zijn.
- De isolatieweerstand kon niet gemeten worden.
- Buiten een vernieuwing van de elektrische installatie, zullen de afwijkingen niet meer van toepassing zijn.
- Door gevolg te geven aan de hoger vermelde inbreuken, is het mogelijk dat er bij een volgend onderzoek bijkomende inbreuken aan het licht komen.

### Raadgeving

Het verslag van het controlebezoek herinnert aan de volgende verplichtingen:

- De verplichting het verslag van het controlebezoek te bewaren in het dossier van de elektrische installatie.
- In het dossier elke wijziging aan de elektrische installatie te vermelden.
- De met het toezicht belaste ambtenaar van de Federale Overheidsdienst die Energie onder zijn bevoegdheid heeft onmiddellijk in te lichten over elk ongeluk aan personen overkomen en rechtstreeks of onrechtstreeks te wijten aan de aanwezigheid van elektriciteit.
- Wanneer er inbreuken zijn vastgesteld tijdens het controlebezoek, een nieuw controlebezoek te doen verrichten door hetzelfde erkend organisme om na te gaan of na afloop van de termijn van één jaar de inbreuken verdwenen zijn. Indien tijdens dat tweede bezoek wordt vastgesteld dat er nog inbreuken overblijven, moet het erkend organisme een kopie van het verslag van het controlebezoek sturen naar de Algemene Directie Energie die belast is met het hoog toezicht op de huishoudelijke elektrische installaties.



House Check VZW - Erkend keuringsorganisme  
BTW BE0681.840.318  
Marktplein 1/3, 1740 Ternat  
Tel: 02 582 62 32  
Email: info@housecheck.be



710 - INSP  
ISO/IEC 17020  
Origineel verslag

## Voorgevel



## Elektrisch bord

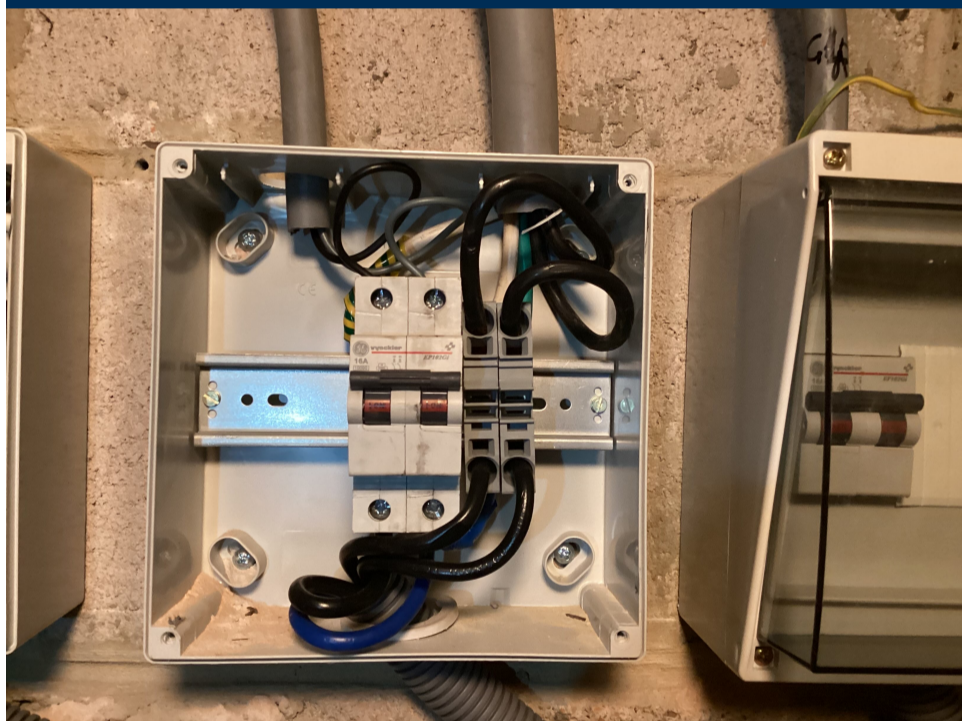

## Schetsen

## Eendraadsschema en situatieplan

## Andere



House Check VZW - Erkend keuringsorganisme  
BTW BE0681.840.318  
Marktplein 1/3, 1740 Ternat  
Tel: 02 582 62 32  
Email: info@housecheck.be



710 - INSP  
ISO/IEC 17020

Origineel verslag

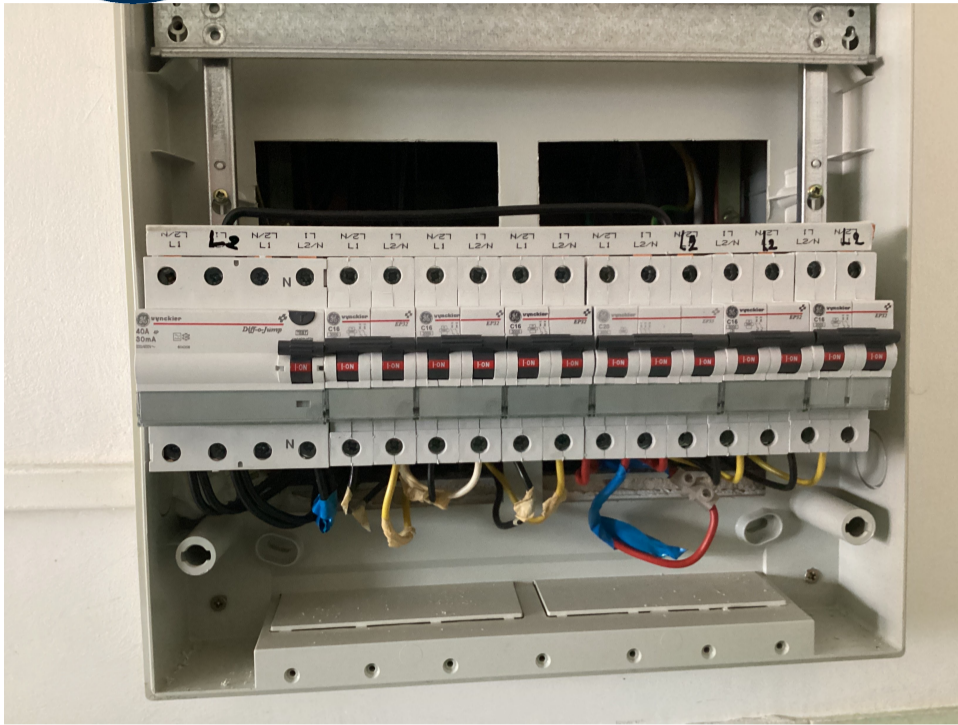

House Check VZW