



House Check VZW - Erkend keuringsorganisme  
 BTW BE0681.840.318  
 Marktplein 1/3, 1740 Ternat  
 Tel: 02 582 62 32  
 Email: info@housecheck.be



710 - INSP  
 ISO/IEC 17020  
 Origineel verslag

## Controlebezoek – Periodiek [Hfst 6.5]

### Niet conform

**Inspecteur:** Kenn Pieters

**Verslagnummer:** 15/09012024/30997/1/1

#### Algemeen

**Adres controle:**

**Straat + nummer:**

Stoofstraat 8 - 4de verdieping rechts, 1650,  
 Beersel (België)  
 ( bus 7)

**De fundering dateert van:** Voor 1 oktober 1981

**Type:** Controlebezoek – Periodiek [Hfst 6.5]

**Bijkomende categorie:**

**Datum van de keuring:** 09/01/2024

**Makelaar:** Multimmo

**Installateur:**

**BTW installateur:**

**Type lokalen:** Appartement

**Afwijking:**

[Huishoudelijke installatie oud AREI [Afd 8.2.2],  
 Oude huishoudelijke installatie [Afd 8.2.1]]



#### Elektrische installatie

**Netbeheer:** FLUVIUS

**Nominale spanning:** 230V - AC

**Nominale stroom aansluitbeveiliging:** 32A

**Voedingskabel hoofdbord:** XVB 4 X 10 mm2

**Type aarding:** Staven

**Staat van vast of vast opgesteld elektrisch  
 materieel:**

Niet ok

**EAN:** 541448820048806525

**Teller Nr:** 1SAG1100620559

**Dagindex:** 793

**Nachtindex:** 774

**Aardingsweerstand:** 102,9 Ohm

**Minimale isolatieweerstand:** 12 MOhm

**Aantal borden:** 2

**Aantal kringen:** 2+5

**Rechtstreekse aanraking:** Niet ok

**Onrechtstreekse aanraking:** Niet ok

**Controle van de foutlussen:** OK

Continuïteit van de beschermingsgeleiders van de contactdozen: OK

Continuïteit van de vaste, vast opgestelde of verplaatsbare toestellen met vaste standplaats staat van vast of vast opgesteld van de klasse I: OK

Controle van de vaste, vast opgestelde of verplaatsbare toestellen met verplaatsbare toestellen met vaste standplaats van de klasse I: OK

#### Automaten/zekeringen

Type	Automaat	Automaat	Automaat
Aantal kringen	5	1	1
Nominale stroom	16	10	32
Aantal polen	2	2	2
Sectie(mm2)		1.5	6
Controle	Ok	Ok	Ok

#### Differentieelstroombeschermingsinrichting

mA	300	30
Nominale stroom(A)	63	63
I <sub>2t</sub>	3000A-22,5kA2s	3000A-22,5kA2s
Type	A	A
Beveiligde kringen		
Test	Ok	Ok

### Besluit

- De elektrische installatie voldoet niet aan de voorschriften van boek 1 van het KB 08/09/2019 inzake de installaties op laagspanning en zeer lage spanning. Het nieuwe controlebezoek moet door hetzelfde keuringsorganisme worden uitgevoerd voor 08/01/2025. De werken, nodig om de inbreuken te doen verdwijnen die opgemerkt werden tijdens het plaatsbezoek, moeten zonder vertraging uitgevoerd worden en alle maatregelen getroffen worden opdat de in inbreuk zijnde installatie, indien zij in dienst blijft, geen gevaar vormt voor de personen of goederen.

**Handtekening klant**

**Handtekening inspecteur**



House Check VZW - Erkend keuringsorganisme  
BTW BE0681.840.318  
Marktplein 1/3, 1740 Ternat  
Tel: 02 582 62 32  
Email: info@housecheck.be



710 - INSP  
ISO/IEC 17020  
Origineel verslag

## Inbreuken

- De spreidingsweerstand moet onder de 30ohm gebracht worden. Indien dit niet mogelijk is, en het is niet groter dan 100ohm, moet het elektrisch bord voorzien worden van differentiëlen met hoge gevoeligheid die de hoofddifferentieel aanvullen. – oAfd 4.2.4.3
- het eendraadsschema en situatieplan zijn niet aanwezig. – oAfd 3.1.2.1
- De kringen, de onderbrekingstoestellen en of de beschermingstoestellen zijn niet duidelijk en zichtbaar gekenmerkt. – Afd 3.1.3
- Een differentieelstroombeschermingsinrichting van hoge of zeer hoge gevoeligheid beschermt niet zoals het zou moeten de circuits waar water aanwezig is. (factor van externe invloeden AD2 of meer)- – oAfd 4.2.4.3.b ; oAfd 5.3.5.3
- De kringen die de wasmachine, vaatwasmachine, droogkast voeden, zijn niet voorzien van een (zeer) hoog gevoelige differentieelstroombeschermingsinrichting. – oAfd 4.2.4.3.b
- De kring(en) die stopcontacten bevatten zonder aarding zijn niet beschermd door een differentieelstroombeschermingsinrichting met een hoge of zeer hoge gevoeligheid. [oAfd 8.2.1]
- Er is elektrisch materiaal aanwezig in een/meerdere volumes van de badkamer/douche. – Afd 7.1.4; Afd 7.1.5
- De beschermingsmaatregelen wat aangaat onrechtstreekse aanraking en de volumes in de badkamer zijn niet gerespecteerd. – Afd 7.1.4 ; Afd 8.2.1 – 8.2.2
- Een of meerdere stopcontacten zijn niet van kinderbeveiliging voorzien. – oAfd 4.2.2.3.b; Afd 8.2.1 – 8.2.2

## Opmerkingen

- De schema's zijn niet aanwezig of niet correct. Wij kunnen niet uitsluiten dat er geen nieuwe inbreuken zullen zijn bij het voorleggen van de (nieuwe) schema's.
- De stopcontacten zijn niet voorzien van kinderbeveiliging.
- We raden aan de dienstspanning aan te duiden op het elektrisch bord.
- De aardingsweerstand moet zonder enige bijkomende bescherming lager zijn dan 30ohm.
- De woning is bemeubeld. Het kan zijn dat niet alle onderdelen gecontroleerd zijn.
- Buiten een vernieuwing van de elektrische installatie, zullen de afwijkingen niet meer van toepassing zijn.
- Door gevolg te geven aan de hoger vermelde inbreuken, is het mogelijk dat er bij een volgend onderzoek bijkomende inbreuken aan het licht komen.

## Raadgeving

Het verslag van het controlebezoek herinnert aan de volgende verplichtingen:

- De verplichting het verslag van het controlebezoek te bewaren in het dossier van de elektrische installatie.
- In het dossier elke wijziging aan de elektrische installatie te vermelden.
- De met het toezicht belaste ambtenaar van de Federale Overheidsdienst die Energie onder zijn bevoegdheid heeft onmiddellijk in te lichten over elk ongeluk aan personen overkomen en rechtstreeks of onrechtstreeks te wijten aan de aanwezigheid van elektriciteit.
- Wanneer er inbreuken zijn vastgesteld tijdens het controlebezoek, een nieuw controlebezoek te doen verrichten door hetzelfde erkend organisme om na te gaan of na afloop van de termijn van één jaar de inbreuken verdwenen zijn. Indien tijdens dat tweede bezoek wordt vastgesteld dat er nog inbreuken overblijven, moet het erkend organisme een kopie van het verslag van het controlebezoek sturen naar de Algemene Directie Energie die belast is met het hoog toezicht op de huishoudelijke elektrische installaties.



House Check VZW - Erkend keuringsorganisme  
BTW BE0681.840.318  
Marktplein 1/3, 1740 Ternat  
Tel: 02 582 62 32  
Email: info@housecheck.be



710 - INSP  
ISO/IEC 17020  
Origineel verslag

## Voorgevel



## Elektrisch bord

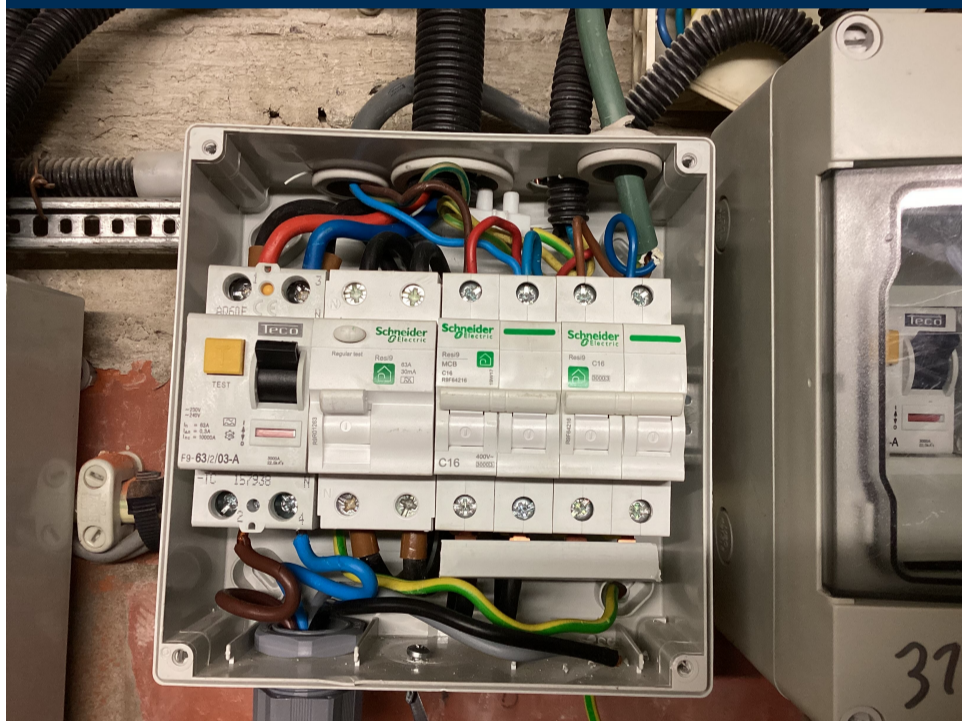

## Schetsen

## Eendraadsschema en situatieplan

## Andere



House Check VZW - Erkend keuringsorganisme  
BTW BE0681.840.318  
Marktplein 1/3, 1740 Ternat  
Tel: 02 582 62 32  
Email: info@housecheck.be



710 - INSP  
ISO/IEC 17020

Origineel verslag

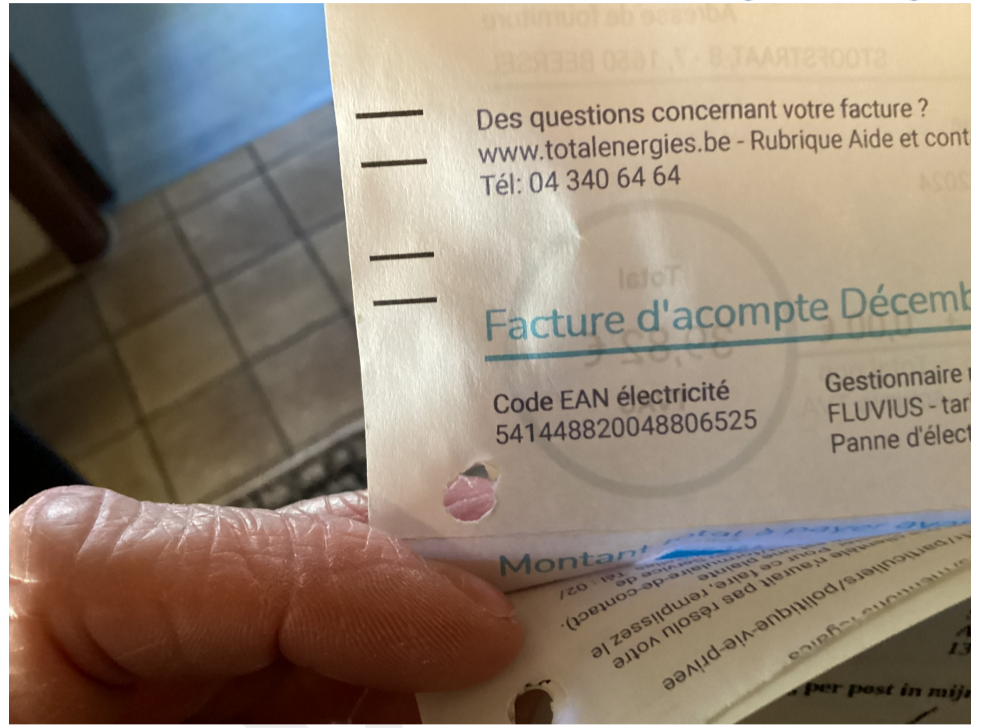
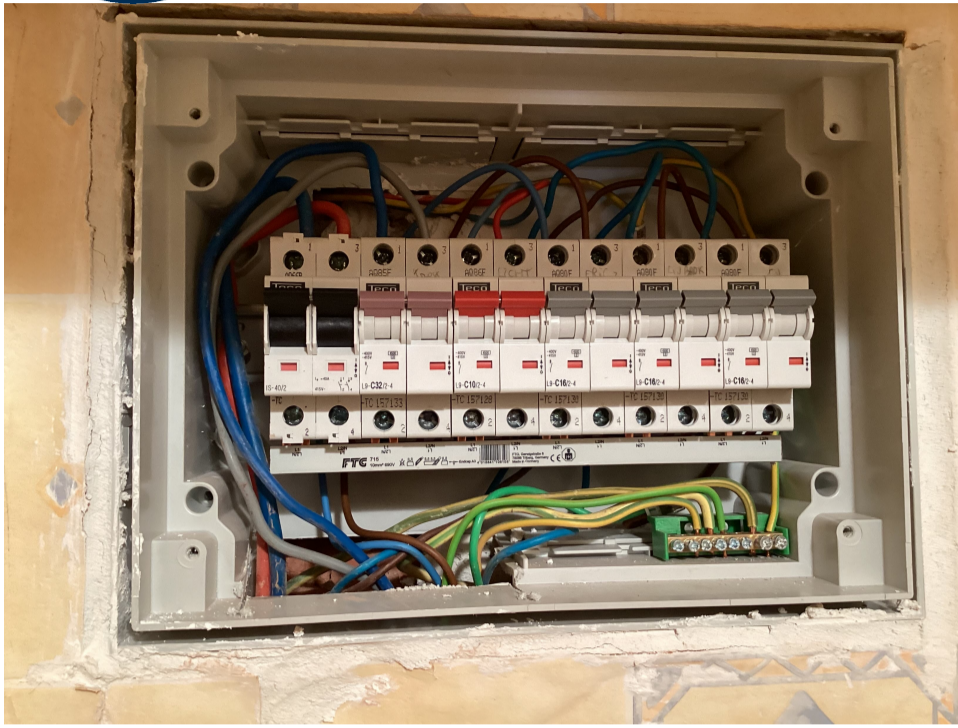

House Check