

GELIJKVLOERS PLAN
1/100

LEGENDE PLANNEN	
MATERIALEN	ARCERINGEN
① Gevelsteen - grijs	▨ SNELBOUW
② Bultenschrijfwerk in aluminium - grijs	▨ GEVELSTEEN
③ Gootenhemelwaterafvoer - zink	▨ BETON
④ Dorpel - blauwe hardsteen	▨ BETONSTEEN
⑤ Plint - blauwe hardsteen	▨ ISOLATIE + CREPI
⑥ Aluminium dakrandprofiel / afdekcap	▨ BESTAANDE MUREN: TE BEHOUDEN
⑦ Tegelpannen - donker grijs	▨ BESTAANDE MUREN: TE SLOPEN
	○ rookmelder

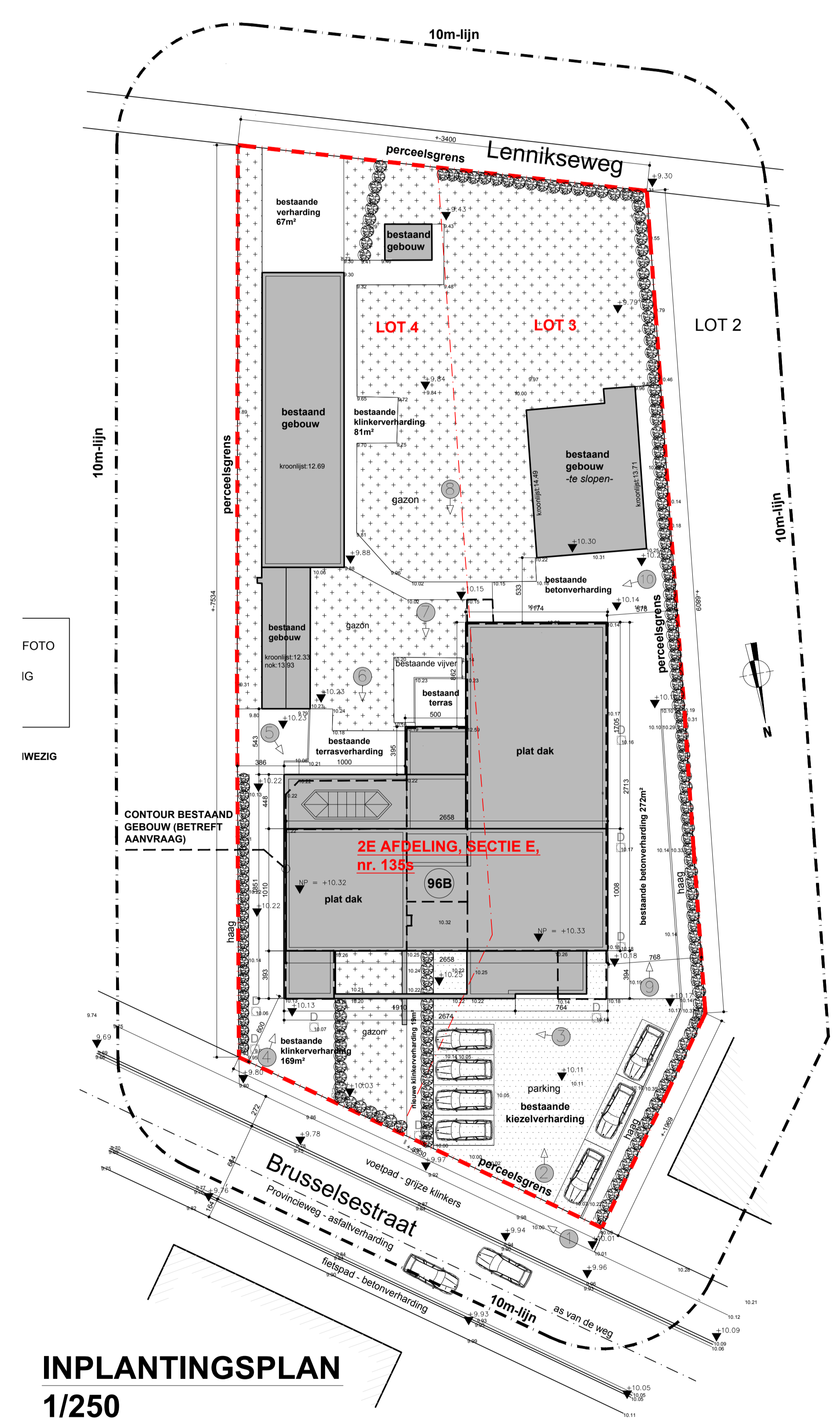

INPLANTINGSPLAN
1/250

PROVINCIE	VLAAMS BRABANT
GEMEENTE	LENNIK
STUDIE	VERBOUWEN VAN EEN EENGEZINSWONING EN EEN COMMERCIELE RUIMTE <small>met afwijking op de verordening 2020/1_04</small>
BOUWPLAATS	Brusselsestraat 96B 1750 Sint-Martens-Lennik Lot 3 en 4
KADASTRAAL	2de afdeling, sectie E, nr. 135S
OPDRACHTGEVER	Brusselsestraat 96B Sint-Martens-Lennik [P² Architecten] BVBA Burgerlijk
ARCHITECT	Koekoekstraat 25 1756 GOOK TEL. 03 532 44 07 FAX. 03 532 21 88 info@p2architecten.be
VELDWERKCOÖRDINATOR + EPB-VERSLAGGEVER	Adviesbureau Reycoo Bvba Vloerzegestraat 12 9506 Gerardsbergen

PLAN	1/2	INPLANTINGSPLAN	GELIJKVLOERS PLAN
SCHAAL	Divers		
DATUM	04/05/2017		
DE OPDRACHTGEVER	DE ARCHITECT	HET COLLEGE	DOSSIERNR. LENNIK DOSSIERNR. 12 42