

Energieprestatiecertificaat

BOUW

Residentiële eenheid

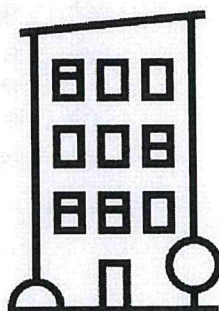

Werlstraat 2 bus 38, 1500 Halle

appartement

identificatiecode: 23027-G-BH/2015/342/EP15320/E001/D01/SD040

Energie label

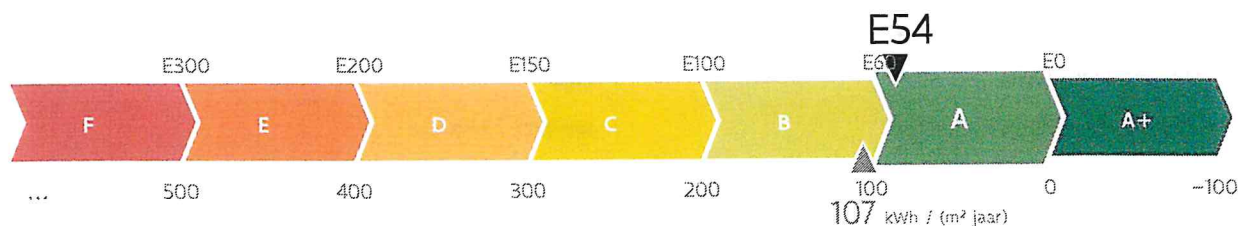

De energieprestaties (E-peil, kWh/(m² jaar)) zijn bepaald via een theoretische berekening op basis van een standaardklimaat en een standaardgebruik. Ze houden geen rekening met het gedrag en het werkelijke energieverbruik van de (vorige) bewoners.

Verklaring van de verslaggever

Ik bevestig dat alle gegevens op dit certificaat overeenstemmen met de werkelijke uitvoering (afmetingen, materialen, installaties).

Datum: 19-05-2020

Handtekening:



WIM VAN KELECOM

APRO ARCHITECTENVENNOOTSCHAP
EP15320

Dit certificaat is geldig tot en met 1 september 2029.

Energieprestatie- en binnenklimaatseisen bij aanvraag vergunning

E-peil

Het E-peil voldoet.

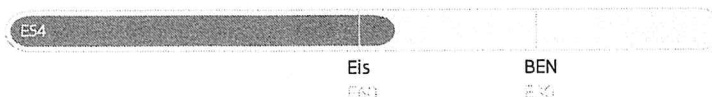

Andere eisen

- Alle constructiedelen voldoen aan de maximale U-waarden of de minimale R-waarden:
 - Vloeren
 - Muren
 - Vensters
 - Dak
 - Andere constructiedelen
- Het K-peil (K31) van het volume, waarvan de wooneenheid deel uitmaakt, voldoet .
- Het risico op oververhitting is beperkt .
- Er is voldaan aan de minimum hoeveelheid hernieuwbare energie.
- Er is voldaan aan de ventilatievereisten.
- De netto-energiebehoefte van de verwarming voldoet .

Algemene gegevens

Datum aanvraag vergunning	29/12/2015
Datum einde van de werken	11/10/2019
Datum ingebruikname	01/09/2019
Karakteristiek jaarlijks primair energieverbruik (kWh/jaar)	5.967
Referentie-eis primair energieverbruik (kWh/(m ² jaar))	120
Beschermd volume (m ³)	188
Verliesoppervlakte (m ²)	95
Bruto vloeroppervlakte (m ²)	56
Infiltratiedebiet (m ³ /(h m ²))	4,84
Gemiddelde U-waarde (W/(m ² K))	0,39
CO ₂ -emissie (kg/jaar)	1.126
Gebouw-id / gebouweenheid-id	18973973 / 19196354

Meer informatie?

- Voor meer informatie over het energieprestatiecertificaat, gebruiksgedrag, woningkwaliteit, ... kunt u terecht op www.energiesparen.be.
- Meer informatie over uw woning of appartement vindt u op uw persoonlijke woningpas. Surf naar woningpas.vlaanderen.be om uw woningpas te bekijken.
- BEN staat voor bijna-energie neutraal bouwen en wordt vanaf 2021 de standaard voor nieuwbouwwoningen in Vlaanderen en Europa. Voor meer informatie kunt u terecht op www.energiesparen.be/BEN.

Gegevens verslaggever:

WIM VAN KELECOM
 APRO ARCHITECTENVENNOOTSCHAP
 Nieuwelaan 127 13, 1853 Grimbergen
 EP15320 | 0867795553

Premies

Informatie over energiewinsten, subsidies of andere financiële voordelen vindt u op www.energiesparen.be.