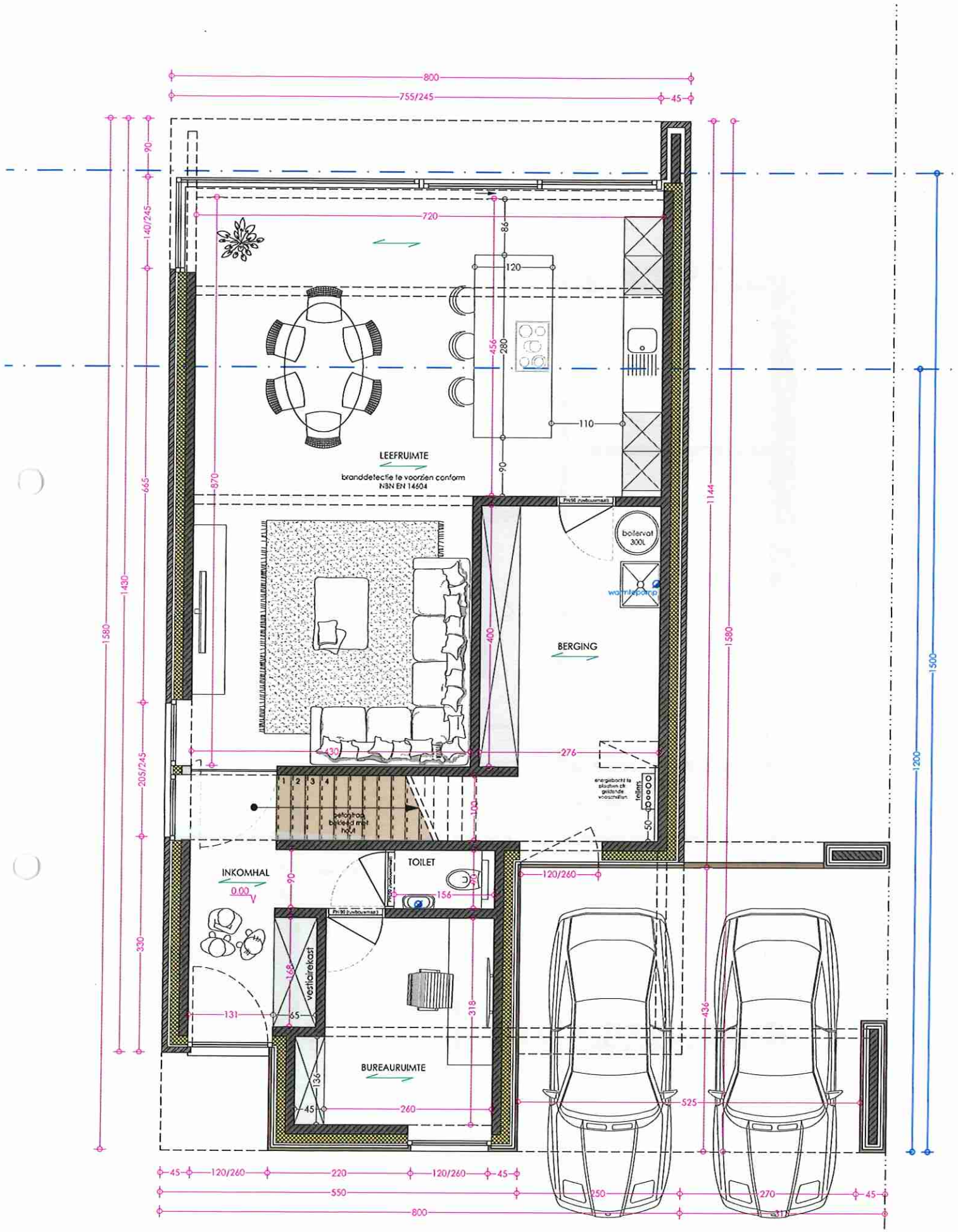

BSS ARCHITECTEN
ARCHITECTUUR, INTERIEUR & ONTWERPSTUDIO
Architect Brecht De Koker
Stationsstraat 27A, 9230 Wetteren
t. (+32) 9/398.88.78
brecht.de.koker@bss-architecten.be

Bouwheer:	Dhr. en mevr. GEERTS-HOLVOET Stef & Emilie
Domicilie-adres:	Zandstraat 101 bus 5, 9200 Dendermonde
E-mail:	geerts_stef@hotmail.com - emilie-holvoet@hotmail.com
Telefoon:	0477/39.00.75 - 0487/48.21.07
Bouwplaats:	Steenweg naar Oudegem z.n. (Loten 3 & 4), 9200 Dendermonde
CaPaKey:	42016C0349/03A000

Dossiernummer:	11-111.1103SS
Fase:	VOORONTWERP
Datum - Index:	03/10/2022 - INDEX: 3
Tekening:	GRONDPLAN GELIJKVLOERS
Schaal - formaat:	1/50 - A3
Pagina:	

De bouwdossierplannen opgemaakt voor de stedenbouwkundige vergunningsaanvraag of voor het aanbestedingsdossier zijn geen uitvoeringsplannen. Ze kunnen enkel dienen als basis voor de opmaak van de uitvoeringsplannen. Ze zijn alle dimensioneringen, o.a. de structuur, poutres, verdwijnbanden, de betonconstructie, aangevoerden en de funderingen nog te berekenen door derden specialisten. Eventueel kaldstedenis kunnen wijzigen in functie van de BTW-studie. Afmeter van de plan voor uitvoering is niet toegestaan.

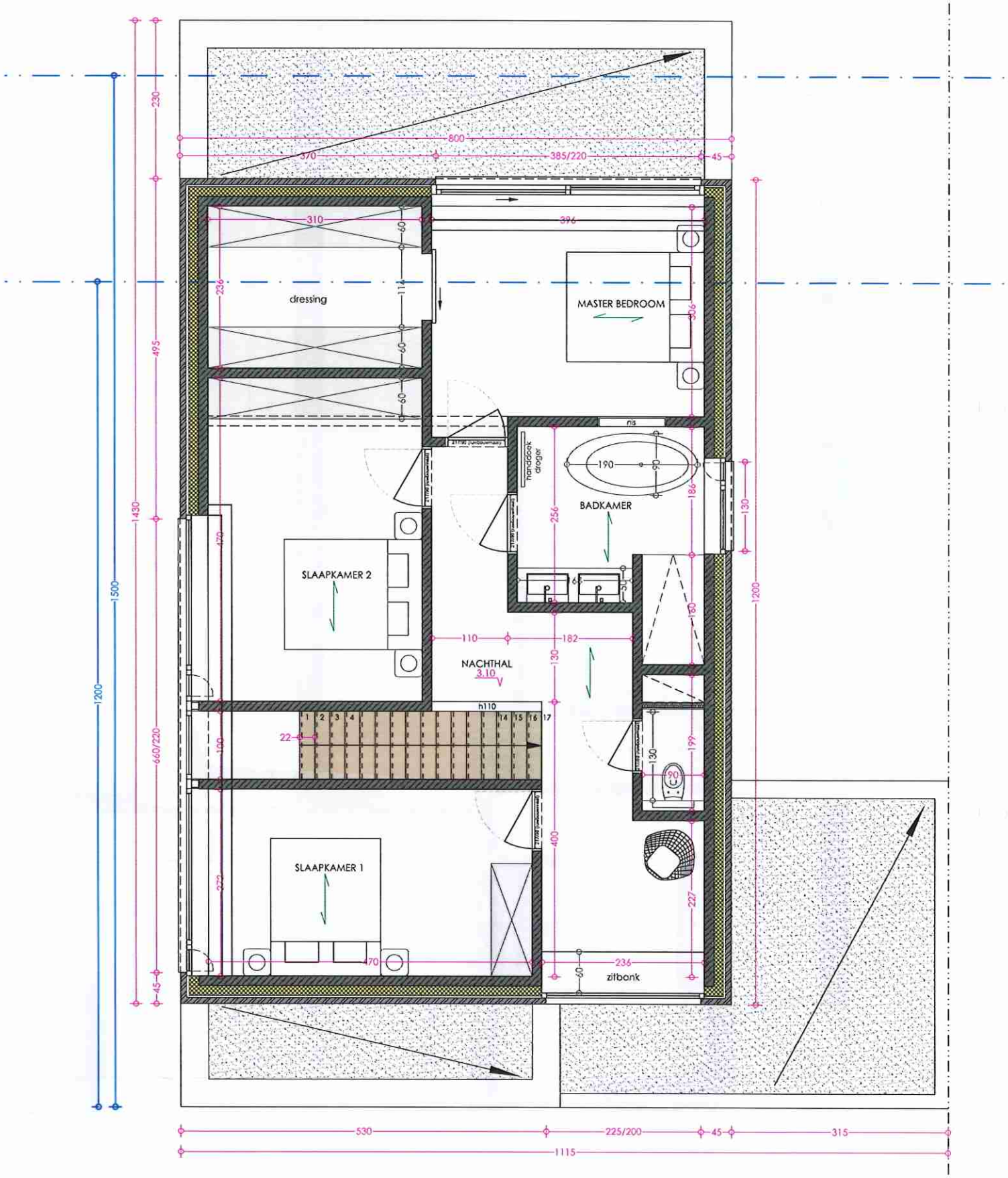

BSS ARCHITECTEN
ARCHITECTUUR, INTERIEUR & ONTWERPSTUDIO
Architect Brecht De Koker
Stationsstraat 27A, 9230 Wetteren
t. (+32) 9/398.88.78
brecht.de.koker@bss-architecten.be

Bouwheer:	Dhr. en mevr. GEERTS-HOLVOET Stef & Emilie
Domicilie-adres:	Zandstraat 101 bus 5, 9200 Dendermonde
E-mail:	geerts_stef@hotmail.com - emilie-holvoet@hotmail.com
Telefoon:	0477/39.00.75 - 0487/48.21.07
Bouwplaats:	Steenweg naar Oudegem z.n. (Loten 3 & 4), 9200 Dendermonde
CoPaKey:	42016C0349/03A000

Dossiernummer:	11-111.110BSS
Fase:	VOORONTWERP
Datum - Index:	03/10/2022 - INDEX: 3
Tekening:	GRONDPLAN EERSTE VERDIEPING
Schaal - formaat:	1/50 - A3
Pagina:	

De bouwdossierplannen opgemaakt voor de [illegible] of voor het aanbesteedingsdossier zijn geen uitvoeringsplannen. Ze kunnen enkel dienen als basis voor de opmaak van de uitvoeringsplannen. Ze zijn alle dimensionaliteiten, o.a. de structuur, plaatsen, wandverbanden, de bestemmingsruimtes, aangeboden en de funderingen nog te berekenen door derden specialisten. Eventuele [illegible] kunnen wijzigen in functie van de BPB-studie. Afmeten van dit plan voor uitvoering is niet toegestaan.

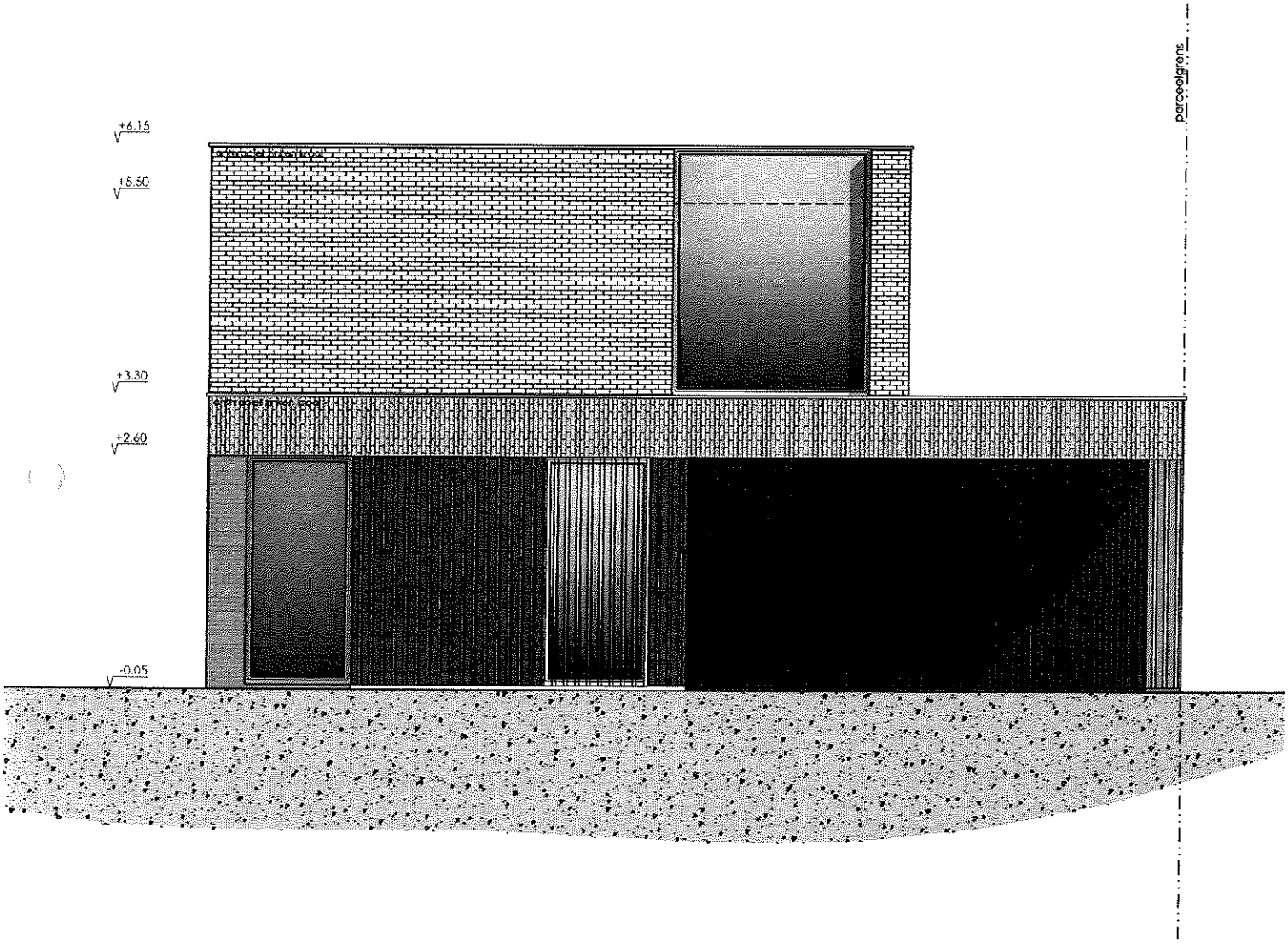

BSS ARCHITECTEN
ARCHITECTUUR, INTERIEUR & ONTWERPSTUDIO
Architect Brecht De Koker
Stationsstraat 27A, 9230 Wetteren
t. (+32) 9/398.88.78
brecht.de.koker@bss-architecten.be

Bouwheer:	Dhr. en mevr. GEERTS-HOLVOET Stef & Emilie
Domicilie-adres:	Zandstraat 101 bus 5, 9200 Dendermonde
E-mail:	geerts_stef@hotmail.com - emilie-holvoet@hotmail.com
Telefoon:	0477/39.00.75 - 0487/48.21.07
Bouwplaats:	Steenweg naar Oudegem z.n. (Loten 3 & 4), 9200 Dendermonde
CoPoKey:	42016C0349/03A000

Dossiernummer:	11-111.110BSS
Fase:	VOORONTWERP
Datum - Index:	03/10/2022 - INDEX: 3
Tekening:	VOORGEVEL
Schaal - formaat:	1/50 - A3
Pagina:	

De bouwdeelplannen zo gemaakt voor de ordenaanvraagbaar vergunningsaanvraag of voor het aanbestedingsdossier op geen uitvoeringsplannen. Ze kunnen enkel dienen als basis voor de opmaak van de uitvoeringsplannen. Zij zijn die dienstverlenen, o.a. de structuur, plaats, verdiepsplannen, de bezonnenstraten, aangeboden en de hoogtepunten. Ze zijn niet door derden aangeboden. Eventueel kostbaarheid kunnen wijzigen in functie van de BBS-studie. Afwijken van de plan voor uitvoering is niet toegestaan.

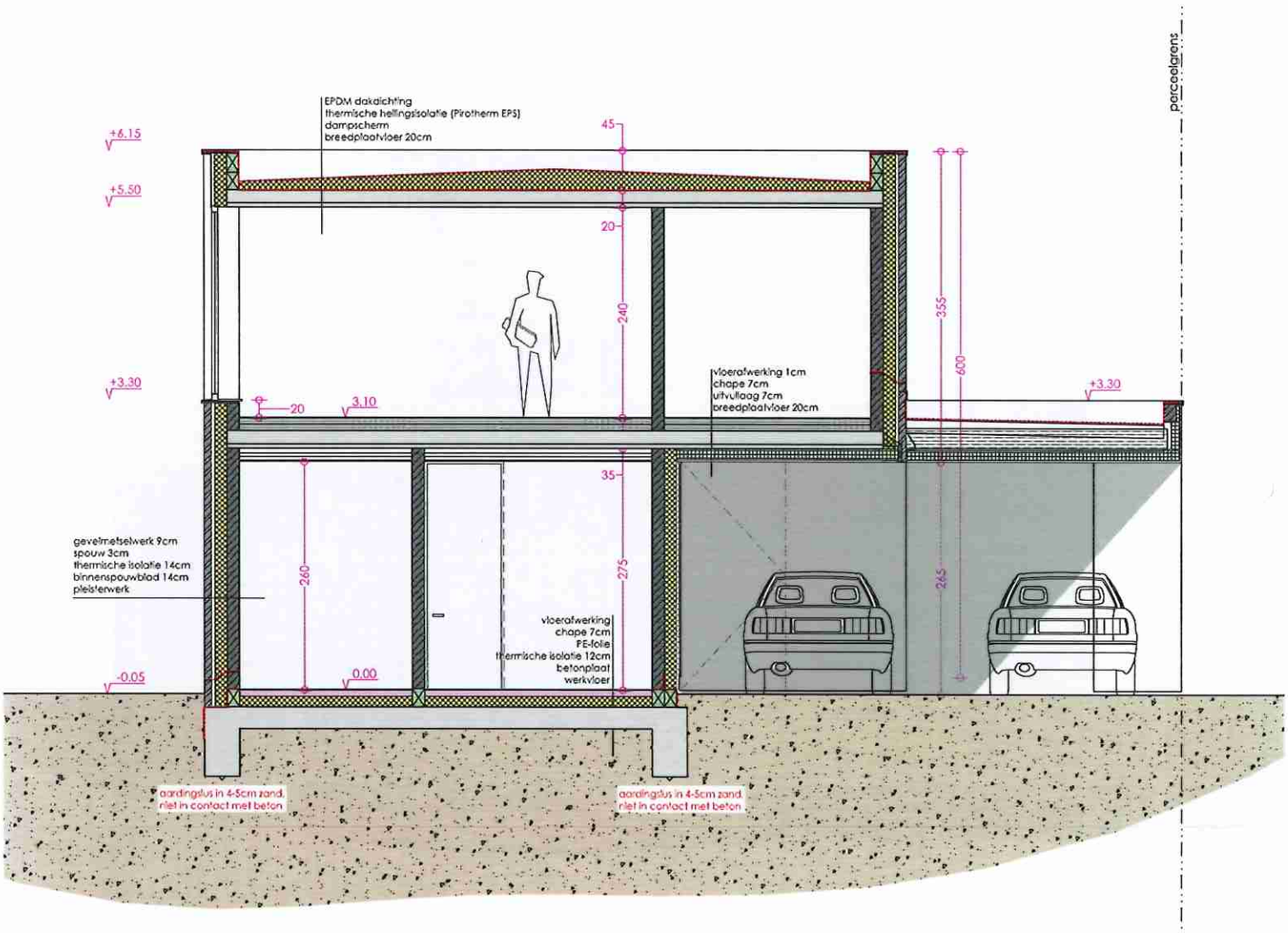

BSS ARCHITECTEN
ARCHITECTUUR, INTERIEUR & ONTWERPSTUDIO
Architect Brecht De Koker
Stationsstraat 27A, 9230 Wetteren
t. (+32) 9/398.88.78
brecht.de.koker@bss-architecten.be

Bouwheer:	Dhr. en mevr. GEERTS-HOLVOET Stef & Emilie
Domicilie-adres:	Zandstraat 101 bus 5, 9200 Dendermonde
E-mail:	geerts_stef@hotmail.com - emilie-holvoet@hotmail.com
Telefoon:	0477/39.00.75 - 0487/48.21.07
Bouwplaats:	Steenweg naar Oudegem z.n. (Loten 3 & 4), 9200 Dendermonde
CaPaKey:	42016C0349/03A000

Dossiernummer:	11-111.110BSS
Fase:	VOORONTWERP
Datum - Index:	03/10/2022 - INDEX: 3
Tekening:	DOORSNEDE AA
Schaal - formaat:	1/50 - A3
Pagina:	

De bouwtekeningen zijn opgemaakt voor de stedenbouwkundige vergunningsaanvraag of voor het aanbestedingsdossier als geen uitvoeringstekeningen. De kunnen enkel dienen als basis voor de opmaak van de uitvoeringstekeningen. Zo zijn alle dimensioneringen o.a. de structuur, posities, verhardingen, de berekeningsnota's, zoals ook de tekeningen nog te berekenen door derden specialisten. Eventuele aanpassingen volgen in functie van de BTW-studie. Afleveren van dit plan voor uitvoering is niet toegelaten.

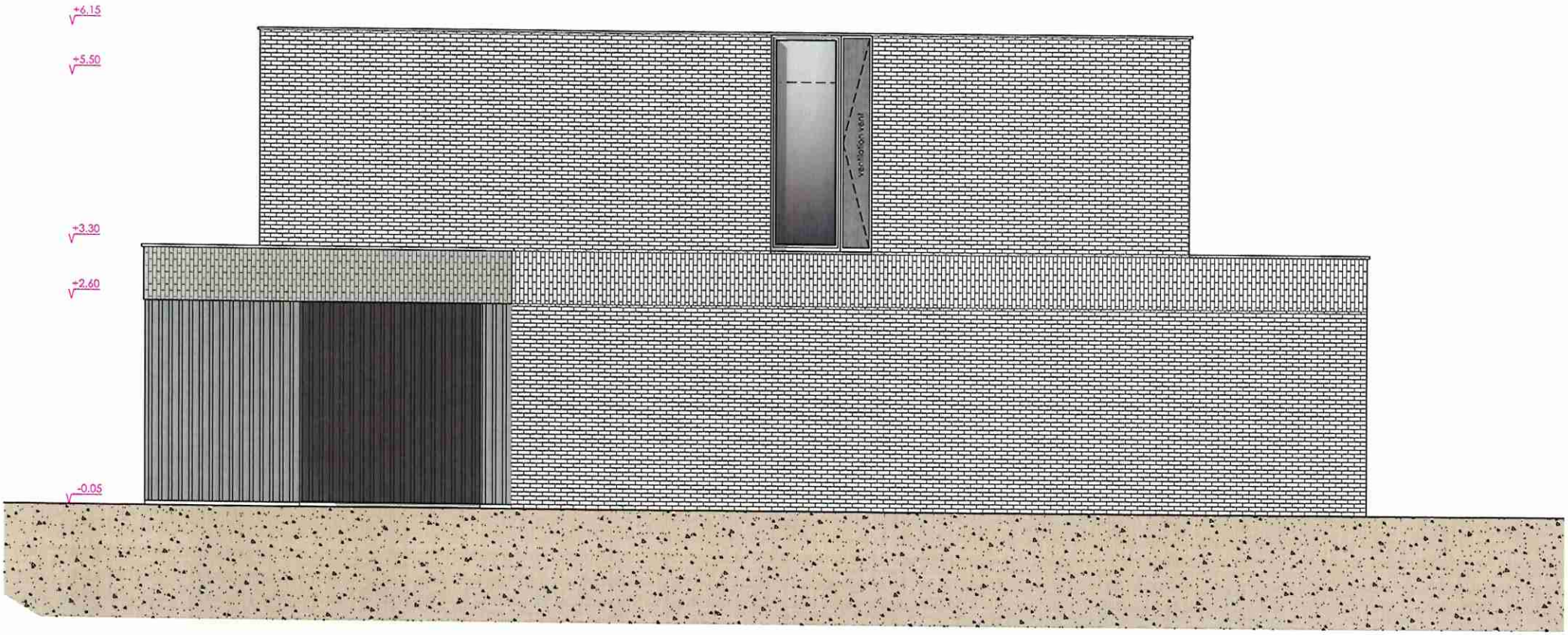

BSS ARCHITECTEN
ARCHITECTUUR, INTERIEUR & ONTWERPSTUDIO
Architect Brecht De Koker
Stationsstraat 27A, 9230 Wetteren
t. (+32) 9/398.88.78
brecht.de.koker@bss-architecten.be

Bouwheer:	Dhr. en mevr. GEERTS-HOLVOET Stef & Emillie
Domicilie-adres:	Zandstraat 101 bus 5, 9200 Dendermonde
E-mail:	geerts_stef@hotmail.com - emillie-holvoet@hotmail.com
Telefoon:	0477/39.00.75 - 0487/48.21.07
Bouwplaats:	Steenweg naar Oudegem z.n. (Loten 3 & 4), 9200 Dendermonde
CaPaKey:	42016C0349/03A000

Dossiernummer:	11-111.110BSS
Fase:	VOORONTWERP
Datum - Index:	03/10/2022 - INDEX: 3
Tekening:	RECHTER ZIJGEVEL
Schaal - formaat:	1/50 - A3
Pagina:	

De bouwdossierplannen opgemaakt voor de stedenbouwkundige vergunningsaanvraag of voor het aanbestedingsdossier zijn geen uitvoeringsplannen. Ze kunnen enkel dienen als basis voor de opmaak van de uitvoeringsplannen. Ze zijn alle dimensioneringen, n.a. de structuur, posities, wandverbanden, de betonconstructies, zoolgroeden en de funderingen nog te berekenen door derden specialisten. Eveneens solidaristics kunnen wijzigen in functie van de EPB-studie. Afmeten van dit plan voor uitvoering is niet toegestaan.

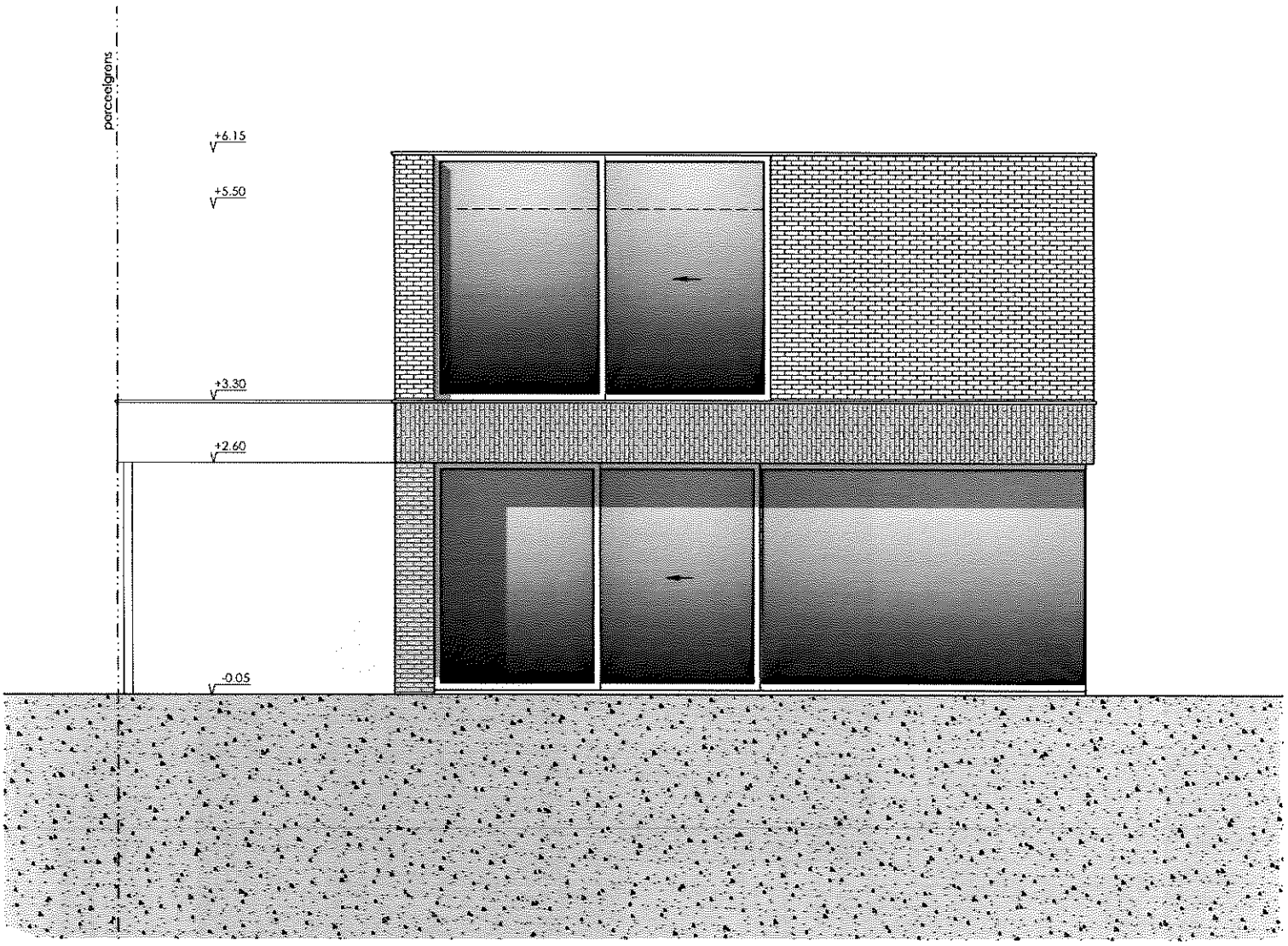

BSS ARCHITECTEN
ARCHITECTUUR, INTERIEUR & ONTWERPSTUDIO
Architect Brecht De Koker
Stationsstraat 27A, 9230 Wetteren
t. (+32) 9/398.88.78
brecht.de.koker@bss-architecten.be

Bouwheer:	Dhr. en mevr. GEERTS-HOLVOET Stef & Emilie
Domicilie-adres:	Zandstraat 101 bus 5, 9200 Dendermonde
E-mail:	geerts_stef@hotmail.com - emilie-holvoet@hotmail.com
Telefoon:	0477/39.00.75 - 0487/48.21.07
Bouwplaats:	Steenweg naar Oudegem z.n. (Loten 3 & 4), 9200 Dendermonde
CaPaKey:	42016C0349/03A000

Dossiernummer:	11-111.110355
Fase:	VOORONTWERP
Datum - Index:	03/10/2022 - INDEX: 3
Tekening:	ACHTERGEVEL
Schaal - formaat:	1/50 - A3
Pagina:	

De bouwaanplanten aangemaakt voor de vrediging-vrijwillige vergunningsaanvraag of voor het aanbestedingsstadium, zijn geen uitvoeringsplannen. Ze kunnen enkel dienen als basis voor de opmaak van de uitvoeringsplannen. Zo zijn alle dimensioneringen, o.a. de structuur, profiles, wandaanzichten, de kleurcomposities, de kunstenaars en de funderingen nog in bestemd zoals derden opmaakten. Bovendien kritiekpunten kunnen wijzigen in functie van de BBS-studie. Afwijken van dit plan voor uitvoering is niet toegelaten.

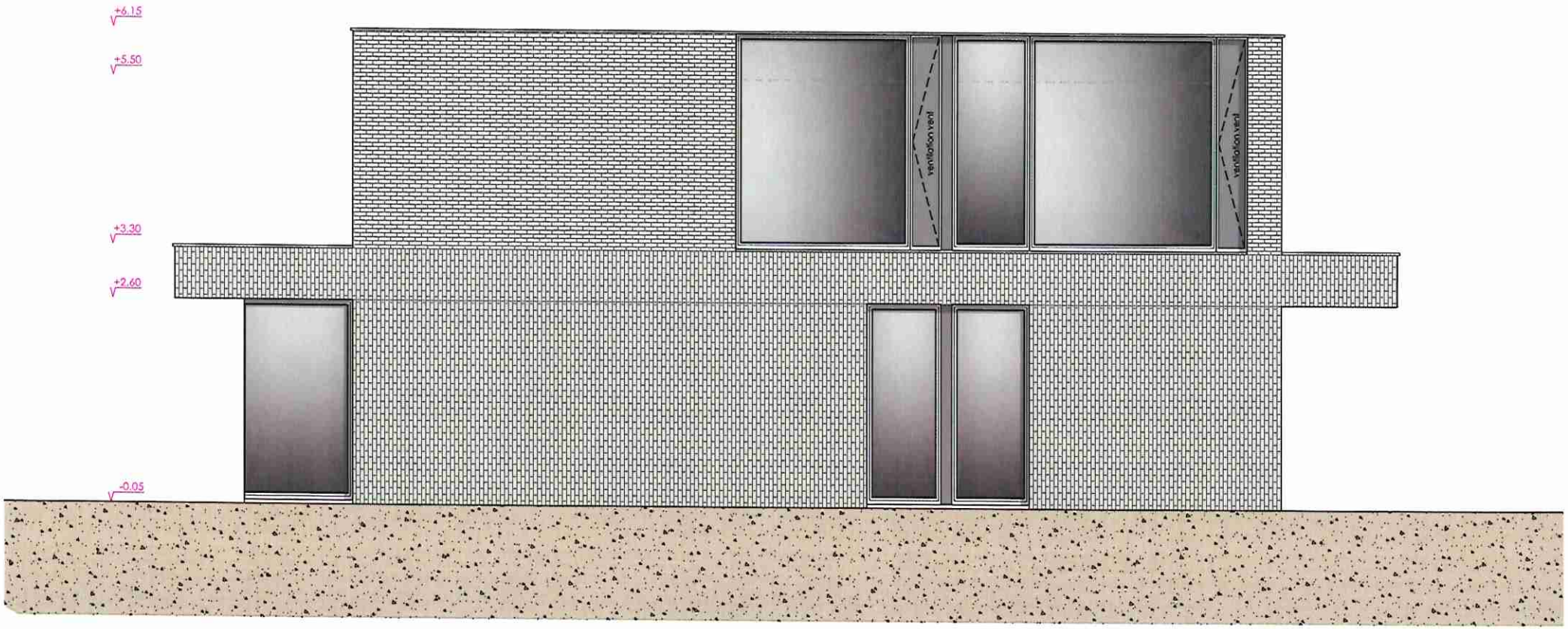

BSS ARCHITECTEN
ARCHITECTUUR, INTERIEUR & ONTWERPSTUDIO
Architect Brecht De Koker
Stationsstraat 27A, 9230 Wetteren
t. (+32) 9/398.88.78
brecht.de.koker@bss-architecten.be

Bouwheer:	Dhr. en mevr. GEERTS-HOLVOET Stef & Emillie
Domicilie-adres:	Zandstraat 101 bus 5, 9200 Dendermonde
E-mail:	geerts_stef@hotmail.com - emillie-holvoet@hotmail.com
Telefoon:	0477/39.00.75 - 0487/48.21.07
Bouwplaats:	Steenweg naar Oudegem z.n. (Loten 3 & 4), 9200 Dendermonde
CaPaKey:	42016C0349/03A000

Dossiernummer:	11-111.110BSS
Fase:	VOORONTWERP
Datum - Index:	03/10/2022 - INDEX: 3
Tekening:	LINKER ZIJGEVEL
Schaal - formaat:	1/50 - A3
Pagina:	

De bouwdeskundigen opgemaakt voor de stedenbouwkundige vergunningsaanvraag of voor het aanbestedingsdossier zijn geen uitvoeringsplannen. Ze kunnen enkel dienen als basis voor de aanvraag van de uitvoeringsplannen. Ze zijn alle dimensioneringen, m.a. de structuur, profiles, wandverbanden, de betonconstructies, zodanigen en de funderingen nog te bereiken door derden specialisten. Eventueel solutiedetaillés kunnen wijzigen in functie van de EPB-studie. Afmeten van dit plan voor uitvoering is niet toegestaan.