

DOORSNEDE 2-2 GARAGES

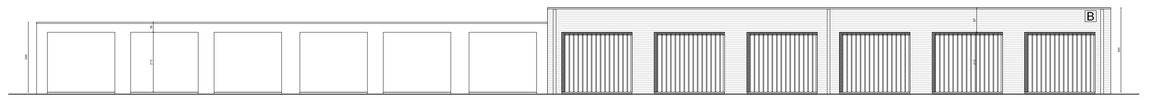

VOORGEVEL GARAGES

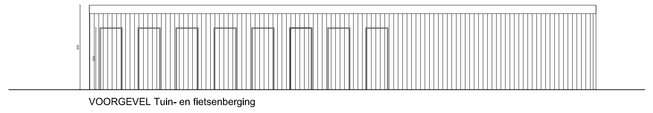

VOORGEVEL Tuin- en fietsenberging



ZIJGEVEL Tuin- en fietsenberging

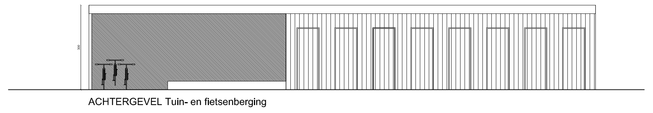

ACHTERGEVEL Tuin- en fietsenberging



VOORGEVEL

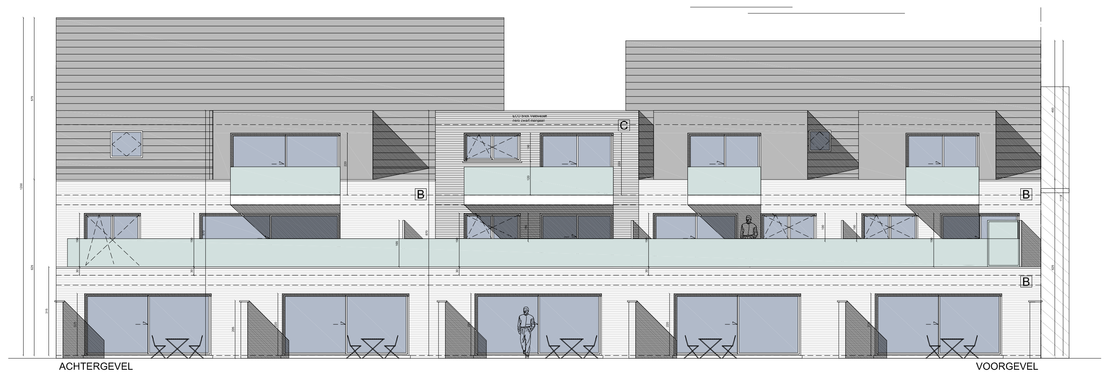

ACHTERGEVEL

VOORGEVEL

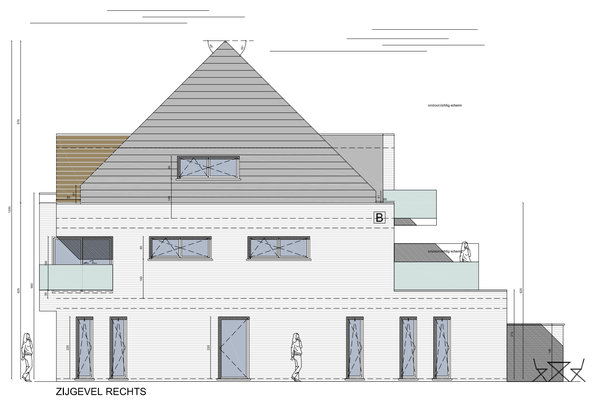

ZIJGEVEL RECHTS

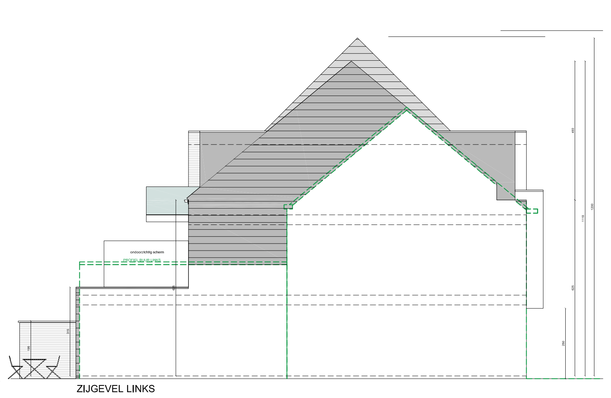

ZIJGEVEL LINKS

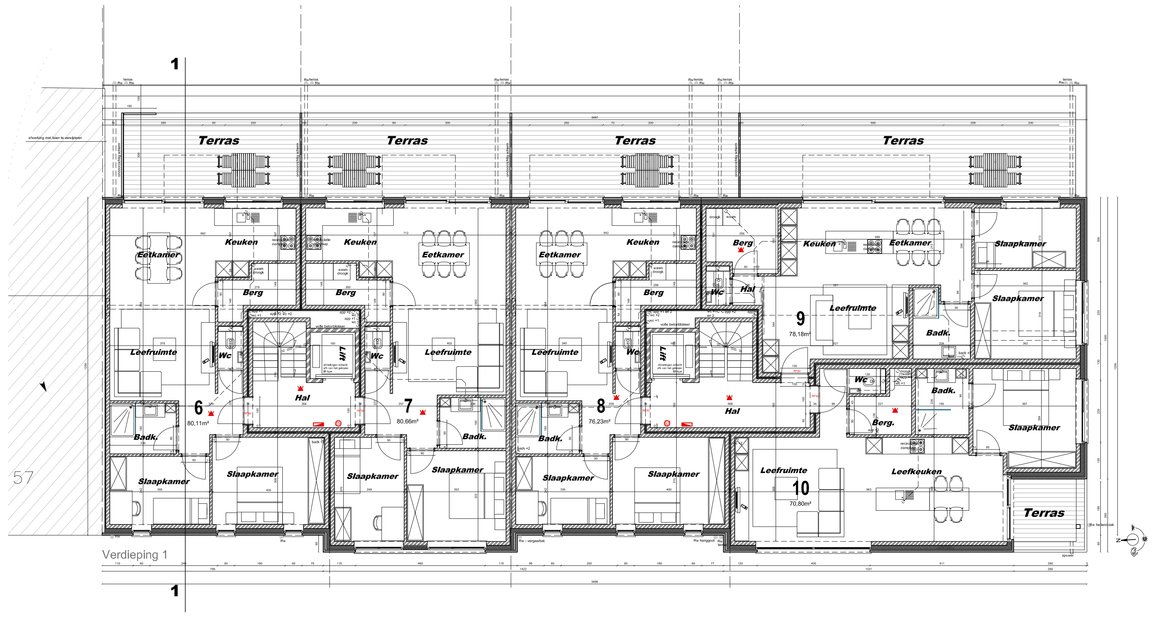

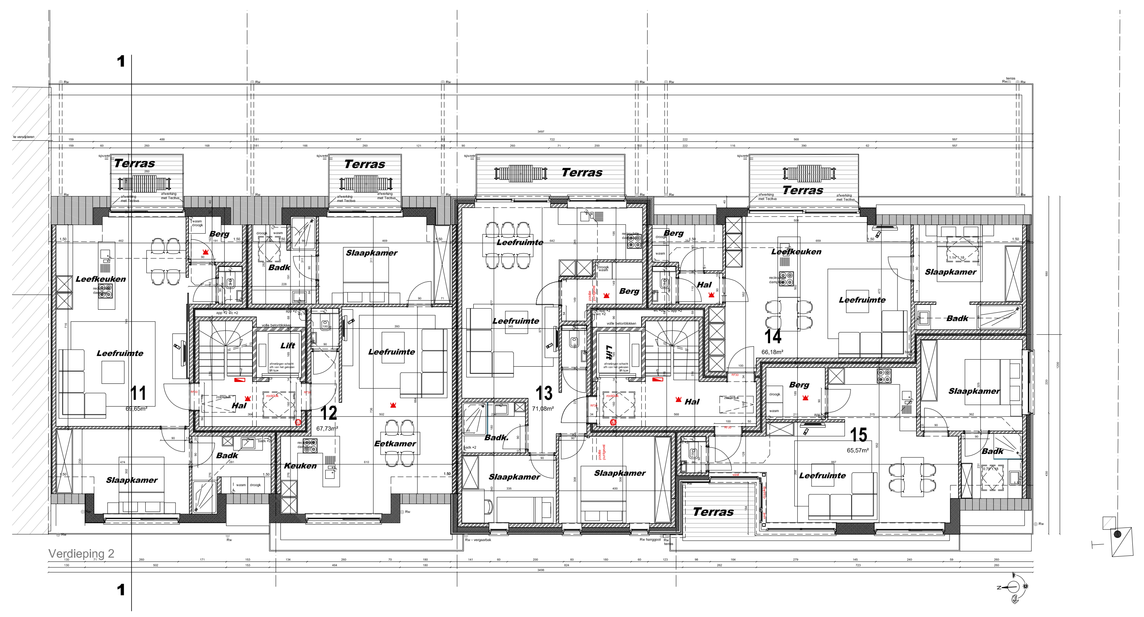

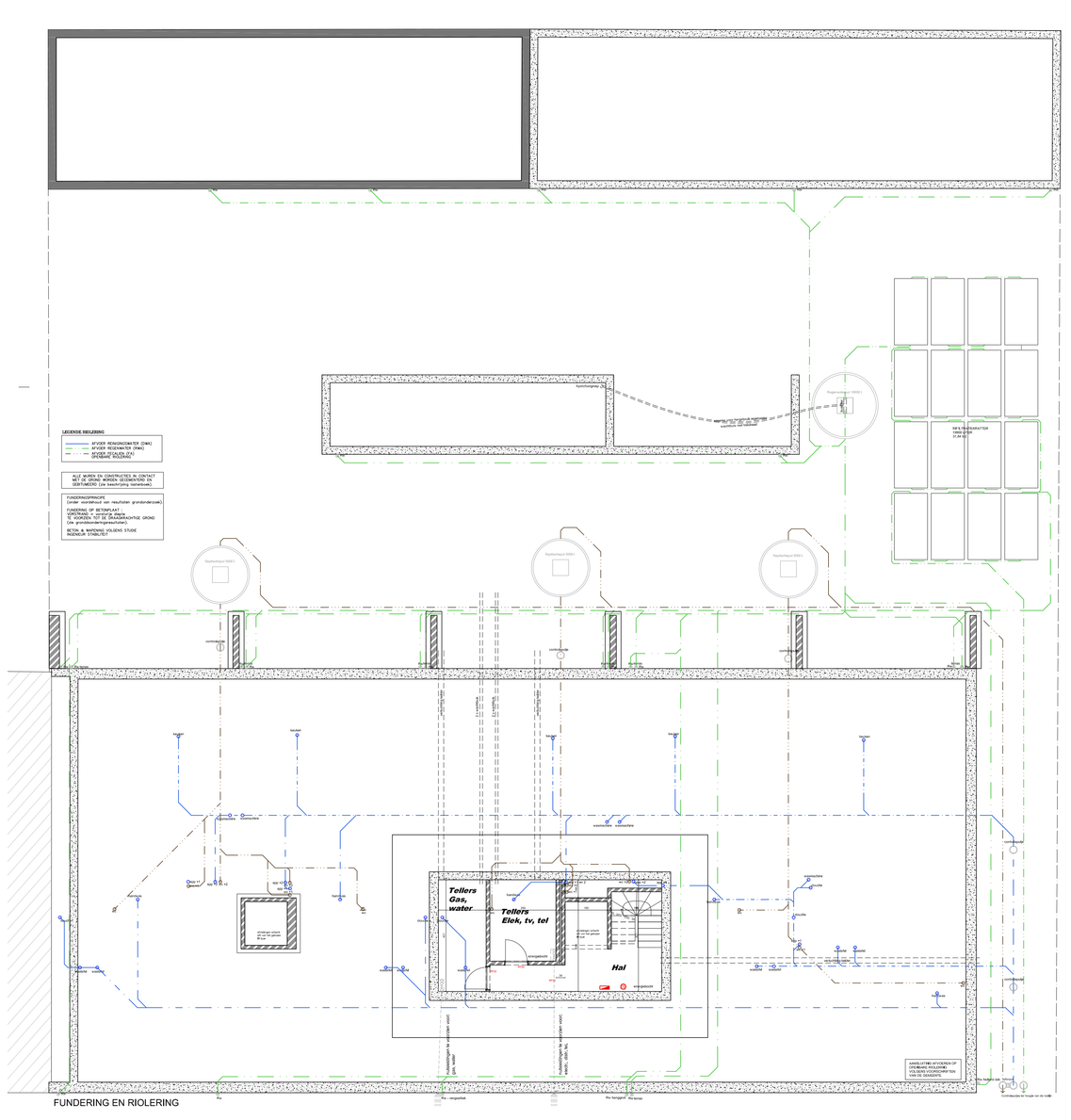



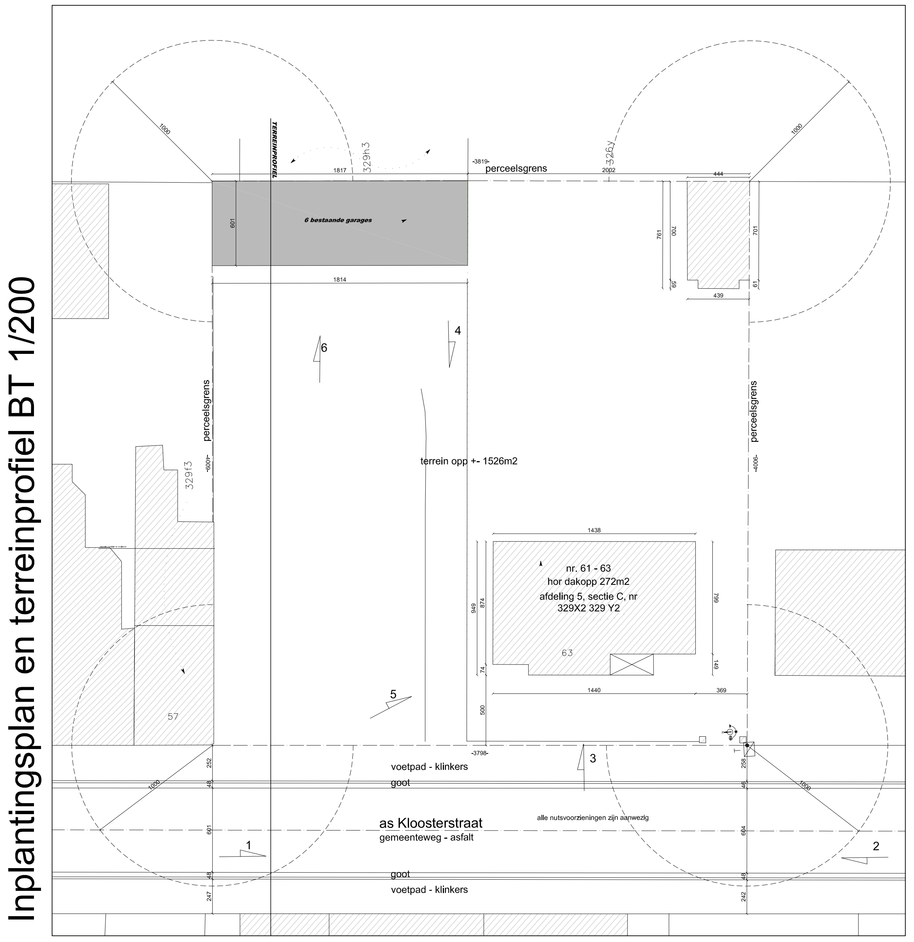

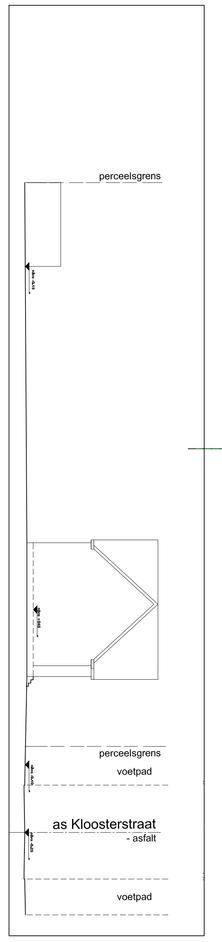

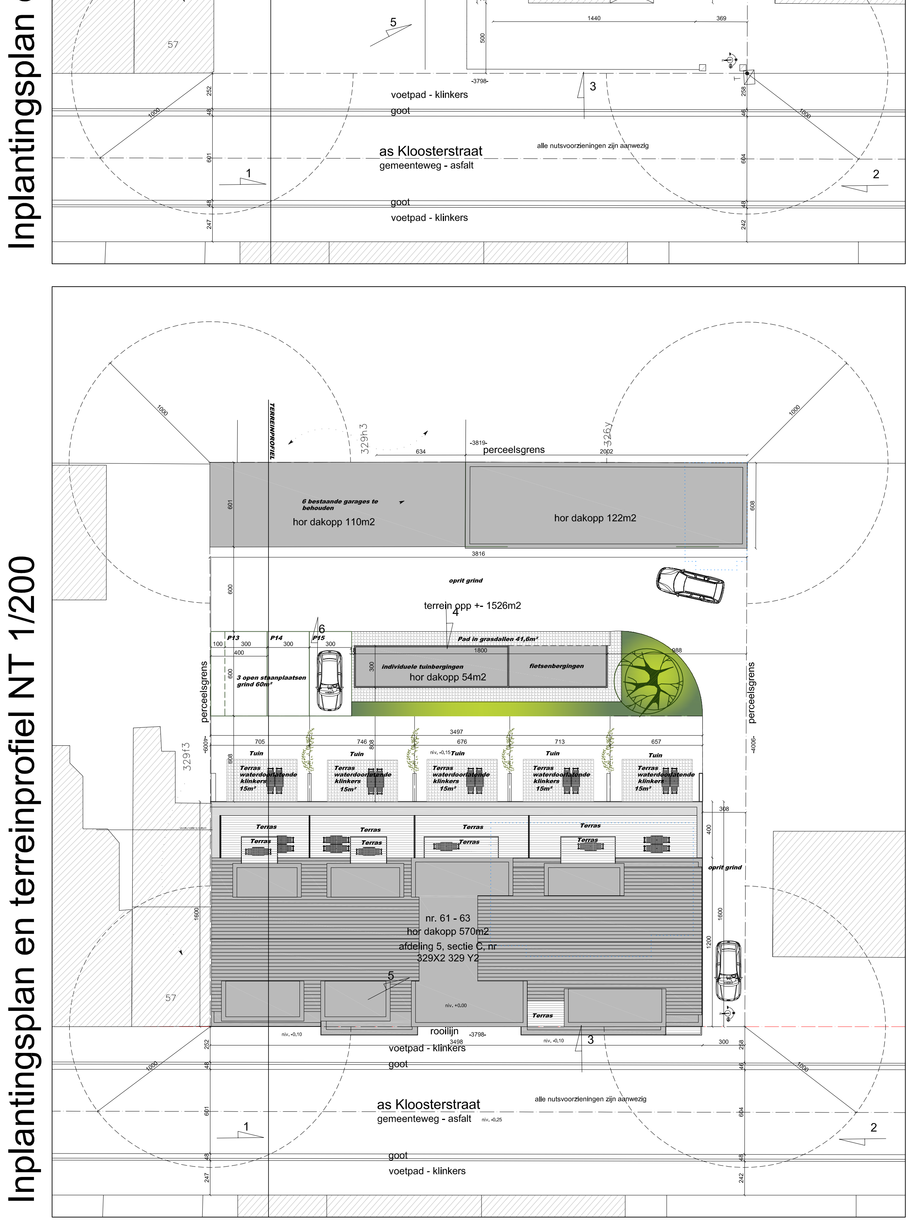

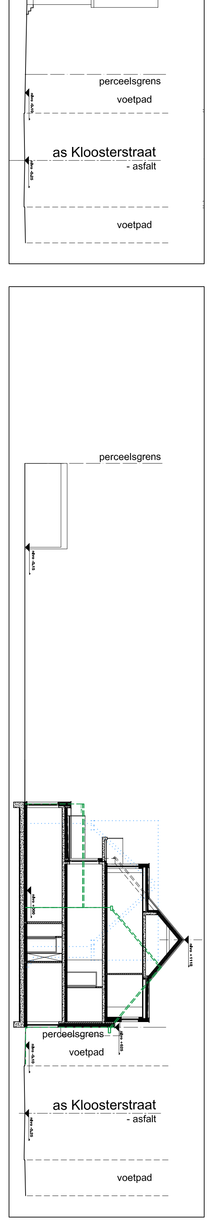

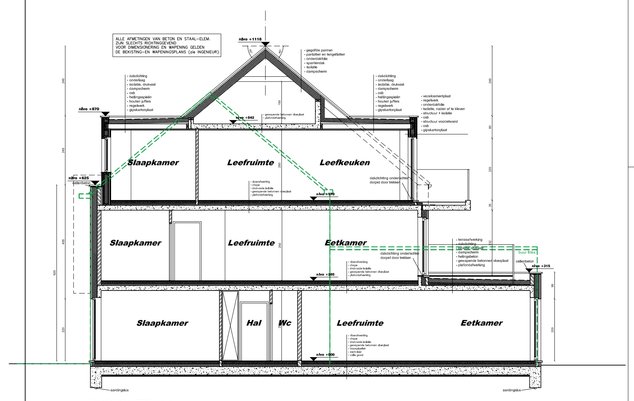

GEVELMATERIALEN:

1. - gevelsteen Eco-brick/Veldwezelt in 3 kleuren: paepesteen; pampas; nero zwart mangaan
   - houten planchetten (ceder)
   - donkergrijs plaatmateriaal (Eternit Tectiva TE80)
2. dakbedekking: platte pannen (Eternit Mikado)
3. regenwaterafvoeren en hanggoot: zink
4. buitenschrijnwerk: PVC en ALU; kleur nog te bepalen (prijsachtig): IK: 1.0
5. dorpels in blauwe hardsteen

OPMERKINGEN:

* BINNENPAS WONING = NIVEAU 0.00
* VOOR AANVANG DER WERKEN STEEDS DE BOUWVERGUNNING RAADPLEGEN
* UITZETTEN VAN DE BOUWLIJN EN DE PASHOOGTE DOOR BEVOEGD PERSOON
* FUNDERING & BETONSTUDIE VOLGENS STUDIEBUREAU
* KOPEREN AARDINGSLUS TE PLAATSEN VOLGENS VOORSCHRIFTEN A.R.E.I.
* ALLE MATEN DIENEN DOOR DE AANNEMER GECONTROLEERD TE WORDEN.

BELANGRIJKE OPMERKING: de maten die op deze plannen voorkomen werden door het architectenbureau ter plaatse opgemeten en verder rekenkundig ontwikkeld. De aannemer wordt verondersteld deze maatvoering ter plaatse te controleren vooraleer tot uitvoering over te gaan. Indien zou blijken dat er tegenstrijdigheden, onvolkomen gegevens of onmogelijke data voorkomen, dan moet er onverwijld -en vooraleer tot uitvoering over te gaan- contact opgenomen worden met de architect of zijn afgevaardigde. In elk geval zullen geen afwijkingen geduld worden waarvan geen verslag werd opgemaakt.

Dit project is eigendom van de firma en mag niet gereproduceerd, niet openbaar gemaakt en niet uitgevoerd worden zonder een schriftelijke toelating.

LEGENDE

	PAREMENT		CHAPE
	SNELBOUW		AFBRAAK
	ISOLATIE		YTONG
	INGEGRAVEN METSELWERK		BESTAAND
	BETON		BRANDMELDER

aabbeele architectenbureau bvba
Architectenbureau aabbeele bvba
Architect An Van den Abbeele
Kerkstraat 47 9255 Buggenhout
mail: info@aabbeele.be
web: www.aabbeele.be
Gsm: 0478/72.96.00

Handtekening

OPDRACHTGEVER:
Dhr Van Muylders Twistedokstraat 31c 9200 Dendermonde
Dhr en mevr De Smet - Van Hove Kalkenstraat 216 9255 Buggenhout
Dhr en mevr Van Mol - Van Dijck Sterrenstraat 99b 9255 Buggenhout
Dhr Van Mol Dirk Hamstraat 7c 9255 Buggenhout
Dhr Van Mol Constant Kamerstraat 17 9255 Buggenhout
Dhr en mevr Dalkaya - Van Mol Hospitaalstraat A6a 9220 Hamme

Handtekening

OPDRACHT: Het afbreken van de bestaande bebouwing op het terrein + het bouwen van een appartementsgebouw met 15 woongentheden, 6 garages, 5 open staanplaatsen en een toelichting met fietsenstalling.

BOUWPLAATS: Kloosterstraat 61- 63
9200 Dendermonde

PLAN	1
VAN	1
DNR	A160002
SCHAL	1 / 100 (of zie plannen)
INHOUD	- plannen - gevels

datum	versie	# bladen	opmerkingen / wijzigingen	@
25-05-2016	10 CB-CH	1	- voorlopig	je
27 / 04 / 2016	09 CH-CB	2	- toevoegingen	je
21 / 09 / 2016	ANB CB-CB	1	- definitief	je

Akkoord bvp bkk: datum + datum

Akkoord bvp notaris: datum + datum