

Plaats van de elektrische installatie  
 Baasrodestraat 31  
 9200 Baasrode

Installateur  
 Rewa Technics  
 Kerkelein 2 bus 7  
 9250 Waasmunster  
 GSM: 0498 19 99 71  
 e-mail: rewatechnics@gmail.com  
 BTW BE 0780.406.471

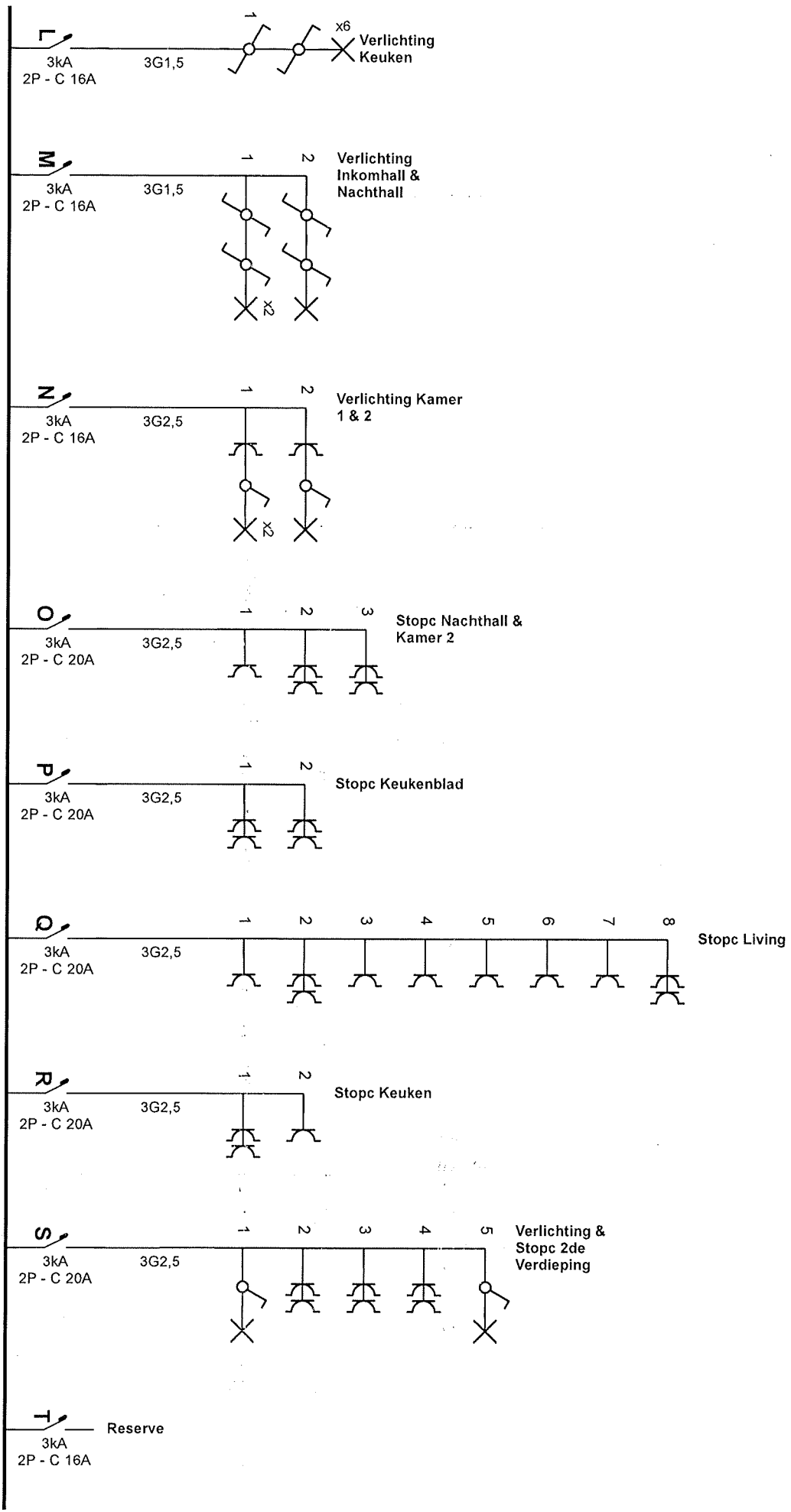

P. 1/8  
 Eendraadschema  
 2 x 230V ~ 50Hz



Plaats van de elektrische installatie

Baasrodestraat 31  
9200 Baasrode

Installateur

Rewa Technics  
Kerklein 2 bus 7  
9250 Waasmunster  
GSM: 0498 19 99 71  
e-mail: rewatechnics@gmail.com  
BTW BE 0780.406.471



p. 2/8  
Eendraadschema

2 x 230V ~ 50Hz

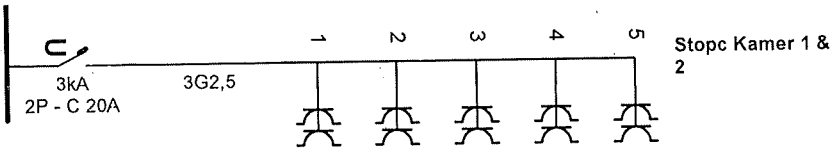

**Plaats van de elektrische installatie**

Baasrodestraat 31  
9200 Baasrode

**Installateur**

Rewa Technics  
Kerkplein 2 bus 7  
9250 Waasmunster  
GSM: 0498 19 99 71  
e-mail: rewatechnics@gmail.com  
BTW BE 0780.406.471



p. 3/8  
Eendraadschema

2 x 230V ~ 50Hz



# 1e Verdieping

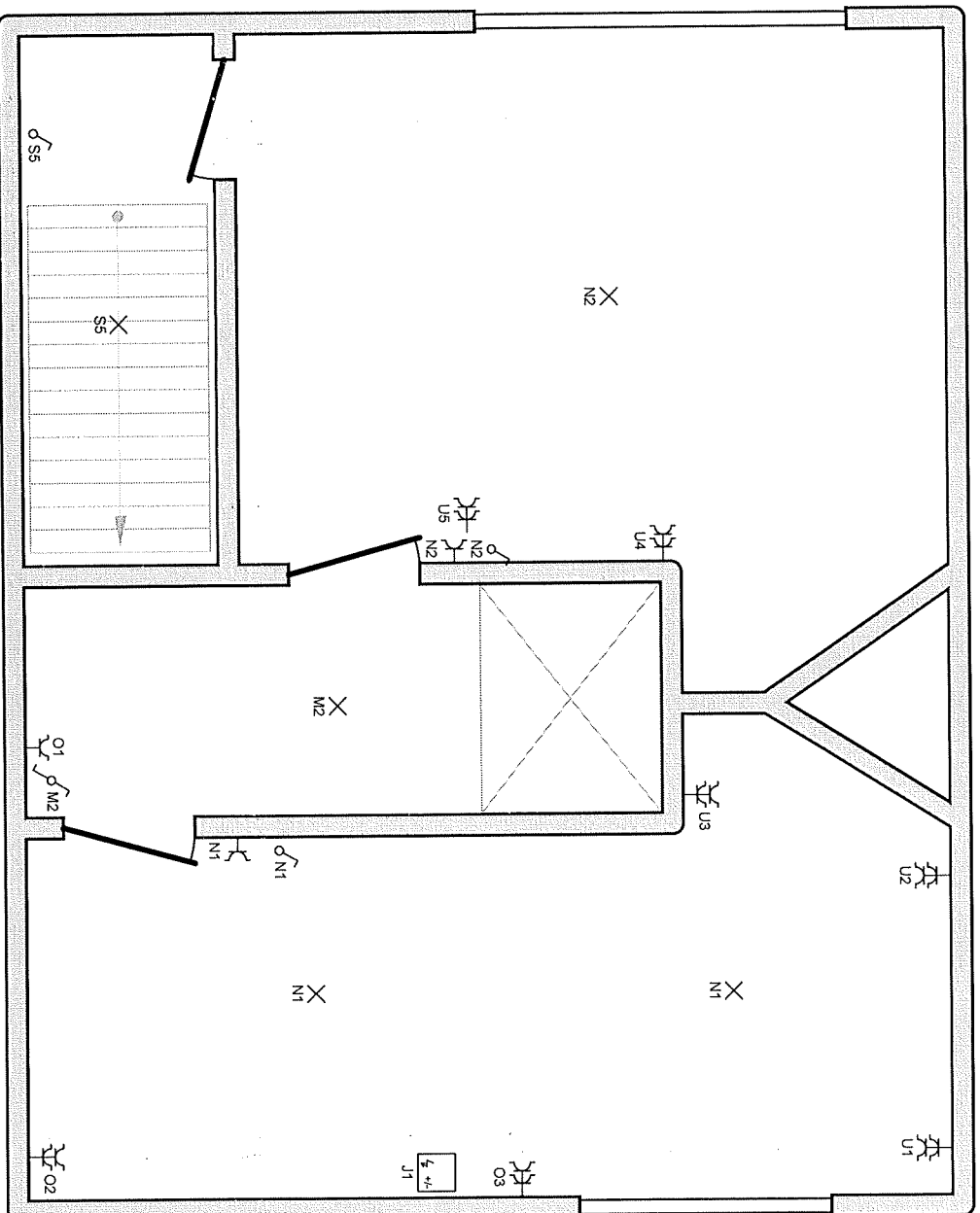

Plaats van de elektrische installatie

Baasrodestraat 31  
9200 Baasrode

Installateur

Rewa Technics  
Kerkplein 2 bus 7  
9250 Waasmunster  
GSM: 0498 19 99 71  
e-mail: [rewatechnics@gmail.com](mailto:rewatechnics@gmail.com)  
BTW BE 0780.406.471

p. 5/8  
Situatieschema

2 x 230V ~ 50Hz

  
REWA TECHNICS  
Kerkplein 2 bus 7  
9250 Waasmunster  
www.rewatechnics.com

# 2e Verdieping

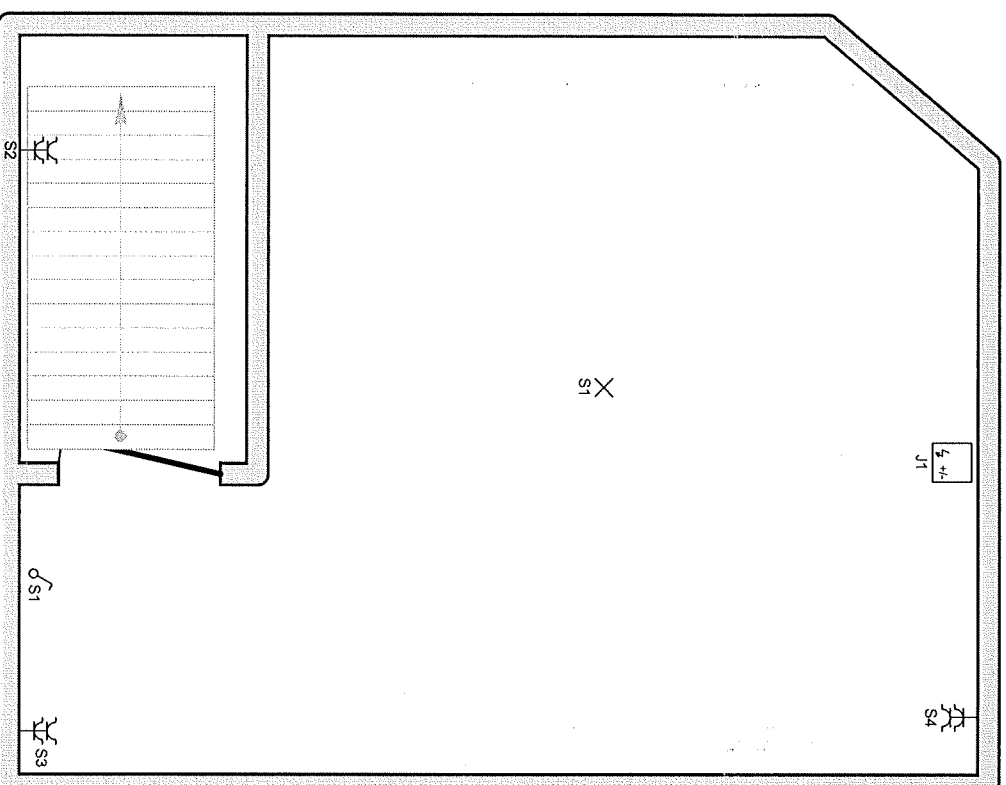

Plaats van de elektrische installatie

Baasrodestraat 31  
9200 Baasrode

Installateur

Rewa Technics  
Kerkplein 2 bus 7  
9250 Waasmunster  
GSM: 0498 19 99 71  
e-mail: rewatechnics@gmail.com  
BTW BE 0780.406.471

p. 6/8  
Situatieschema

2 x 230V ~ 50Hz

  
REWA TECHNICS  
Activiteit 19 871  
Vereniging van Installateurs

# Keider

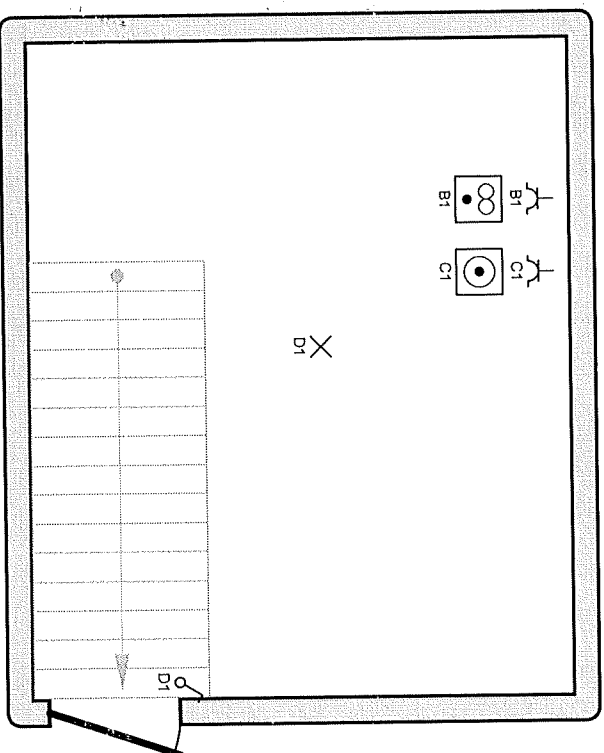

Plaats van de elektrische installatie

Baasrodestraat 31  
9200 Baasrode

Installateur

Rewa Technics  
Kerkplein 2 bus 7  
9250 Waasmunster  
GSM: 0498 19 99 71  
e-mail: rewatechnics@gmail.com  
BTW BE 0780.406.471

p. 7/8  
Situatieschema

2 x 230V ~ 50Hz

  
REWA TECHNICS  
Zelfstandig Bedrijf  
www.rewatechnics.com

- A Reserve
- B Stopc Droogkast
- C Stopc Wasmachine
- D Verlichting Kelder
- E Verlichting Badkamer
- F Reserve
- G Stopc Keukeneland
- H Verlichting Keukenblad
- I Verlichting Buiten
- J AIRCO/Verwarming - CV
- K Verlichting Living
- L Verlichting Keuken
- M Verlichting Inkomhall & Nachthall
- N Verlichting Kamer 1 & 2
- O Stopc Nachthall & Kamer 2
- P Stopc Keukenblad
- Q Stopc Living
- R Stopc Keuken
- S Verlichting & Stopc 2de Verdieping
- T Reserve
- U Stopc Kamer 1 & 2

**Plaats van de elektrische installatie**

Baasrodestraat 31  
9200 Baasrode

**Installateur**

Rewa Technics  
Kerkplein 2 bus 7  
9250 Waasmunster  
GSM: 0498 19 99 71  
e-mail: rewatechnics@gmail.com  
BTW BE 0780.406.471



p. 8/8  
Lijst Kringen

2 x 230V ~ 50Hz