

## Keuringsverslag van een elektrische laagspanning- en zeer lage spanningsinstallatie

CONFORM

<b>Datum keuring:</b> 21/03/2022	<b>Inspecteur:</b> Arno Bastiaens	<b>Mentor:</b>	<b>Installateur:</b> VDKeurgroep
<b>ID-label:</b>	B.T.W. nr.: BE 0740 981 020	<b>Klantreferentie:</b>	
<b>Merk en type meettoestel:</b> Metrel ET61557	Serienummer: 19481290		
<b>Plaats van het onderzoek</b>		<b>Eigenaar</b>	
<b>Straatnaam</b>	Baasrodestraat	<b>Naam</b>	Kimberly Rogiers
<b>Huisnummer</b>	31	<b>Straatnaam</b>	Baasrodestraat
<b>Busnummer</b>		<b>Huisnummer</b>	31
<b>Postcode</b>	9200	<b>Busnummer</b>	
<b>Gemeente</b>	Dendermonde	<b>Postcode</b>	9200
<b>Land</b>	België	<b>Gemeente</b>	Dendermonde
		<b>Land</b>	België
		<b>Installateur</b>	
		<b>Naam</b>	VDKeurgroep
		<b>BTW nr.</b>	BE 0740 981 020
		<b>Telefoonnummer</b>	0497743281
		<b>E-mail</b>	stevendk@keurhuis.be
<b>Type :</b> woning	<b>EAN :</b> 54		<b>Teller Nr. :</b> 2304210
	<input checked="" type="checkbox"/> Niet meegedeeld		

Afbeelding schakel- en verdeelbord:

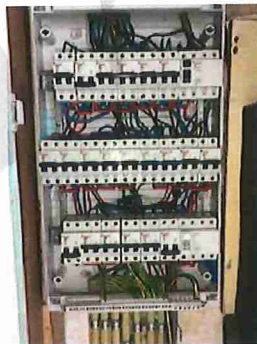

**Aard onderzoek:**

Netbeheerder: FLUVIUS  
Aantal borden: 1

Spanning: 1N400V  
Aantal kringen: 21

Meter / bord verbinding: 10 mm  
Ri algemeen: 14,24 MΩ

Max beveiliging: 40 A

OK



Aardelektrode: Verticaal of schuin in de grond gedreven baren, pennen of geleiders

RE: 14,18 Ω

OK



#### DIFFERENTIEELSTROOMINRICHTING

I <sub>Δ</sub> (mA)	In (A)	In - andere (A)	I <sub>rt</sub>	Type	Beveiligde kringen	Test	x 2,5
300	40		22,5kA2s (3000A)	A	21	OK	OK
30	40		22,5kA2s (3000A)	A	10	OK	OK

#### BESCHRIJVING INSTALLATIE

Aantal kringen	Curve	Bescherming IN (A)	(andere)	P	Sectie (mm <sup>2</sup> )
3	C	16	Reserve	2	-
6	C	16		2	1,5
11	C	20		2	2,5
1	C	16		2	2,5

**Visueel nazicht (algemeen)** OK  
**Aansluitingen** OK  
**Equipotentiale verbindingen** OK  
**Continuïteit** OK

**Directe aanraking** OK  
**Indirecte aanraking** OK  
**schema in bijlage door Aceg vzw** NA  
**Doorsnede geleiders** OK  
**Verlichting / toestellen** NVT

#### OPMERKINGEN - INBREUKEN - NOTA'S

nota/note 2 Geen inbreuken vastgesteld.

nota/note 27 Het EAN-nummer kon ons niet meegedeeld worden tijdens onze rondgang.

#### BESLUIT

De elektrische installatie voldoet aan de voorschriften van het KB 08/09/2019 - AREI Boek 1. Het volgende controlebezoek is te voorzien voor 21/3/2047

De nodige maatregelen werden genomen, zodat de ingangsklemmen van de automatische differentieelstroominrichting, geplaatst aan het begin van de installatie, ontoegankelijk zijn gemaakt door verzegeling.

Het (de) eendraadsschema('s) en het (de) situatieplan(nen) werd(en) door het erkend organisme voor gezien getekend.

Deze pdf-versie van het keuringsverslag is de originele versie en mag worden verspreid..

Aantal bijlage(n): 11

#### VRIJGAVE VAN HET KEURINGSVERSLAG

De inspecteur Arno Bastiaens

Plichten van de eigenaar, beheerder, huurder voor de installatie onderworpen aan het AREI Boek 1 afdeling 9.1.2.

- Het verslag dient te worden bewaard in het dossier van de elektrische installatie.
- Elke wijziging dient te worden vermeld in het elektrisch dossier.
- Elk ongeval overkomen van personen en te wijten, rechtsreeks of onrechtstreeks, aan de aanwezigheid van de elektrische installatie dient onmiddellijk meegedeeld te worden aan de algemene Directie Energie van de Federale Overheidsdienst Economie.

Kwaliteit

- De reproductie van dit document is enkel toegelaten in zijn integrale vorm en enkel met het schriftelijk akkoord van het controleorganisme en de aanvrager.
- De keuring beperkt zich tot de zichtbare en normaal toegankelijke delen van de installatie.

www.aceg.be

02 880 88 90

BE53 0689 0209 2953 - BTW BE0839.866.481

**Stappenplan voor een installatie die conform is:**

Stap 1	Stap 2	Stap 3	Stap 4
Lees dit proces-verbaal zorgvuldig en besteed aandacht aan de eventuele nota's	Als u grote wijzigingen of uitbreidingen aan de installatie aanbrengt, moet u deze laten controleren.	De volgende periodieke keuring is voorzien voor 21/3/2047	ACEG staat tot uw dienst voor alle noodzakelijke keuringen.



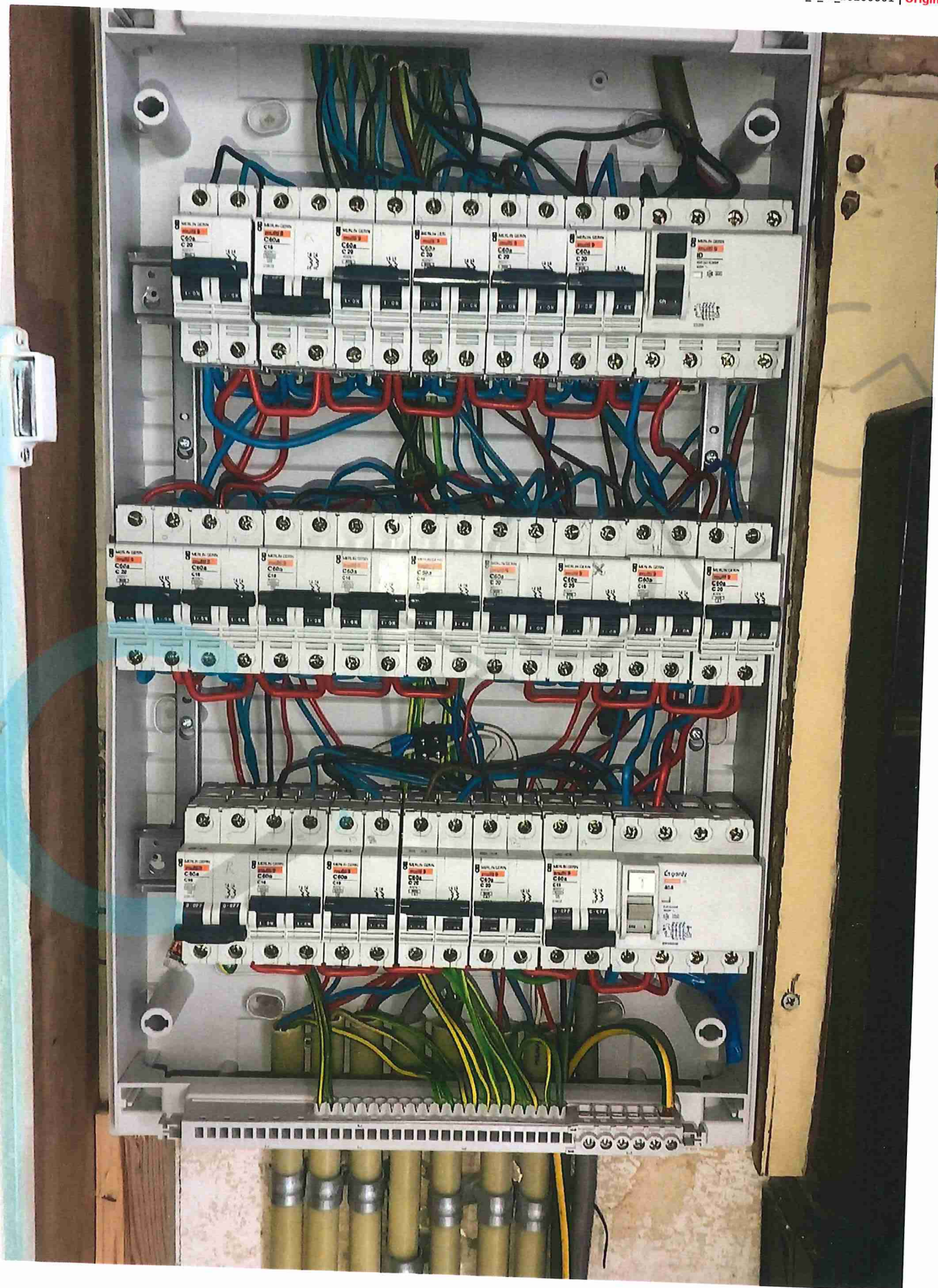



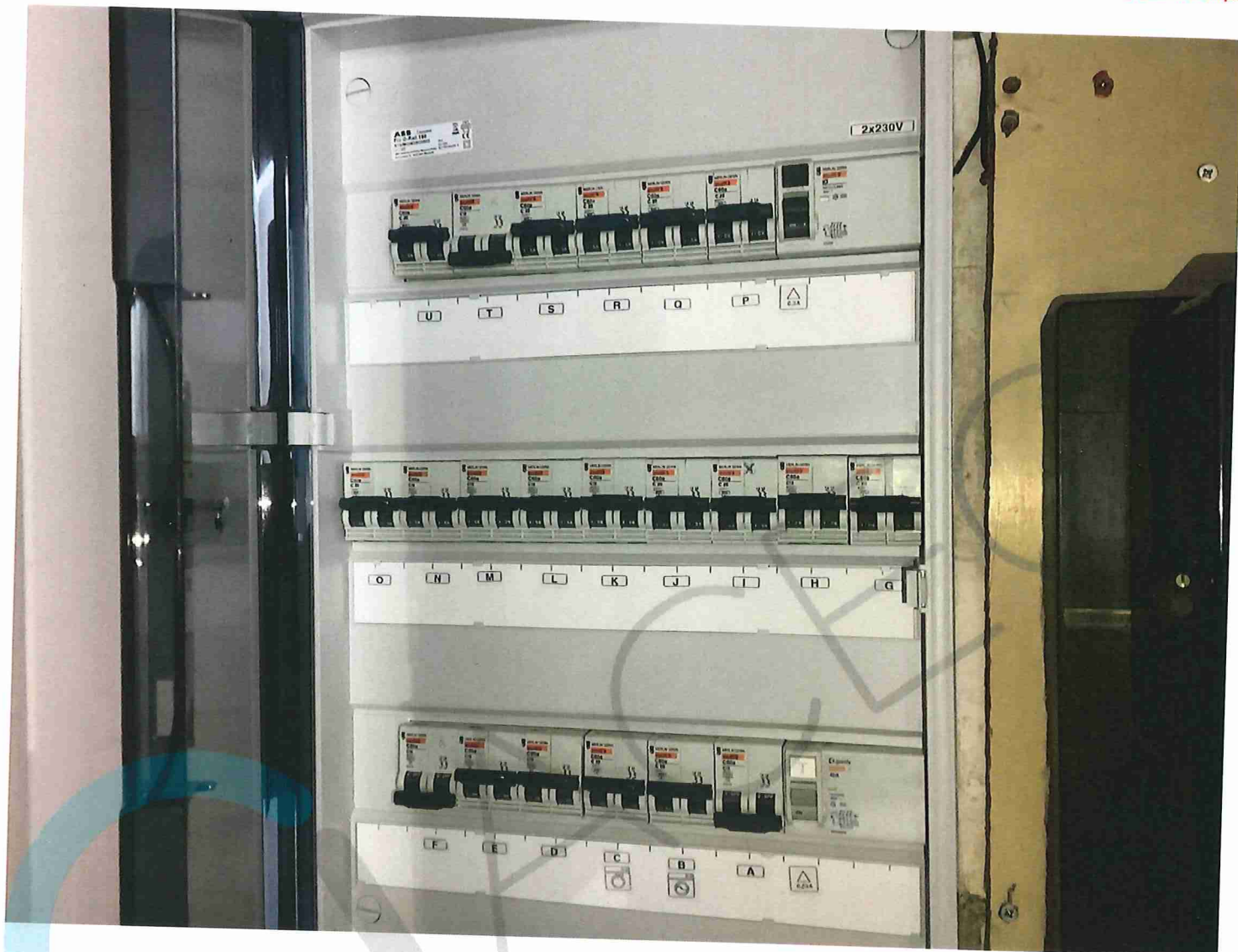

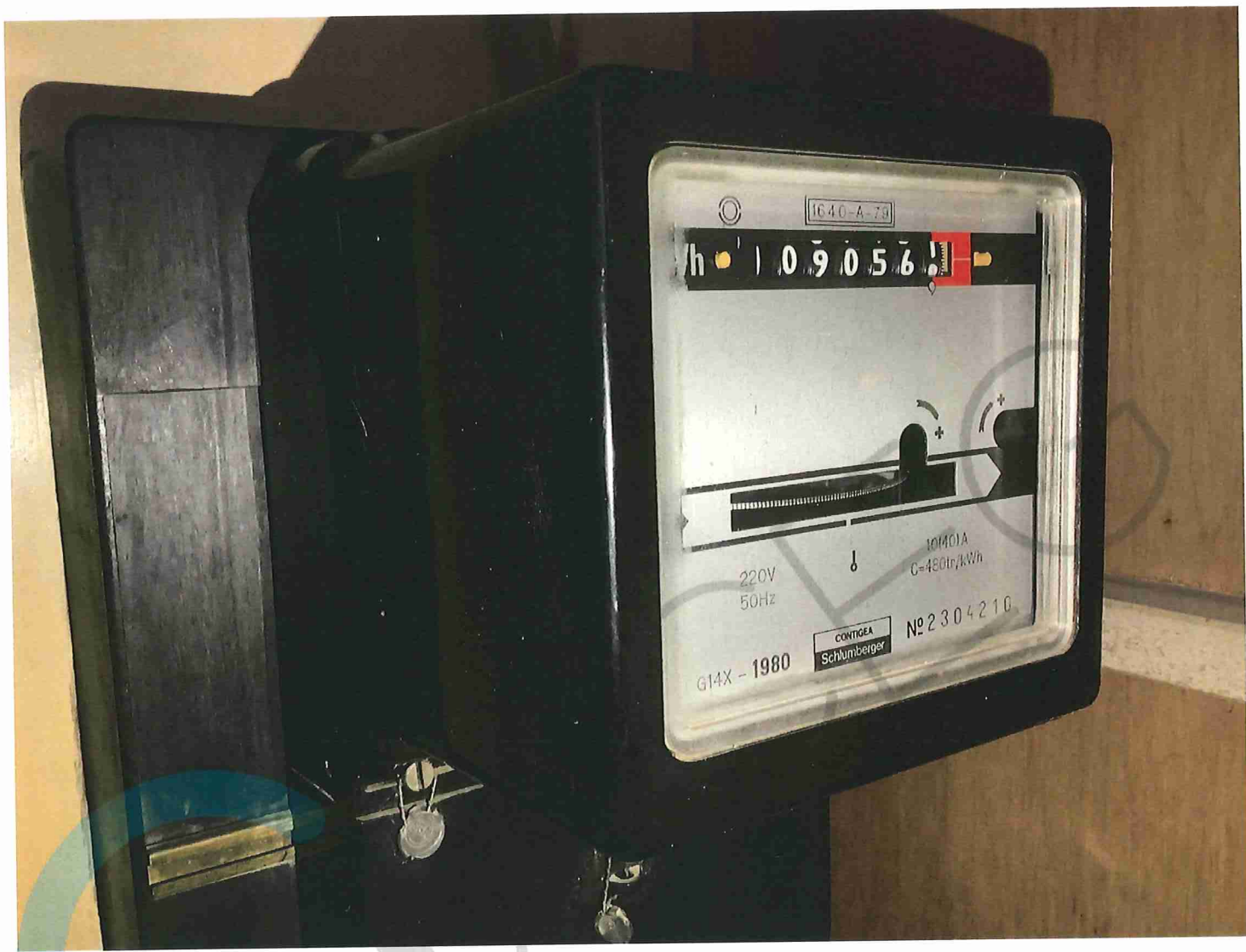

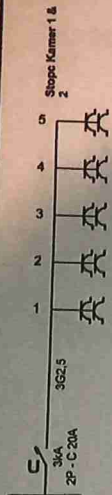

  
**ACEG** 180  
Arno Bastiaens

**Plaats van de elektrische installatie**  
Baasrodestraat 31  
9200 Baasrode

**Installateur**  
Rewa Technics  
Kerkplein 2 bus 7  
9250 Waasmunster  
GSM: 0498 19 99 71  
e-mail: rewatechnics@gmail.com  
BTW BE 0760.406.471



p. 3/8  
**Eendraadschema**  
2 x 230V ~ 50Hz

# 1<sup>e</sup> Verdieping

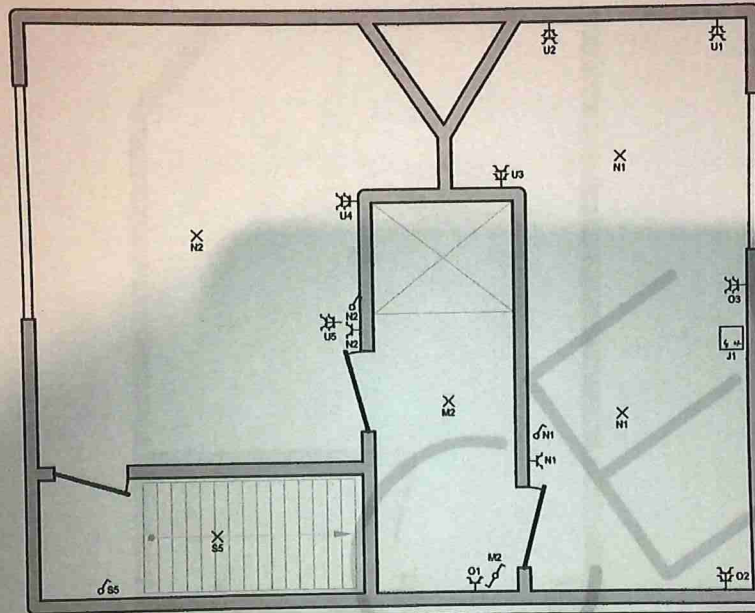

  
ACEG  
Arno Bastiaens

Plaats van de elektrische installatie  
Baasrodestraat 31  
9200 Baasrode

Installateur  
Rewa Technics  
Kerkplein 2 bus 7  
9250 Waasmunster  
GSM: 0498 19 99 71  
e-mail: rewatechnics@gmail.com  
BTW BE 0780.406.471



p. 8/8  
Situatieschema  
2 x 230V - 50Hz

- A Reserve
- B Stopc Droogkast
- C Stopc Wasmachine
- D Verlichting Kelder
- E Verlichting Bedkamer
- F Reserve
- G Stopc Keukeneiland
- H Verlichting Keukenblad
- I Verlichting Buiten
- J AIRCO/Verwarming
- K Verlichting Living
- L Verlichting Keuken
- M Verlichting Inkomhall & Nachthall
- N Verlichting Kamer 1 & 2
- O Stopc Nachthall & Kamer 2
- P Stopc Keukenblad
- Q Stopc Living
- R Stopc Keuken
- S Verlichting & Stopc 2de Verdieping
- T Reserve
- U Stopc Kamer 1 & 2

  
**ACEG**   
Arno Bastiaens

**Plaats van de elektrische installatie**

Basrodestraat 31  
9200 Basrode

**Installateur**

Rewa Technics  
Kerkplein 2 bus 7  
9250 Waasmunster  
GSM: 0498 19 99 71  
e-mail: rewatechnics@gmail.com  
BTW BE 0760.406.471



p. 8/8  
Lijst Kringen  
2 x 230V - 50Hz

# Gelijkvloers

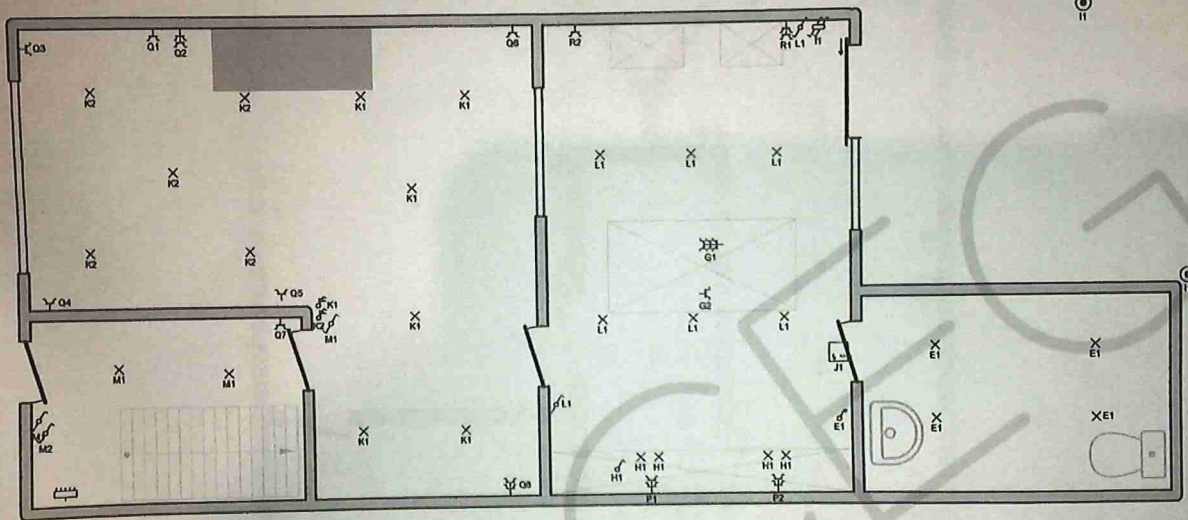

**ACEG**  
Arno Bastiaens

Plaats van de elektrische installatie  
Baasrodestraat 31  
9200 Baasrode

Installateur  
Rewa Technics  
Kerkplein 2 bus 7  
9250 Waasmunster  
GSM: 0498 19 99 71  
e-mail: rewatechnics@gmail.com  
BTW BE 0760.406.471



p. 4/8  
Situatieschema  
2 x 230V ~ 50Hz

# Kelder

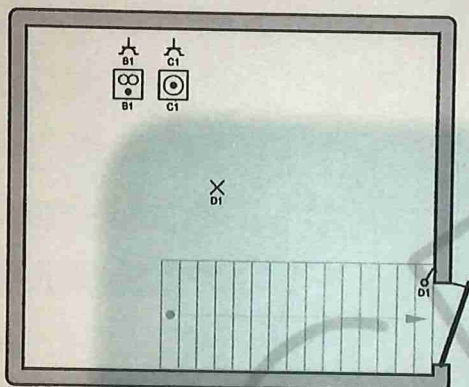

  
**GACEG** 180  
Arno Bastiaens

**Plaats van de elektrische installatie**

Baasrodestraat 31  
9200 Baasrode

**Installateur**  
Rewa Technics  
Kerkplein 2 bus 7  
9250 Waasmunster  
GSM: 0498 19 99 71  
e-mail: rewatechnics@gmail.com  
BTW BE 0780.406.471



p. 7/8  
**Situatieschema**  
2 x 230V - 50Hz

# 2<sup>e</sup> Verdieping

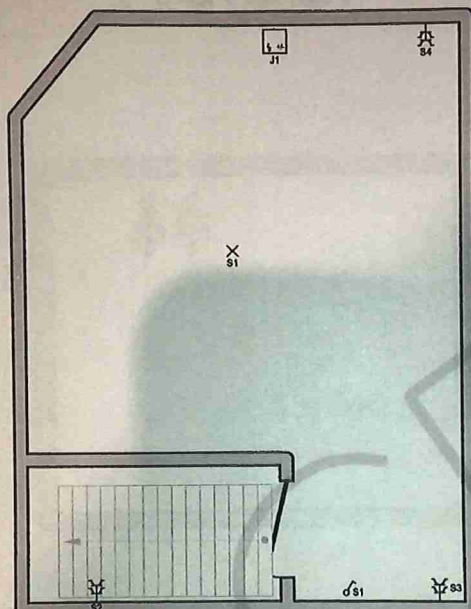

  
**ACEG**  
Arno Bastiaens

**Plaats van de elektrische installatie**

Beasrodestraat 31  
9200 Beasrode

**Installateur**

Rewa Technics  
Kerkplein 2 bus 7  
9250 Waasmunster  
GSM: 0498 19 99 71  
e-mail: rewatechnics@gmail.com  
BTW BE 0780.406.471

p. 6/8  
Situatieschema  
2 x 230V - 50Hz

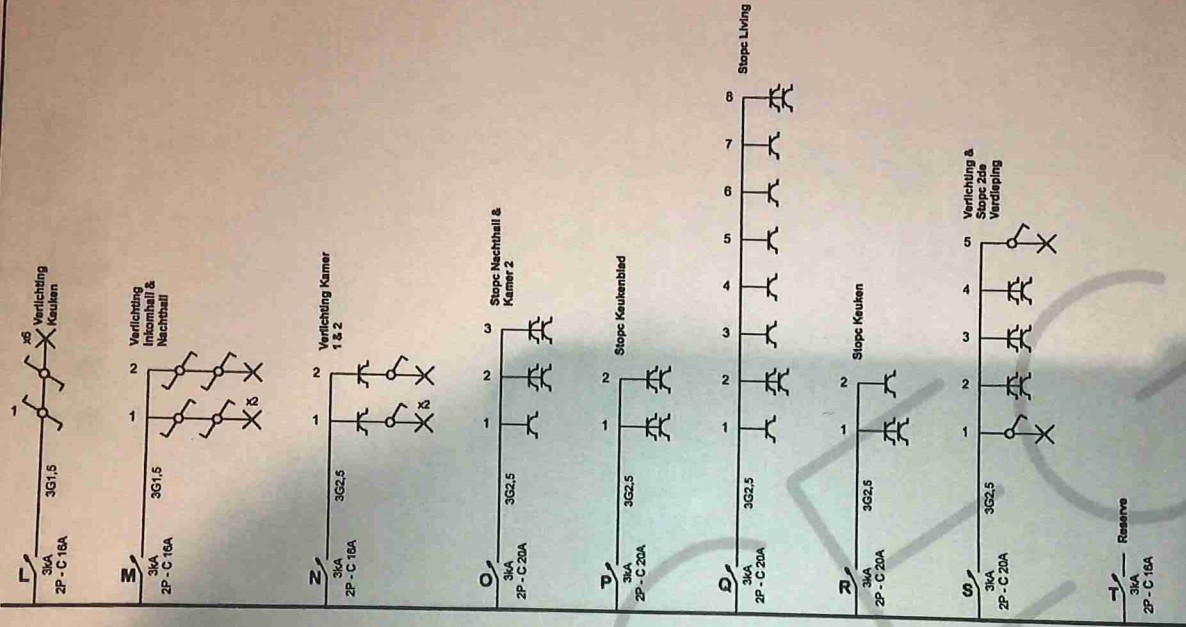

**JACEG**  
 180  
 Arno Bastiaens

**Plaats van de elektrische installatie**  
 Baasrodestraat 31  
 9200 Baasrode

**Installateur**  
 Rewa Technics  
 Kerkplein 2 bus 7  
 9250 Waasmunster  
 GSM: 0498 19 09 71  
 e-mail: rewatechnics@gmail.com  
 BTW BE 0780.406.471



p. 2/8  
**Eendraadschema**  
 2 x 230V ~ 50Hz

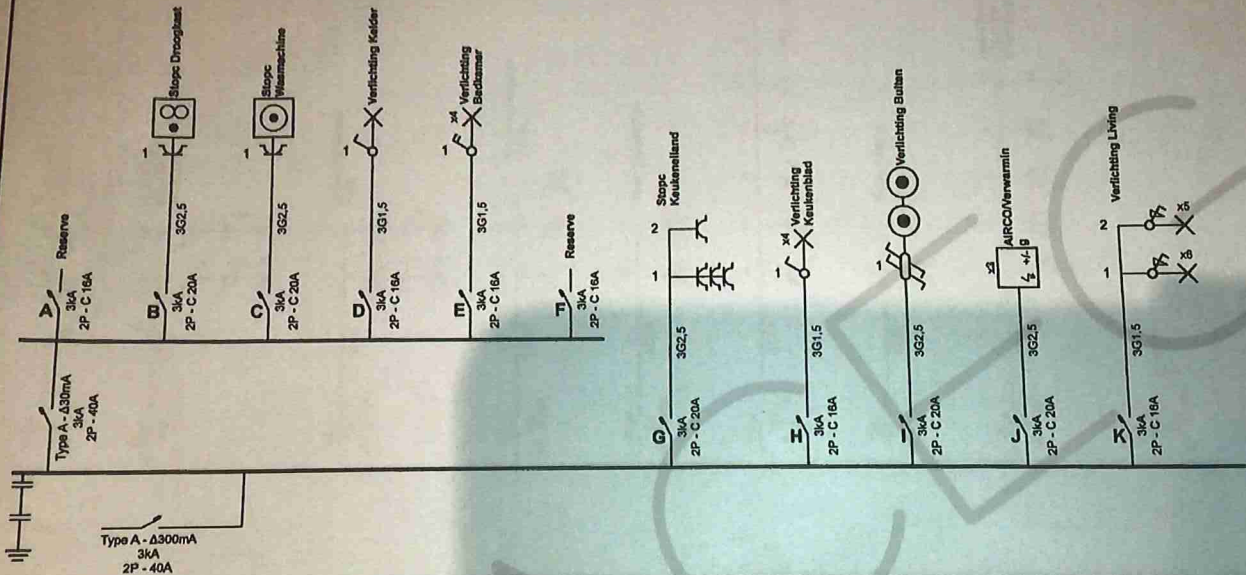

Type A - Δ300mA  
3kA  
2P - 40A

**ACEG**  
Arno Bastiaens  
2113122

**Plaats van de elektrische installatie**

Beasrodestraat 31  
9200 Beasrode

**Installateur**

Rewa Technics  
Kerkplein 2 bus 7  
9250 Waasmunster  
GSM: 0498 19 99 71  
e-mail: rewatechnics@gmail.com  
BTW BE 0780.406.471

p. 1/8  
Eindreedschema  
2 x 230V - 50Hz



