

Keuringsverslag van een elektrische laagspanning- en zeer lage spanningsinstallatie

CONFORM

Datum keuring: 16/11/2022

Inspecteur: Koen De Lausnay

Mentor:

Installateur: Davy De Smedt

ID-label:

B.T.W. nr.: BE 0645 604 284

Klantreferentie:

Merk en type meettoestel: metrel Eurotest ET61557

Serienummer: 18320347

Datum verslag: 16/11/2022

Plaats van het onderzoek

Straatnaam	Kerkstraat
Huisnummer	77
Busnummer	Gelijkvloers
Postcode	9200
Gemeente	DENDERMONDE
Land	België

Eigenaar

Naam	-
Straatnaam	Kerkstraat
Huisnummer	77
Busnummer	Gelijkvloers
Postcode	9200
Gemeente	DENDERMONDE
Land	België

Installateur

Naam	Davy De Smedt
BTW nr.	BE 0645 604 284
Telefoonnummer	0485818765
E-mail	Davy@tl2led.be

Type : appartement

EAN : 54

Teller Nr.: : 5907384

 Niet meegedeeld

Afbbeelding schakel- en verdeelbord:



Aard onderzoek:

Netbeheerder: FLUVIUS

Aantal borden: 1

Controlebezoek van een huishoudelijke installatie volgens (KB 08/09/2019) - AREI Boek 1- 6.5. en 8.2.2. en 4.2.4.3.

Spanning: 3~230V

Aantal kringen: 17

Meter / bord verbinding: 10 mm²

Ri algemeen: 6.28 MΩ

Max beveiliging: 32 A

OK



Aardelektrode: Verticaal of schuin in de grond gedreven baren, pennen of geleiders: woning van voor 1981

RE: 19.56 Ω

OK

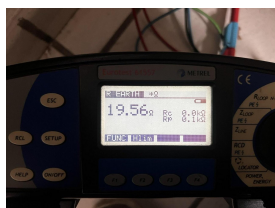

DIFFERENTIEELSTROOMINRICHTING

ΔI (mA)	In (A)	In - andere (A)	I:t	Type	Beveiligde kringen	Test	x 2,5
300	40		22,5kA2s (3000A)	A	17	OK	OK
30	40		22,5kA2s (3000A)	A	11	OK	OK

BESCHRIJVING INSTALLATIE

Aantal kringen	Curve	Bescherming IN (A)	(andere)	P	Sectie (mm²)
5	C	16		2	1,5
1	C	25		3	6
11	C	20		2	2,5

Visueel nazicht (algemeen)	OK	Directe aanraking	OK	Indirecte aanraking	OK
Aansluitingen	OK	schema in bijlage door Aceg vzw	NA		
Equipotentiale verbindingen	OK	Doorsnede geleiders	OK		
Continuïteit	OK	Verlichting / toestellen	OK		

OPMERKINGEN - INBREUKEN - NOTA'S

nota/note 27 Het EAN-nummer kon ons niet meegedeeld worden tijdens onze rondgang.

BESLUIT

- De elektrische installatie voldoet aan de voorschriften van het KB 08/09/2019 - AREI Boek 1. Het volgende controlebezoek is te voorzien voor 16/11/2047
- De nodige maatregelen werden genomen, zodat de ingangsklemmen van de automatische differentieelstroominrichting, geplaatst aan het begin van de installatie, ontoegankelijk zijn gemaakt door verzegeling.
- Het (de) eendraadsschema(s) en het (de) situatieplan(nen) werd(en) door het erkend organisme voor gezien getekend.

Deze pdf-versie van het keuringsverslag is de originele versie en mag worden verspreid..

Aantal bijlage(n):

VRIJGAVE VAN HET KEURINGSVERSLAG

De inspecteur Koen De Lausnay

Plichten van de eigenaar, beheerder, huurder voor de installatie onderworpen aan het AREI Boek 1 afdeling 9.1.2.

- Het verslag dient te worden bewaard in het dossier van de elektrische installatie.
- Elke wijziging dient te worden vermeld in het elektrisch dossier.
- Elk ongeval overkomen van personen en te wijten, rechtsreeks of onrechtstreeks, aan de aanwezigheid van de elektrische installatie dient onmiddellijk meegedeeld te worden aan de algemene Directie Energie van de Federale Overheidsdienst Economie.

Kwaliteit

- De reproductie van dit document is enkel toegelaten in zijn integrale vorm en enkel met het schriftelijk akkoord van het controleorganisme en de aanvrager.
- De keuring beperkt zich tot de zichtbare en normaal toegankelijke delen van de installatie.

Stappenplan voor een installatie die conform is:

Stap 1	Stap 2	Stap 3	Stap 4
--------	--------	--------	--------

Stappenplan voor een installatie die conform is:

Stap 1	Stap 2	Stap 3	Stap 4
Lees dit proces-verbaal zorgvuldig en besteed aandacht aan de eventuele nota's	Als u grote wijzigingen of uitbreidingen aan de installatie aanbrengt, moet u deze laten controleren.	De volgende periodieke keuring is voorzien voor 16/11/2047	ACEG staat tot uw dienst voor alle noodzakelijke keuringen.



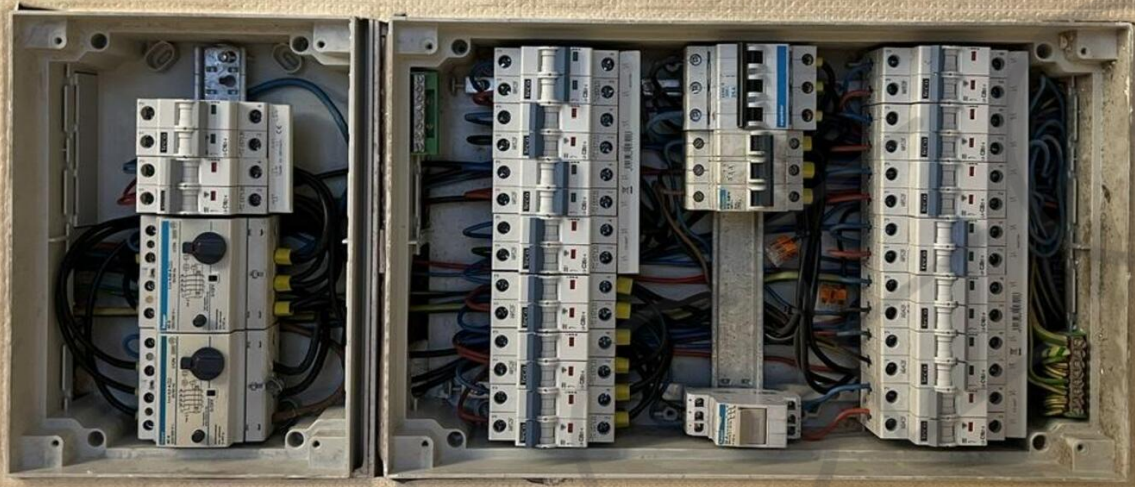

Insketika: Kerntaak 77 (Praktijk)
9200 Dendermonde

Insketika: Kerntaak 1 (TL2LED (Davy De Smet))
9200 Dendermonde
Zandstraat 104/5
9200 Dendermonde

De leeraar
K. K. K.
ACET

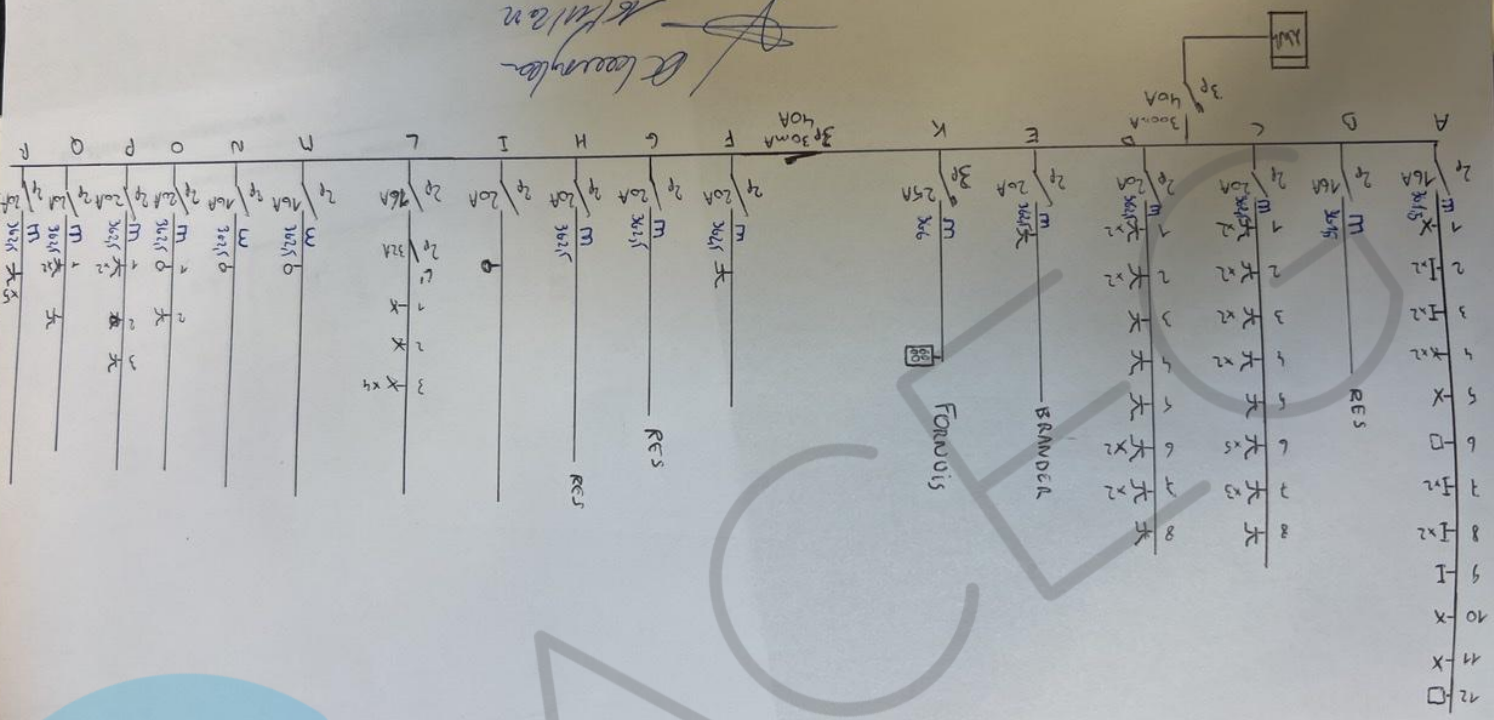

P3/3

2/3

Instructie: Keukens 17 (ruimte)
9200 DEVOORRONDE

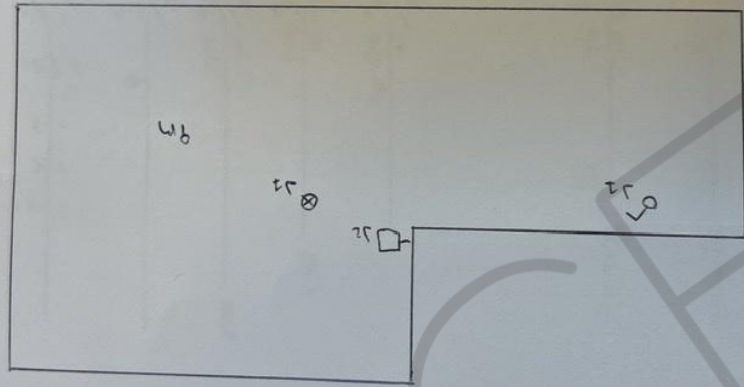
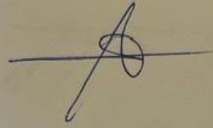

- 2
- 3
- 4
- 5
- 6
- 7
- 8
- 9
- 10
- 11
- 12

KEUKEN

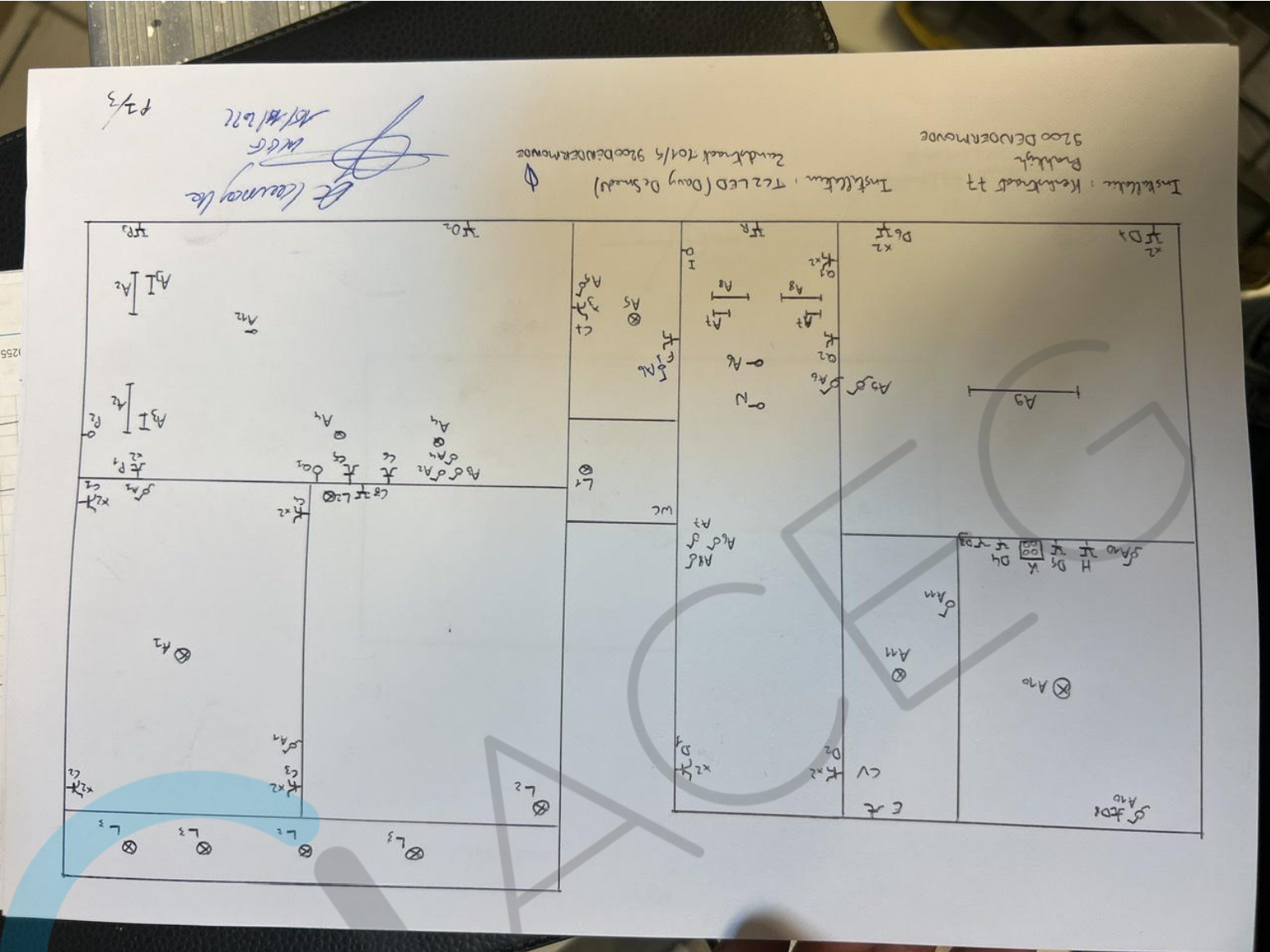

12/3

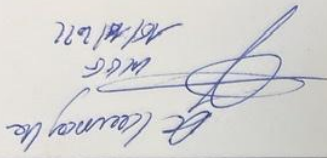
 Dr. Leuninger
 WGG
 12/3/2022

Installeur: T22LED (Davy De Smidt)
 Zandkrak 101/5 9200 DEBBERENHOVE

Installeur: Kerkrak 17
 Rulligh
 9200 DEBBERENHOVE

