

RAPPORT VAN HET GELIJKVORMIGHEIDSONDERZOEK EN/OF CONTROLEBEZOEK VAN EEN ELEKTRISCHE INSTALLATIE

Rapportnr: **20170806-020-008** Datum onderzoek: **11/07/2017** Agent: **Meesdom K.** HK: 11/07/2042 CFM: 1/2

Volgens TP01b

ALGEMENE GEGEVENS

Plaats van onderzoek: **Heirbaan 198 ,9200 Sint-Gillis-bij-Dendermonde**
 Opdrachtgever: **Wase Zon BVBA Christophe Janssens, Manta 16, 9250 Waasmunster**
 Bedrijf: **Wase Zon BVBA** Ond nr / IDnr: **BE0836416845**
 Eigenaar: **BVBA Eurosnack , Heirbaan 198 , 9200 Sint-Gillis-bij-Dendermonde**
 Type lokalen: **Woning**
 Doel onderzoek: **270 - Gelijkvormigheid/indienststelling PV-panelen**

GEGEVENS VAN DE ELEKTRISCHE INSTALLATIE

METINGEN EN BEPROEVINGEN

EAN-code/Zegel:	_____	Continuïteitsmeting:	ok
Nominale spanning:	230V mono	ADS testknop:	ok
Hoofdbeveiliging:	63A	ADS foutlus:	ok
Voedingsleiding:	4 x 10 mm² XVB	Bescherming RA OA:	ok
Elektrode type:	Pen	R isolatie:	OK, > 0,5 MΩ
Aantal borden:	1	R aarde:	1,03 ohm
Aantal stroombanen:	+2	Schema's:	ok
Waarde ADS:	300mA 63A	Staat vast elektrisch materieel:	ok

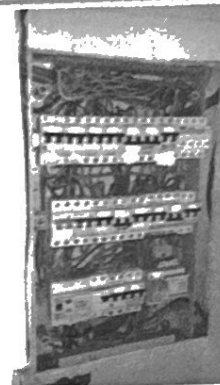

TOELICHTING

Dit onderzoek behelst enkel de PV-installatie.
 Aantal panelen: 30 x 305 Wp
 Aantal omvormers: 2
 - Type: Kstar KSG-4.2K-DM
 - s/n: 11021068743202500018
 - Pac max: 4200W
 - Type: Kstar KSG-3.6K-SM
 - s/n: 110210263743202200007
 - Pac max: 3600W

INBREUKEN (I) / OPMERKINGEN (O)

AREI art. nr _____

1 Geen

BESLUIT

De elektrische installatie voldoet aan de voorschriften van het AREI.
 Het ééndraads- en situatieschema zijn voor gezien getekend.
 De installatie dient opnieuw te worden gecontroleerd uiterlijk op 11/07/2042 of vóór ingebruikname van elke belangrijke wijziging of uitbreiding.
 Tijdens het onderzoek zijn enkel de verdeelborden en de zichtbare delen van de installatie gecontroleerd. Schakelaars, contactdozen, plinten / goten etc.. zijn niet losgemaakt.

RAADGEVINGEN

Het proces-verbaal van het onderzoek moet worden bewaard in het dossier van de elektrische installatie. Elke wijziging aan de elektrische installatie moet in het dossier vermeld worden. Bij elk ongeluk aan personen overkomen en rechtstreeks of onrechtstreeks te wijten aan de aanwezigheid van elektriciteit, is men verplicht de Minister van Economische Zaken, Directie Elektrische Energie in te lichten.

Inspecteur:

Meesdom K.



30 panelen type Perlight PLM-305M-60 High Efficiency Perc cellen 305Wp
 (Totaal 9,15kWp)
 Voc paneel = 40,33V

Voc string 1 = 564,62V

Voc string 1 = 645,28V

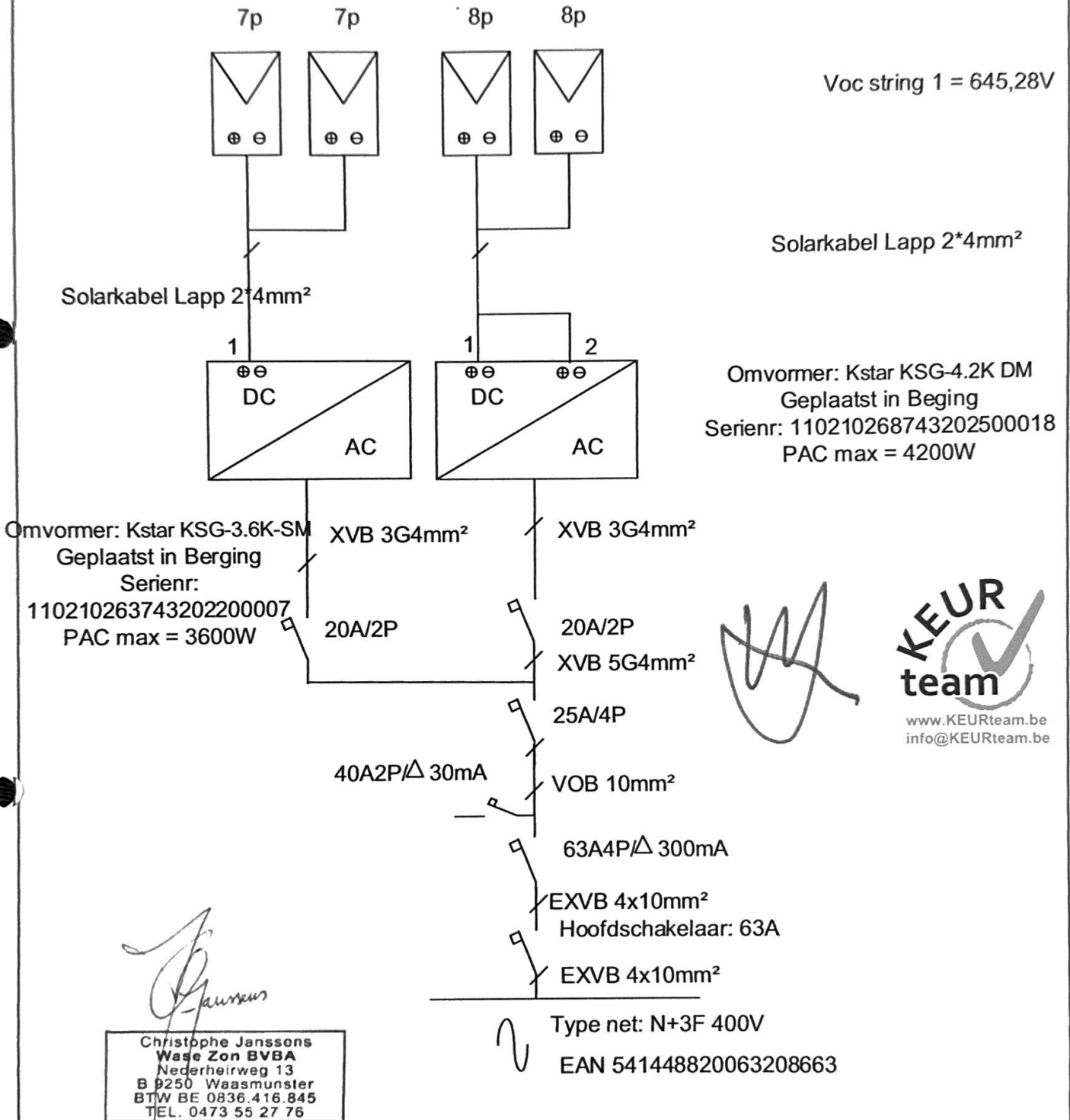

Christophe Janssens
 Wase Zon BVBA
 Nederheirweg 13
 B 9250 Waasmunster
 BTW BE 0836.416.845
 TEL. 0473 55 27 76

PV installatie principe			
1222	BVBA Eurosnack – Heirbaan 198 – 9200 Dendermonde	11/07/2017	1/2

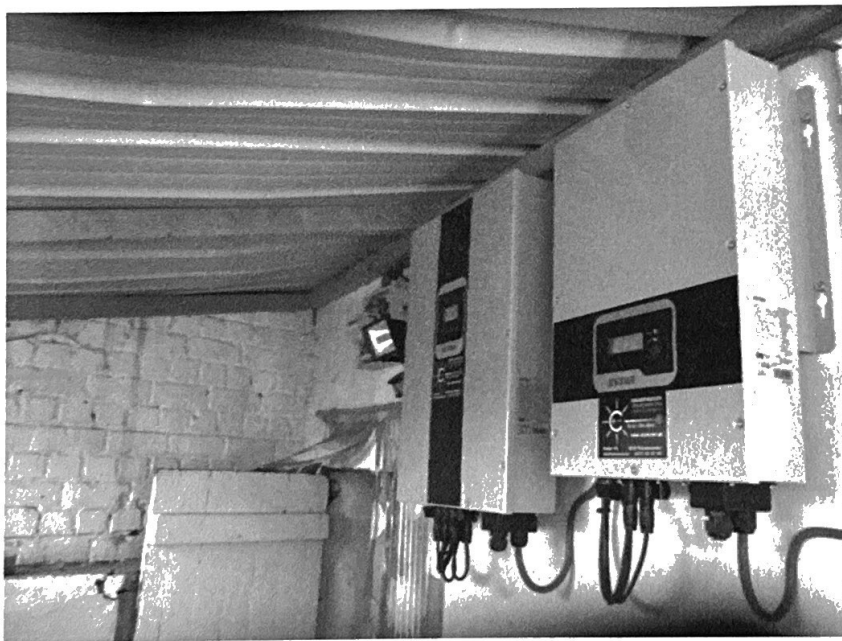

Christophe Janssens

Christophe Janssens
Wase Zon BVBA
 Nederheirweg 13
 B 9250 Waasmunster
 BTW BE 0836.416.845
 TEL. 0473 55 27 76

[Handwritten signature]



www.KEURteam.be
 info@KEURteam.be

PV installatie situatie			
1222	BVBA Eurosnack – Heirbaan 198 – 9200 Dendermonde	11/07/2017	2/2