

## Keuringsverslag van een elektrische laagspanning- en zeer lage spanningsinstallatie

### CONFORM

**Datum keuring:** 09/02/2026

**Inspecteur:** Bart Berckmans

**Mentor:**

**Installateur:** -

**ID-label:** Appartement C1

**Klantreferentie:**

B.T.W. nr.:-

Merk en type meettoestel: Metrel  
ET61557

Serienummer: 19370721

**Datum verslag:** 09/02/2026

#### Plaats van het onderzoek

Straatnaam Ninoofsesteenweg  
Huisnummer 57  
Busnummer 11  
Postcode 1500  
Gemeente HALLE  
Land België

#### Eigenaar

Naam lov immo  
Straatnaam Ninoofsesteenweg  
Huisnummer 57  
Busnummer 11  
Postcode 1500  
Gemeente HALLE  
Land België

#### Installateur

Naam -  
BTW nr. -  
Telefoonnummer -  
E-mail -

**Type :** appartement

**EAN :** 54

**Teller Nr. :** 946003448

Niet meegedeeld

Afbeelding schakel- en verdeelbord:



#### Aard onderzoek:

Netbeheerder: FLUVIUS

Aantal borden: 1

Aardelektrode: Aardingslus

Ri algemeen: 7.25 MΩ

OK

Controlebezoek van een huishoudelijke installatie volgens (KB 08/09/2019) - AREI Boek 1- 6.5. en 4.2.4.3.

Spanning: 3N400V

Meter / bord verbinding: 10 mm²

Max beveiliging: 32 A

Aantal kringen: 16

RE: 1.10 Ω

OK



#### DIFFERENTIEELSTROOMINRICHTING

$\Delta I$ (mA)	$I_n$ (A)	$I_n$ - andere (A)	$I_t$	Type	Beveiligde kringen	Test	x 2,5
300	40		22,5kA2s (3000A)	A	16	OK	OK
30	40		22,5kA2s (3000A)	A	3	OK	OK
30	40		22,5kA2s (3000A)	A	2	NVT	NVT

#### BESCHRIJVING INSTALLATIE

Aantal kringen	Curve	Bescherming IN (A)	(andere)	P	Sectie (mm²)
Zie schema	-	-	-	-	-
<b>Visueel nazicht (algemeen)</b>	OK	<b>Directe aanraking</b>	OK	<b>Indirecte aanraking</b>	OK
<b>Aansluitingen</b>	OK	<b>schema in bijlage door Aceg vzw</b>	NA		
<b>Equipotentiale verbindingen</b>	OK	<b>Doorsnede geleiders</b>	OK		
<b>Continuïteit</b>	OK	<b>Verlichting / toestellen</b>	OK		

**OPMERKINGEN - INBREUKEN - NOTA'S**

N2 Geen inbreuken vastgesteld.  
 N23 Alle differentieelstroombeschermingsinrichtingen werden getest en in orde bevonden.  
 nota/note 27 Het EAN-nummer kon ons niet meegedeeld worden tijdens onze rondgang.

nota/note 12: De elektrische installatie staat niet onder spanning. De goede werking van de differentieels kon niet getest worden.

**BESLUIT**

- De elektrische installatie voldoet aan de voorschriften van het KB 08/09/2019 - AREI Boek 1.** Het volgende controlebezoek is te voorzien voor 9/2/2051
  - De nodige maatregelen werden genomen, zodat de ingangsklemmen van de automatische differentieelstroominrichting, geplaatst aan het begin van de installatie, ontoegankelijk zijn gemaakt door verzegeling.
  - Het (de) eendraadsschema('s) en het (de) situatieplan(nen) werd(en) door het erkend organisme voor gezien getekend.

Deze pdf-versie van het keuringsverslag is de originele versie en mag worden verspreid..

Aantal bijlage(n): 7

**VRIJGAVE VAN HET KEURINGSVERSLAG**

Inspectietijd: van 10:30 tot 11:09  
 De inspecteur Bart Berckmans

De werknemer,

*Bart Berckmans*  
**Bart Berckmans**  
**ACEG VZW - #142**

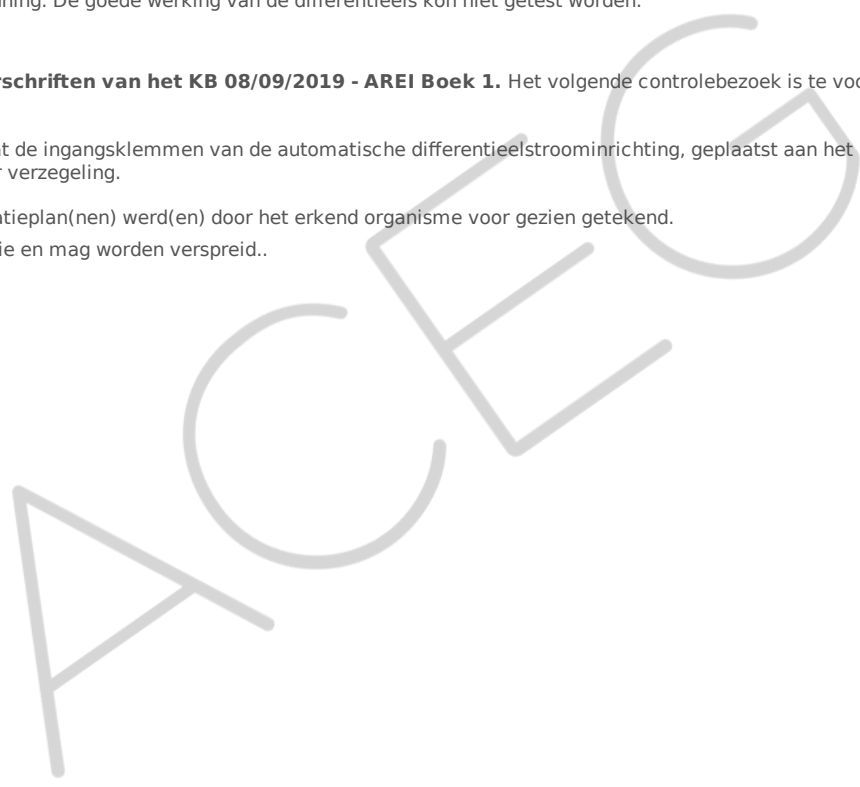

**Plichten van de eigenaar, beheerder, huurder voor de installatie onderworpen aan het AREI Boek 1 afdeling 9.1.2.**  
 Het verslag dient te worden bewaard in het dossier van de elektrische installatie.  
 Elke wijziging dient te worden vermeld in het elektrisch dossier.  
 Elk ongeval overkomen van personen en te wijten, rechtevreeks of onrechtvreeks, aan de aanwezigheid van de elektrische installatie dient onmiddellijk meegedeeld te worden aan de algemene Directie Energie van de Federale Overheidsdienst Economie.

**Kwaliteit**  
 De reproductie van dit document is enkel toegelaten in zijn integrale vorm en enkel met het schriftelijk akkoord van het controleorganisme en de aanvrager.  
 De keuring beperkt zich tot de zichtbare en normaal toegankelijke delen van de installatie.

Voor vragen of algemene voorwaarden verwijzen wij graag naar [www.aceg.be](http://www.aceg.be)

BE53 0689 0209 2953 | BTW BE0839.866.481

**Stappenplan voor een installatie die conform is:**

Stap 1	Stap 2	Stap 3	Stap 4
Lees dit proces-verbaal zorgvuldig en besteed aandacht aan de eventuele nota's	Als u grote wijzigingen of uitbreidingen aan de installatie aanbrengt, moet u deze laten controleren.	De volgende periodieke keuring is voorzien voor 9/2/2051	ACEG staat tot uw dienst voor alle noodzakelijke keuringen.

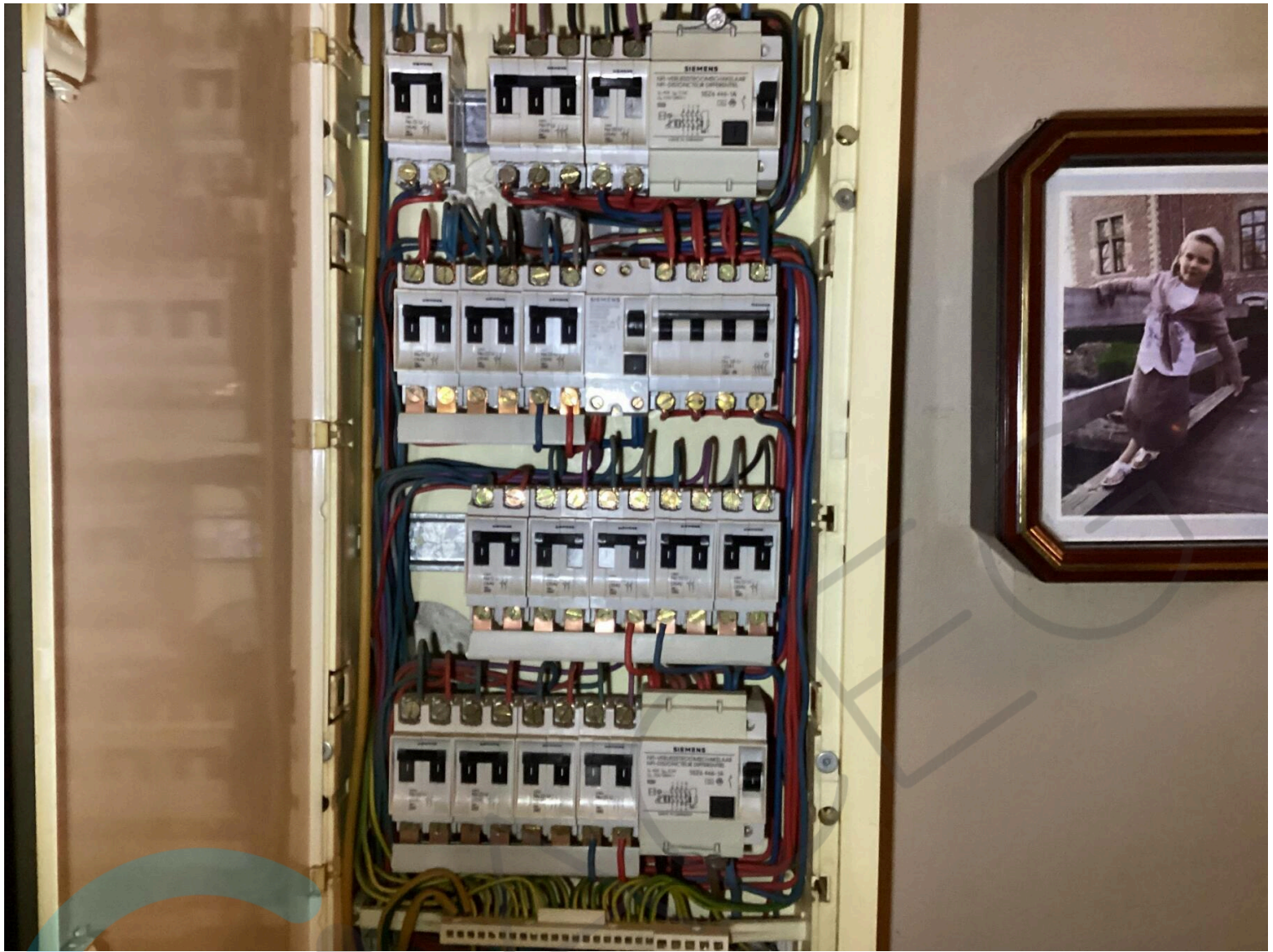

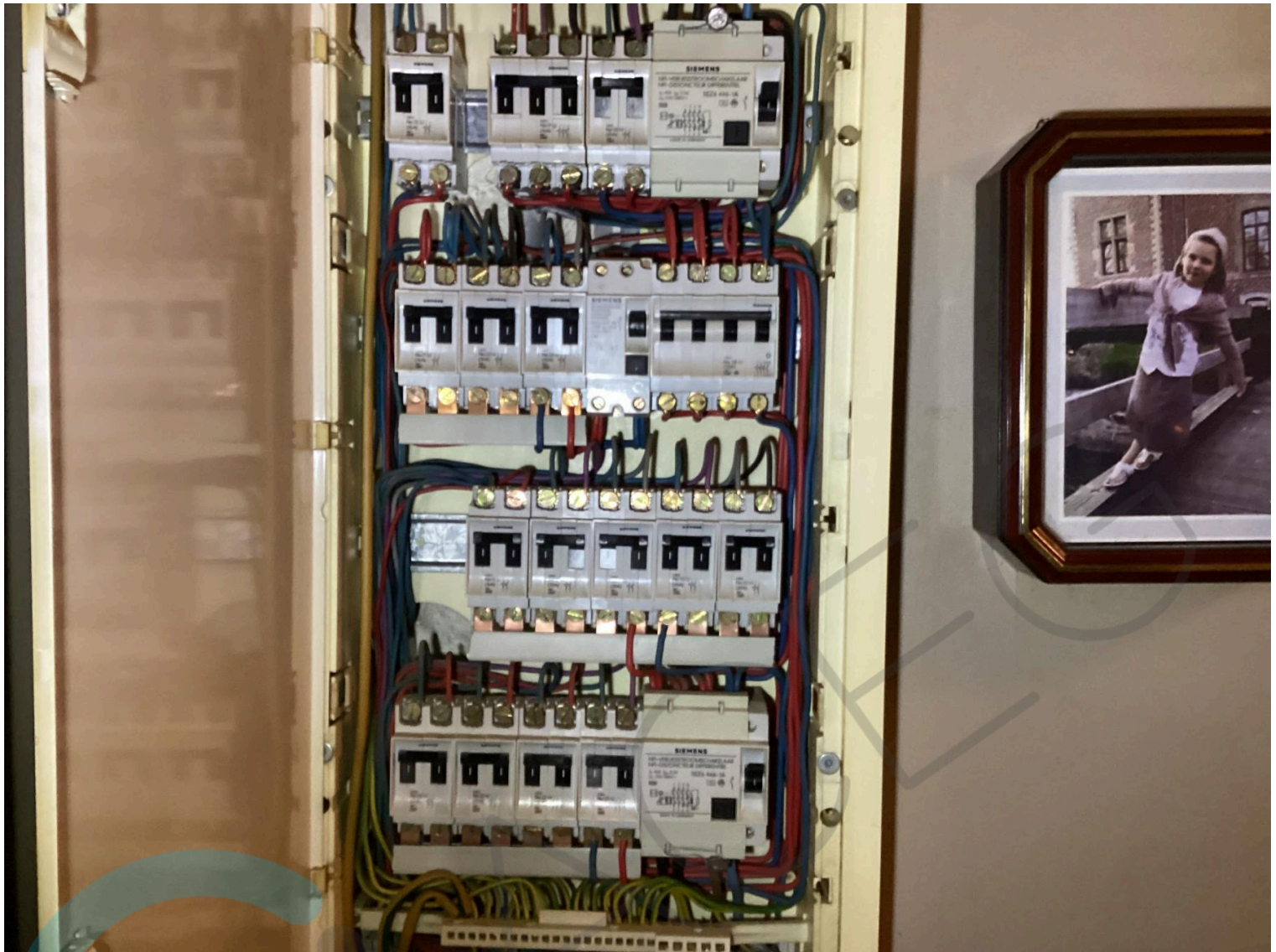





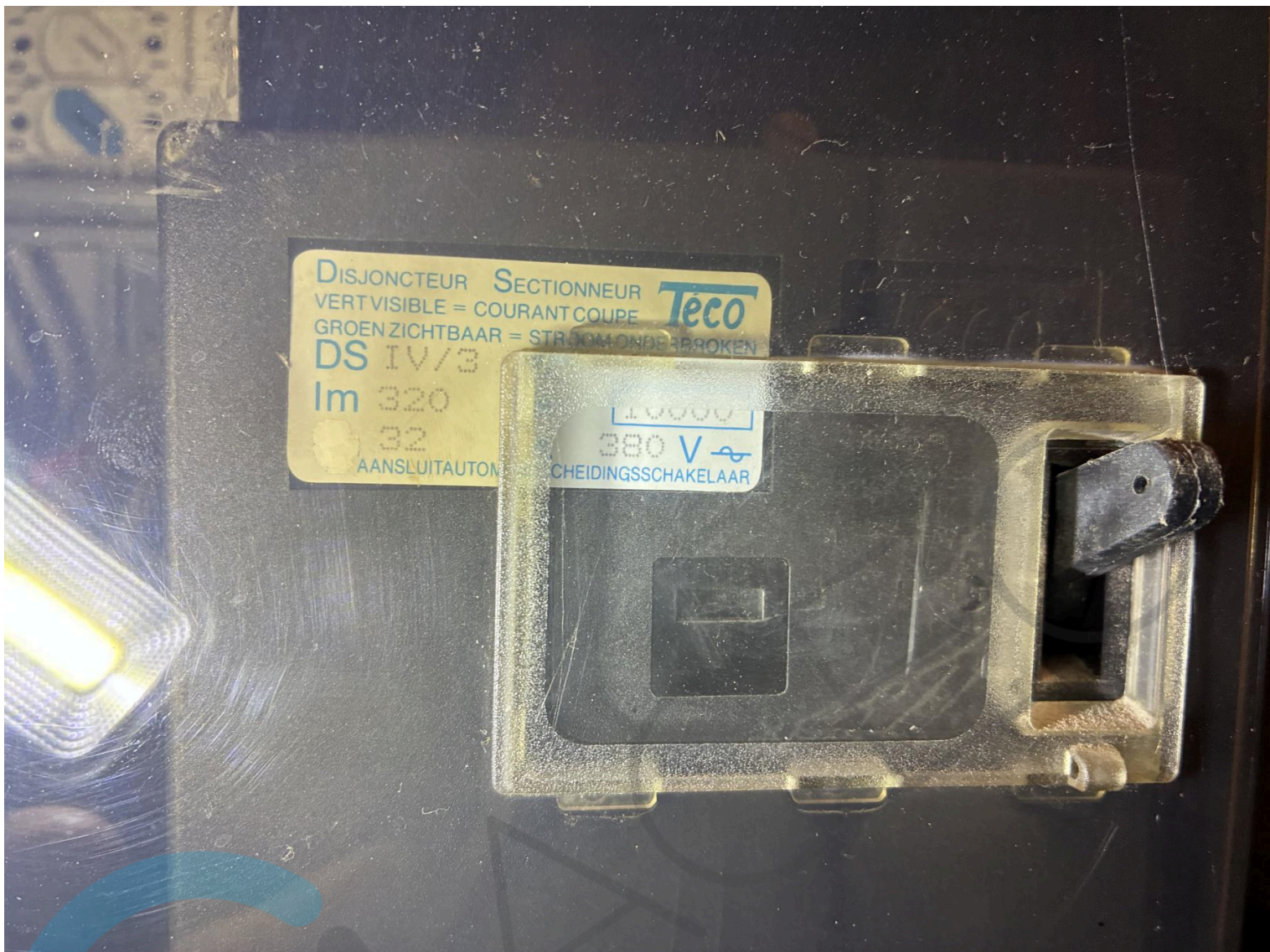

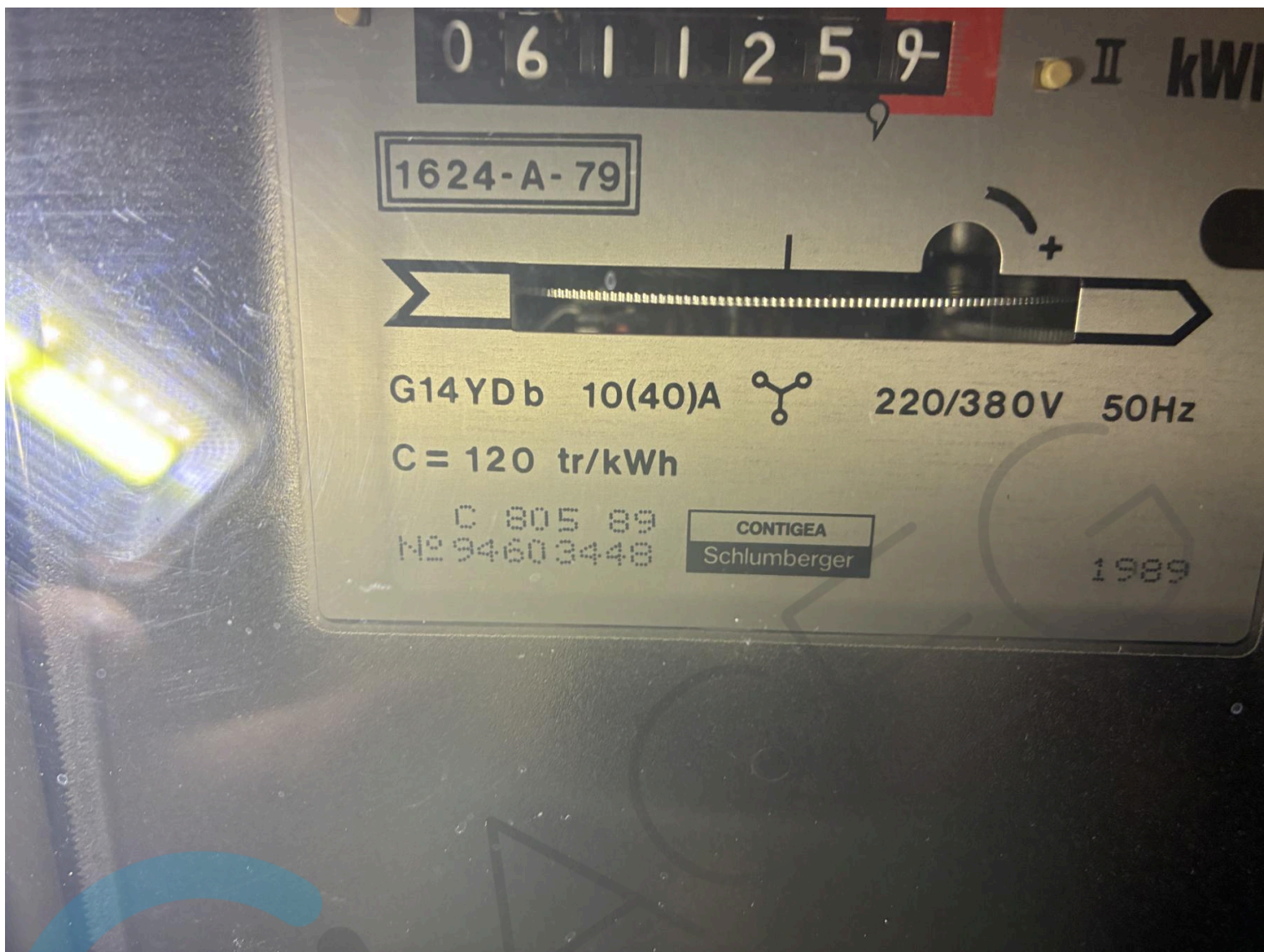



0 6 1 1 2 5 9

II kWh

1624-A-79

G14YDb 10(40)A  220/380V 50Hz

C = 120 tr/kWh

C 805 89  
Nº 9460 3448

CONTIGEA  
Schlumberger

1989







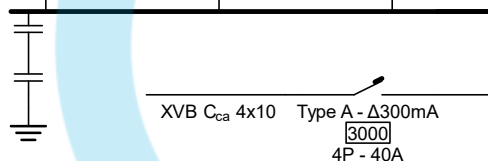
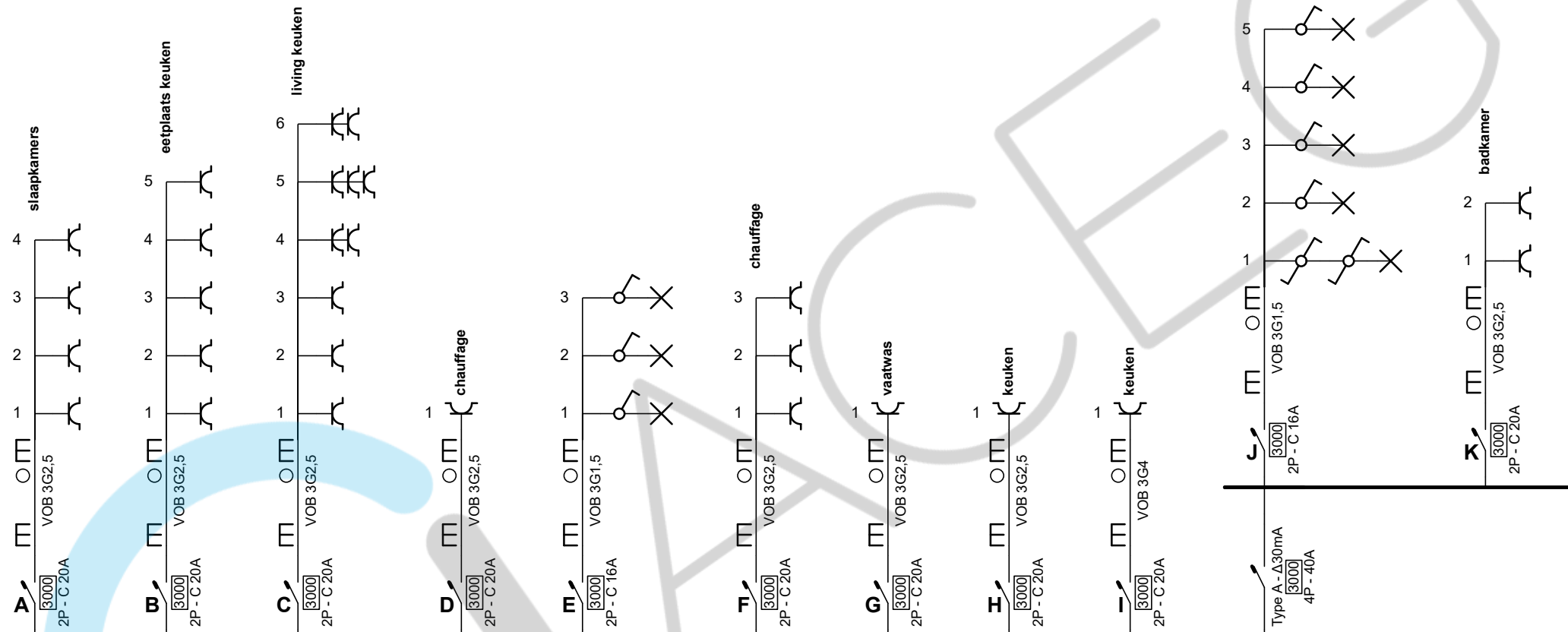

De werknemer,

Bart Berckmans

09/02/2026

**Plaats van de elektrische installatie**

sebastiaan van nieuwenhove  
ninoofsesteenweg 57 Bus C1  
1500 halle

**Installateur**

Kristof Habils  
Vroembos 15  
1670 Pepingen  
Tel.: 02 306 35 46 GSM: 0472 22 63 39  
e-mail: kristofhabils@hotmail.com  
BTW BE 0558.941.714

**p. 1/4  
Eendraadschema**

3 x 400V + N ~ 50Hz

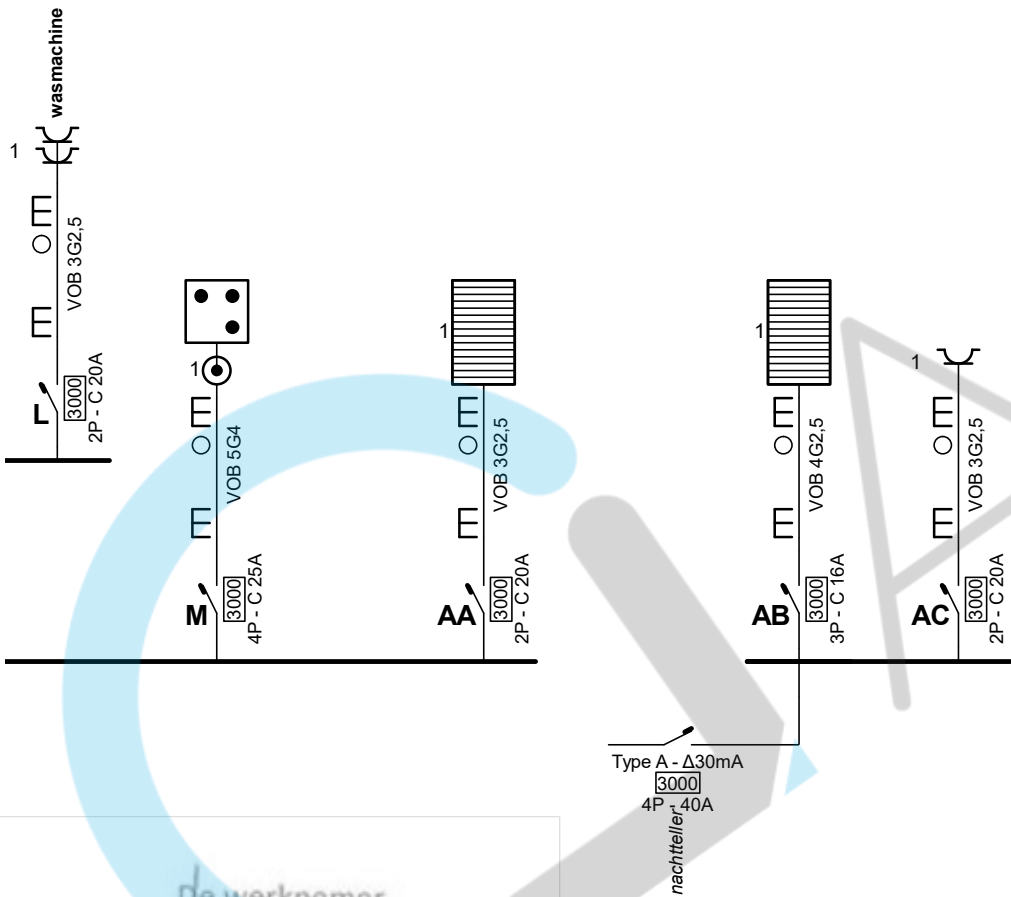

De werknemer,

*Bart Berckmans*

Bart Berckmans

09/02/2026

**Plaats van de elektrische installatie**

sebastiaan van nieuwenhove  
ninoofsesteenweg 57 Bus C1  
1500 halle

**Installateur**

Kristof Habils  
Vroembos 15  
1670 Pepingen  
Tel.: 02 306 35 46 GSM: 0472 22 63 39  
e-mail: kristofhabils@hotmail.com  
BTW BE 0558.941.714

**p. 2/4**

**Eendraadschema**

3 x 400V + N ~ 50Hz

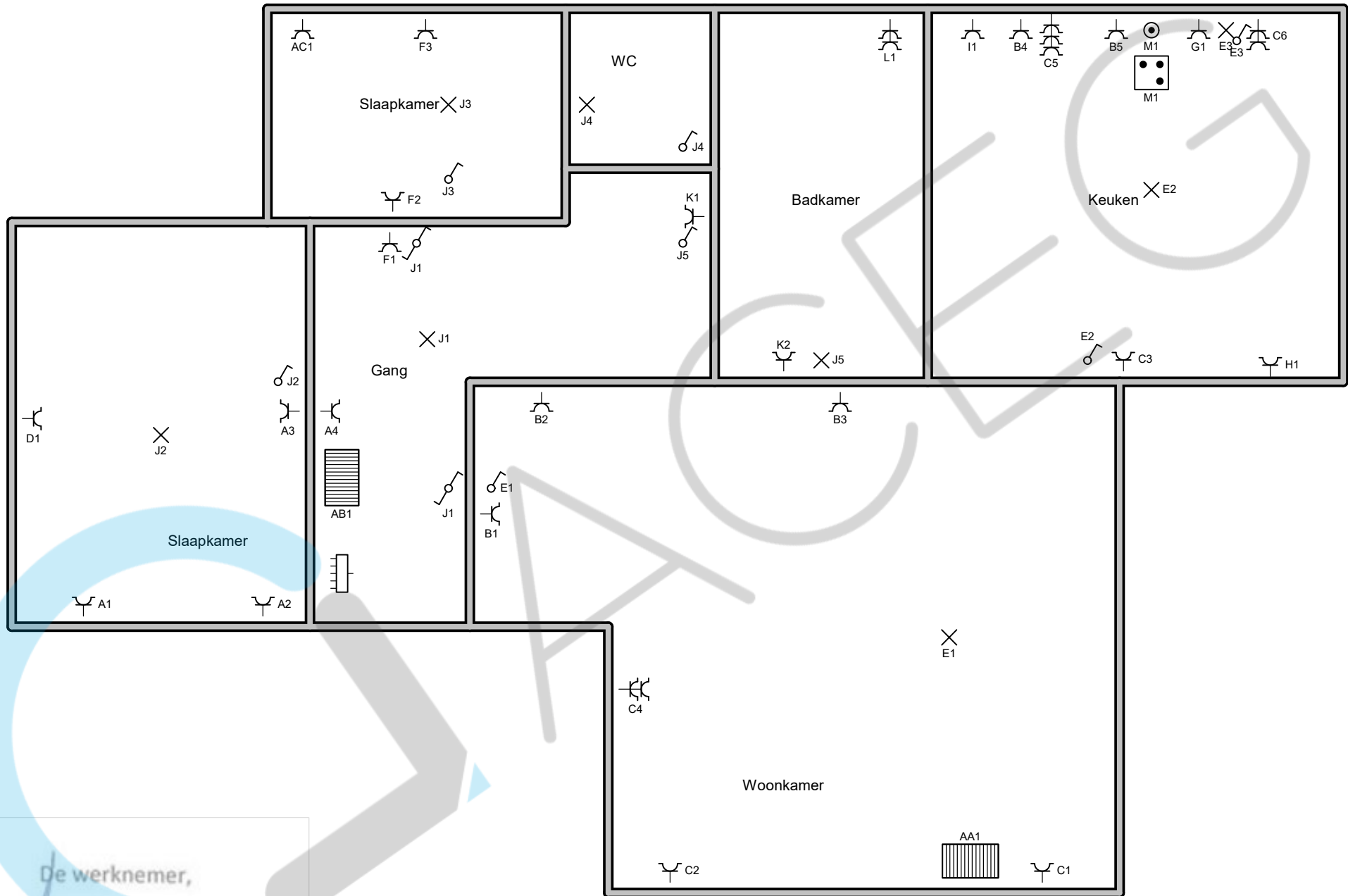

De werknemer,

*Bart Berckmans*

Bart Berckmans

09/02/2026 AEG VZW #142

**Plaats van de elektrische installatie**

sebastiaan van nieuwenhove  
ninoofsesteenweg 57 Bus C1  
1500 halle

**Installateur**

Kristof Habils  
Vroembos 15  
1670 Pepingen  
Tel.: 02 306 35 46 GSM: 0472 22 63 39  
e-mail: kristofhabils@hotmail.com  
BTW BE 0558.941.714

**p. 3/4  
Situatieplan**

3 x 400V + N ~ 50Hz

- A** slaapkamers
- B** eetplaats keuken
- C** living keuken
- D** chauffage
- E**
- F** chauffage
- G** vaatwas
- H** keuken
- I** keuken
- J** kamers badkamer
- K** badkamer
- L** wasmachine
- M**
- AA**
- AB**
- AC**

SANCEREG

SANCEREG

De werknemer,



**Bart Berckmans**

09/02/2026 ACEG VZW #142

**Plaats van de elektrische installatie**

sebastiaan van nieuwenhove  
ninoofsesteenweg 57 Bus C1  
1500 halle

**Installateur**

Kristof Habils  
Vroembos 15  
1670 Pepingen  
Tel.: 02 306 35 46 GSM: 0472 22 63 39  
e-mail: kristofhabils@hotmail.com  
BTW BE 0558.941.714

**p. 4/4  
Lijst Kringen**

3 x 400V + N ~ 50Hz