



vzw - AIB-VINÇOTTE Belgium - asbl

Exploitatiezetel: Jan Ollieslagerlaan 35 • 1800 Vilvoorde

Tel +32(0)2 674 57 11 • fax +32(0)2 674 59 59 • info@vincotte.be • www.vincotte.com

Maatschappelijke zetel: Diamant Building • Boulevard A. Reyerslaan 80 • B-1030 Brussel

Safety, quality and environmental services

Verlag nr.: ...P. 166.10 (580) 586...



N 089975

Resl code:

Antwerpen-Limburg  
 Brabant

tel.: 03 221 86 11  
tel.: 02 674 57 11

Oost & West -Vlaanderen  
 Wallonië

tel.: 09 244 77 11  
tel.: 081 432 611

18

PROCES-VERBAAL VAN GELIJKVORMIGHEIDSONDERZOEK EN/OF CONTROLEBEZOEK VAN EEN ELEKTRISCHE LAAGSPANNINGSINSTALLATIE

Verantwoordelijke voor de werken :

Installatie :

Eigenaar of beheerder :

Naam, voornaam : <u>TANS</u>	Naam, voornaam : <u>BAUDEWIJN VAN G.B.</u>
	Adres : <u>2243 SOLLE / ANWERPEN</u>
Ident. Kaart nr. :	Post nr. + Stad :
BTW nr.: BE	Tel. : <u>1</u> / <u>1</u>

Basis van het onderzoek : Algemeen Reglement op de Elektrische Installaties (AREI)

<input type="radio"/> Art 270	<input type="radio"/> Ingebruikname	<input type="radio"/> wijziging	<input type="radio"/> uitbreiding	<input checked="" type="radio"/> Art 86	<input checked="" type="radio"/> Art 271 bis	<input type="radio"/> Woonenheid
<input type="radio"/> Art 271	<input type="radio"/> mobiel	<input type="radio"/> tijdelijk		<input type="radio"/> Art 87	<input checked="" type="radio"/> Art 278	<input type="radio"/> Huishoudelijke werkeenheid
<input type="radio"/> Art 276	<input type="radio"/> periodiek	<input type="radio"/> controle		<input type="radio"/> Art 88	<input type="radio"/> Art .....	<input type="radio"/> Gemeenschappelijke delen
<input type="radio"/> Art 276 : verzwaaring	<input checked="" type="radio"/> Art 276bis : verkoop van een wooneenheid			<input type="radio"/> Art ...	<input type="radio"/> Art .....	<input type="radio"/> Werkeenheid

Algemene gegevens elektrische installatie :

Gegevens verdeler	EAN	<input checked="" type="radio"/> EAN niet meegedeeld	<input type="radio"/> kWh meter niet geplaatst								
	kWh meter nr. <u>33171561</u> meterstand dag : <u>20848</u> nacht : <u>19742</u>	<input type="radio"/> kWh excl. nacht-meter :									
	Bescherming aansluiting (A) : <input type="radio"/> 020 <input type="radio"/> 025 <input type="radio"/> 032 <input checked="" type="radio"/> 040 <input type="radio"/> 050 <input type="radio"/> 063 <input type="radio"/> 080 <input type="radio"/> 100	nr. <u>33171561</u> meterstand :									
Gegevens installatie	Ontworpen voor U <sub>n</sub> : <input checked="" type="radio"/> 230 V <input type="radio"/> 3x230 V <input type="radio"/> 3N400 V	Type aardelektrode :									
	Maximale nominale stroom (A) : <input type="radio"/> 020 <input type="radio"/> 025 <input type="radio"/> 032 <input type="radio"/> 040 <input type="radio"/> 050 <input checked="" type="radio"/> 063 <input type="radio"/> 080 <input type="radio"/> 100	<input type="radio"/> aardingslus <input checked="" type="radio"/> pen / baar									
	Voedingsleiding hoofdbord : <u>4</u> X <u>10</u> mm <sup>2</sup> - Type : <u>E.A.K.B.</u>	<input type="radio"/> .....									
Beschrijving installatie	Algemene differentieelstroominrichting : <u>63</u> A <u>1</u> 300 mA Aantal borden : <u>1+1</u> Aantal eindstroombanen : <u>15+8</u>										
<input type="radio"/> zie bijlage(n)	<table border="1"> <tr> <td><u>30mA 2p 20A x 12</u></td> <td><u>30mA 2p 16A x 2</u></td> </tr> <tr> <td><u>2p 32A x 2</u></td> <td><u>2p 10A x 1</u></td> </tr> <tr> <td><u>2p 16A x 3</u></td> <td></td> </tr> <tr> <td><u>30mA 2p 20A x 5</u></td> <td></td> </tr> </table>			<u>30mA 2p 20A x 12</u>	<u>30mA 2p 16A x 2</u>	<u>2p 32A x 2</u>	<u>2p 10A x 1</u>	<u>2p 16A x 3</u>		<u>30mA 2p 20A x 5</u>	
<u>30mA 2p 20A x 12</u>	<u>30mA 2p 16A x 2</u>										
<u>2p 32A x 2</u>	<u>2p 10A x 1</u>										
<u>2p 16A x 3</u>											
<u>30mA 2p 20A x 5</u>											

Metingen - testen - controles - verzegeling :

<input checked="" type="checkbox"/> Rechtstreekse aanraking	<input checked="" type="checkbox"/> Onrechtstreekse aanraking	<input checked="" type="checkbox"/> Montage	<input type="checkbox"/> Toestellen	<input checked="" type="checkbox"/> Materieel	<input checked="" type="checkbox"/> I/>doorsnede	<input checked="" type="checkbox"/> Schema's
<input checked="" type="checkbox"/> Aardingsweerstand : <u>17,2</u> Ω	<input checked="" type="checkbox"/> Algemeen isolatieniveau : <u>0,5</u> MΩ	<input checked="" type="checkbox"/> Controle foutlus	<input checked="" type="checkbox"/> Aardingscontinuïteit	<input checked="" type="checkbox"/> Test diff.		
Differentieelstroominrichting : <input checked="" type="checkbox"/> was verzegeld <input type="checkbox"/> werd verzegeld <input type="checkbox"/> werd niet verzegeld <input type="checkbox"/> kan niet verzegeld worden						

Inbreuken - Opmerkingen (voor de betekenis van eventuele codes : zie keerzijde)

Inbreuken Nieuwe installatie	<u>/</u>	Visum DNB of aangestelde :
<input type="radio"/> Nihil		
Inbreuken Bestaande installatie	<u>/</u>	
<input type="radio"/> Nihil		
Opmerkingen	<u>BEREIKBAARHEID ELEKTRISCH BORD</u>	
<input type="radio"/> Nihil		

Besluit(en) :

De nieuwe installatie voldoet / voldoet niet aan het AREI.

De bestaande installatie voldeet / voldoet niet aan het AREI.

De installatie dient opnieuw gecontroleerd te worden vóór

16/06/2010 (\*)

door hetzelfde erkend organisme.

Voor de directeur-generaal : Handtekening

Agent bezoeker :

Naam : DE PAUW S Agent nr. : 466A Datum : 16/06/10

Bijlage(n) :  Situatieschema('s) : 4x

Eéndraadsschema('s) : 2x

- Dit proces-verbaal dient bewaard te worden in het dossier van de elektrische installatie en dit dossier dient elke aangebrachte wijziging te vermelden.

- De Federate overheidsdienst economie dient bij ieder ongeval, rechtstreeks of onrechtstreeks te wijten aan elektriciteit waarbij personen betrokken zijn, ingelicht te worden.

- De controle heeft enkel betrekking op de zichtbare en toegankelijke delen van de installatie.

- Op basis van de ter plaatse verkregen informatie is het niet mogelijk de datum van realisatie van de elektrische installatie vast te stellen.

- Wij raden U aan om het (de) schema('s) te vervullen voor de delen die niet zichtbaar waren tijdens ons bezoek. In geval van twijfel over de veiligheid van deze elementen, nodigen we u ten zeerste uit om een bijkomend controlebezoek te laten uitvoeren.

(\*) De werken, nodig om de inbreuken te doen verdwijnen die opgemerkt werden tijdens het controlebezoek, moeten zonder vertraging uitgevoerd worden en alle maatregelen moeten getroffen worden opdat de in overtreding zijnde installatie, indien ze in dienst blijft, geen gevaar vormt voor personen. Indien bij het nieuw controlebezoek, na max. 1 jaar, de overtredingen niet verdwenen zijn moet het erkend organisme een kopie van het proces-verbaal van het controlebezoek overmaken aan de Algemene Directie Energie die belast is met het hoog toezicht.



Boudewijnlaan 66 elec, schema

ZEKERING DIFF AMP PLAATS

A	300M 20A	KELDER 1X DUBBEL STOPCONTACT	boven naast trap		
		KEUKEN 1X ENKEL STOPCONTACT	naast kolomkast		
		BERGING 1X ENKEL STOPCONTACT	onder schakelaar verlichting		
B	300M 20A	WOONKAMER 2X ENKEL STOPCONTACT 1X DUBBEL STOPCONTACT	hoek erker links naast voordeur		
		EETKAMER 1X DUBBEL STOPCONTACT	rechts naast erker		
C	300M 20A	KEUKEN 1X DRIEDUBBEL STOPCONTACT 1X ENKEL STOPCONTACT	rechts onder raam dampkap+kastverlichting		
D	300M 20A	oude verwijderde kring van mazoutketel			
E	300M 20A	KEUKEN 1X DRIEDUBBEL STOPCONTACT	links naast kookplaat		
F	300M 16A	BERGING 1X ENKEL STOPCONTACT	koelkast		
G	300M 32A	ZEKERINGKAST BOVEN			
H	300M 32A	KEUKEN NEUS KOOKPLAAT			
1	300M 16A	KEUKEN 1X ENKEL STOPCONTACT	oven links		
2	300M 16A	KEUKEN 1X ENKEL STOPCONTACT	oven rechts		
3	300M 6A	TECHNISCHE RUIMTE 1X ENKEL STOPCONTACT	ketel		
I	30M 16A	BADKAMER GELIJKVL 1X ENKEL STOPCONTACT 1X DUBBEL STOPCONTACT VERLICHTING BADKAMER MEUBEL	meubel meubel		
		KELDER VERLICHTING	dubbelpolig		
		TOILET GELIJKVL 1X DUBBEL STOPCONTACT			
		WOONKAMER VERLICHTING	enkelpolig		
		BUITEN VERLICHTING	voordeur dubbelpolig		
		KEUKEN VERLICHTING	wissel (2)		
		J	30M 16A	BUITEN VERLICHTING	achteraan dubbelpolig
				BERGING	

			VERLICHTING	enkelpolig
K	30M	20A	GARAGE	
			3X DUBBEL STOPCONTACT	
			2X ENKEL STOPCONTACT	
			VERLICHTING	enkelpolig
			TOILET GELIJKVL	
			VERLICHTING	enkelpolig
			BADKAMER GELIJKVL	
			VERLICHTING	dubbelpolig
L	30M	20A	KEUKEN	
			1X ENKEL STOPCONTACT	koelkast
			1X 3DUBBEL STOPCONTACT	rechts naast kookplaat
M	30M	20A	BERGING	
			1X ENKEL STOPCONTACT	wasmachine
N	30M	20A	BERGING	
			1X ENKEL STOPCONTACT	droogkast
O	30M	20A	WOONKAMER	
			1X DUBBEL STOPCONTACT	links naast haard
			1X ENKEL STOPCONTACT	vaatswas
			1X ENKEL STOPCONTACT	stopcontact naast achterdeur

ZEKERING KAST BOVEN  
OP G 32A 300M

G1	300M	20A	VOORSTE SLAAPKAMER	
			2X DUBBELSTOPCONTACT	raam vooraan
			1X ENKELSTOPCONTACT	tussen de 2 schachten
			SLAAPKAMER LINKS VOOR	
			1X DUBBELSTOPCONTACT	
G2	300M	20A	SLAAPKAMER ACHTERAAN	
			2X DUBBELSTOPCONTACT	muur raam
G3	300M	16A	SLAAPKAMER ACHTERAAN	
			VERLICHTING	enkelpolig
			SLAAPKAMER VOORAAN	
			VERLICHTING	enkelpolig
			SLAAPKAMER LINKS VOOR	
			VERLICHTING	enkelpolig
			TRAPHAL	drukkers 2x
VERLICHTING	via automaat G6			
			EETKAMER	
			VERLICHTING	wissel
G4	30M	20A	BADKAMER	
			VERLICHTING	dubbelpolig
			1X DUBBELSTOPCONTACT	boven de radiator
			2X ENKELSTOPCONTACT	boven en onder lavabo
			TOILET	
			1X ENKELSTOPCONTACT	
			VERLICHTING	enkelpolig

		SLAAPKAMER RECHTS VOOR 2X DUBBELSTOPCONTACT 1X ENKELSTOPCONTACT VERLICHTING	enkelpolig
G5	300M 20A	EETKAMER 2X DUBBELSTOPCONTACT 1X ENKELSTOPCONTACT	links naast erker en schouw rechts naast schouw
		DRESSING VERLICHTING	enkelpolig
		SLAAPKAMER ACHTERAAN 2X DUBBELSTOPCONTACT	muur tegen traphal
		VOORSTE SLAAPKAMER 2X ENKELSTOPCONTACT	naast deur traphal naast deur slp rechts

- A: kelder/keuken/berging
- B: woonkamer/eetkamer
- C: keuken
- D:
- E: keuken
- F: Koelkast
- G:
- H: badkamer/toilet/slaapkamer RV
- I: verlichting slaapkamers/triehal/eetkamer
- J: slaapkamer achter
- K: slaapkamer L/VV
- L: eetkamer/dress/ing/slaapkamer AV
- M: Kookplaat
- N: badkamer/kelder/toilet/woonkamer/buiter/keuken
- O: licht Builen/berging
- P: toilet/badkamer/garage
- Q: keuken
- R: wasmachine
- S: droogkast
- T: vaatwas/keuken/woonkamer
- U: oven
- V: microgof
- W: centrale verwarming

<b>Plaats van de elektrische installatie</b> Jean-Paul Tans Boudewijnsaan 66 Pulle Tel.: - GSM: - Fax: - e-mail: -	<b>Installateur</b>  Tel.: - GSM: - Fax: - e-mail: -	p. 6/8 Ligt Kringen 2 x 230V ~ 50Hz
--	--	---

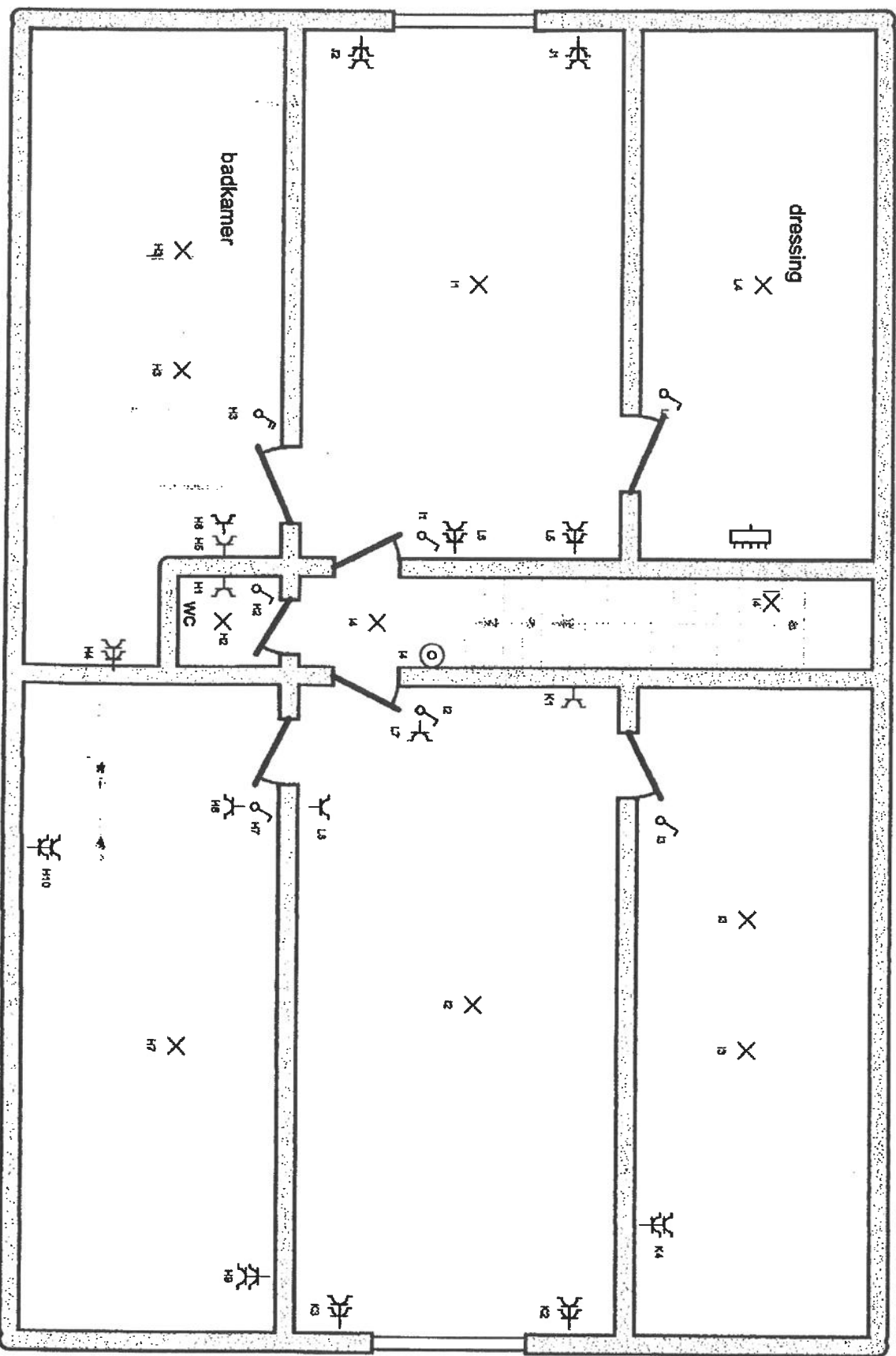

**Plaats van de elektrische installatie**

Jean-Paul Tans  
 Bouwvrijman 06  
 Pulke  
 Tel.: - GSM: -  
 Fax: -  
 e-mail: -



SERGE DE PALM  
 INSPECTEUR  
 0491/35.69.68

**Installateur**

Tel.: - GSM: -  
 Fax: -  
 e-mail: -

P. 4/8  
 Situatieschema  
 2 x 230V ~ 50Hz

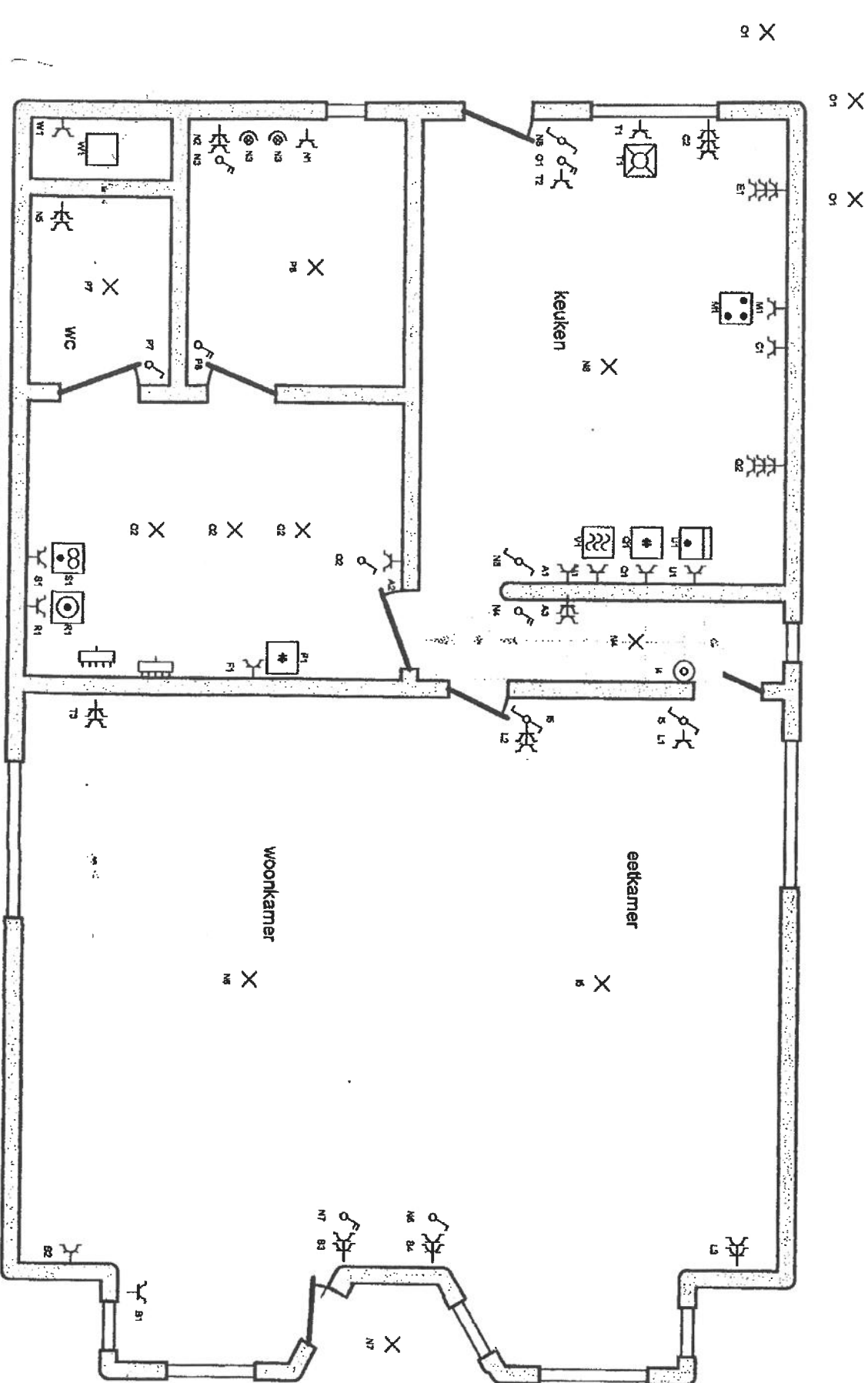

**Plaats van de elektrische installatie**

Jean-Paul Tans  
Boudewijnlaan 66

Pulle

Tel: -

Fax: -

e-mail: -

GSM: -



SERGE DE PALM  
INSPECTEUR

Tel: -  
Fax: -  
e-mail: -

GSM: -

**Installateur**

Tel: -

Fax: -

e-mail: -

P. 316  
Situatieschema

2 x 230V - 50Hz

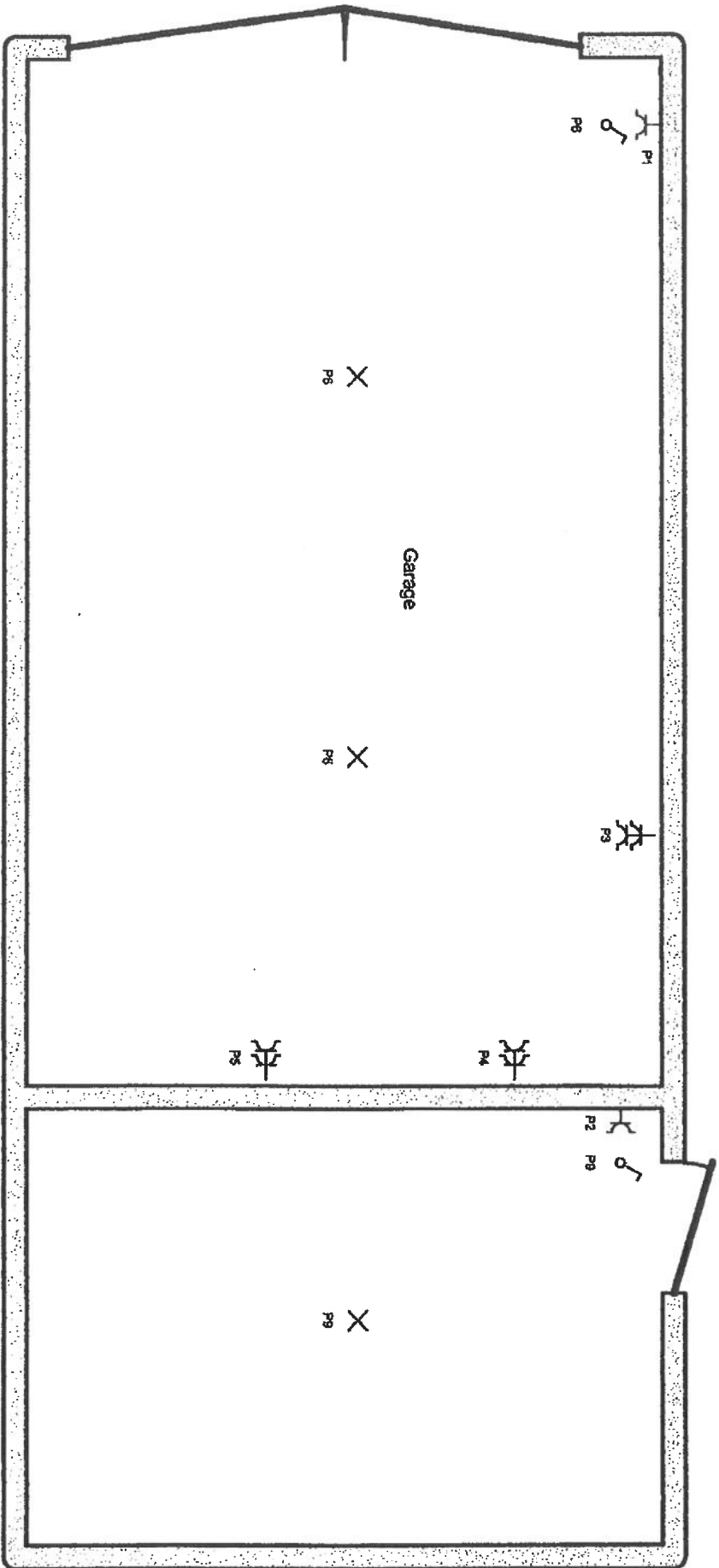

**Plaats van de elektrische installatie**

Jean-Paul Tans  
 Boucdwijnlaan 66  
 Pukke  
 Tel: -  
 Fax: -  
 e-mail: -

GSM: -



SERGE DE PAUW  
 INSPECTEUR  
 0491/35.69.68

**Installateur**

Tel: -  
 Fax: -  
 e-mail: -

GSM: -

P. 5/8  
 Situatieschema  
 2 x 230V ~ 50Hz

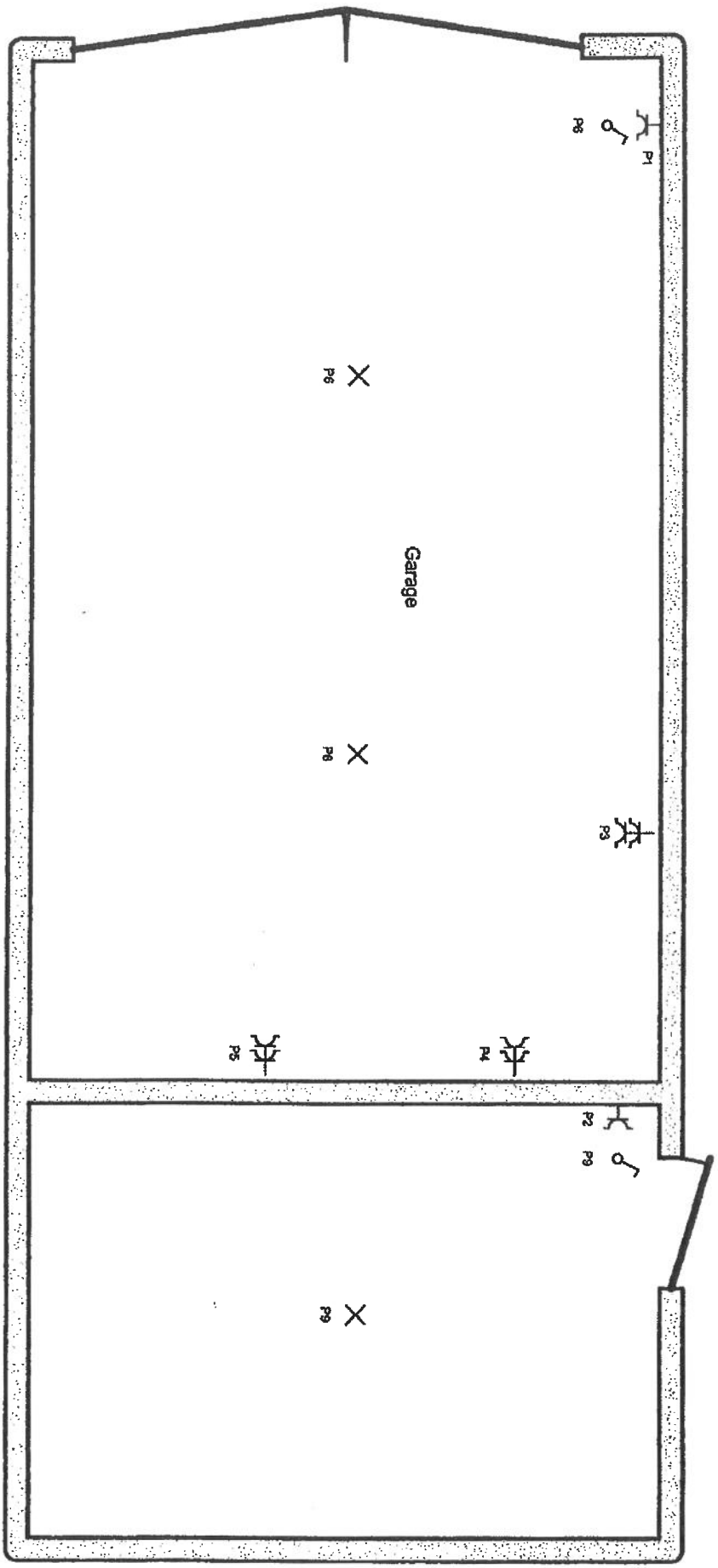

Garage

**Plaats van de elektrische installatie**

Jean-Paul Tars  
 Boudewijnlaan 66  
 Pulle  
 Tel.: - GSM: -  
 Fax: -  
 e-mail: -



SERGE DE PAUW  
 INSPECTEUR  
 0491/35.63.68

**Installateur**

Tel.: - GSM: -  
 Fax: -  
 e-mail: -

p. 5/6  
 Situatieschema  
 2 x 230V - 50Hz

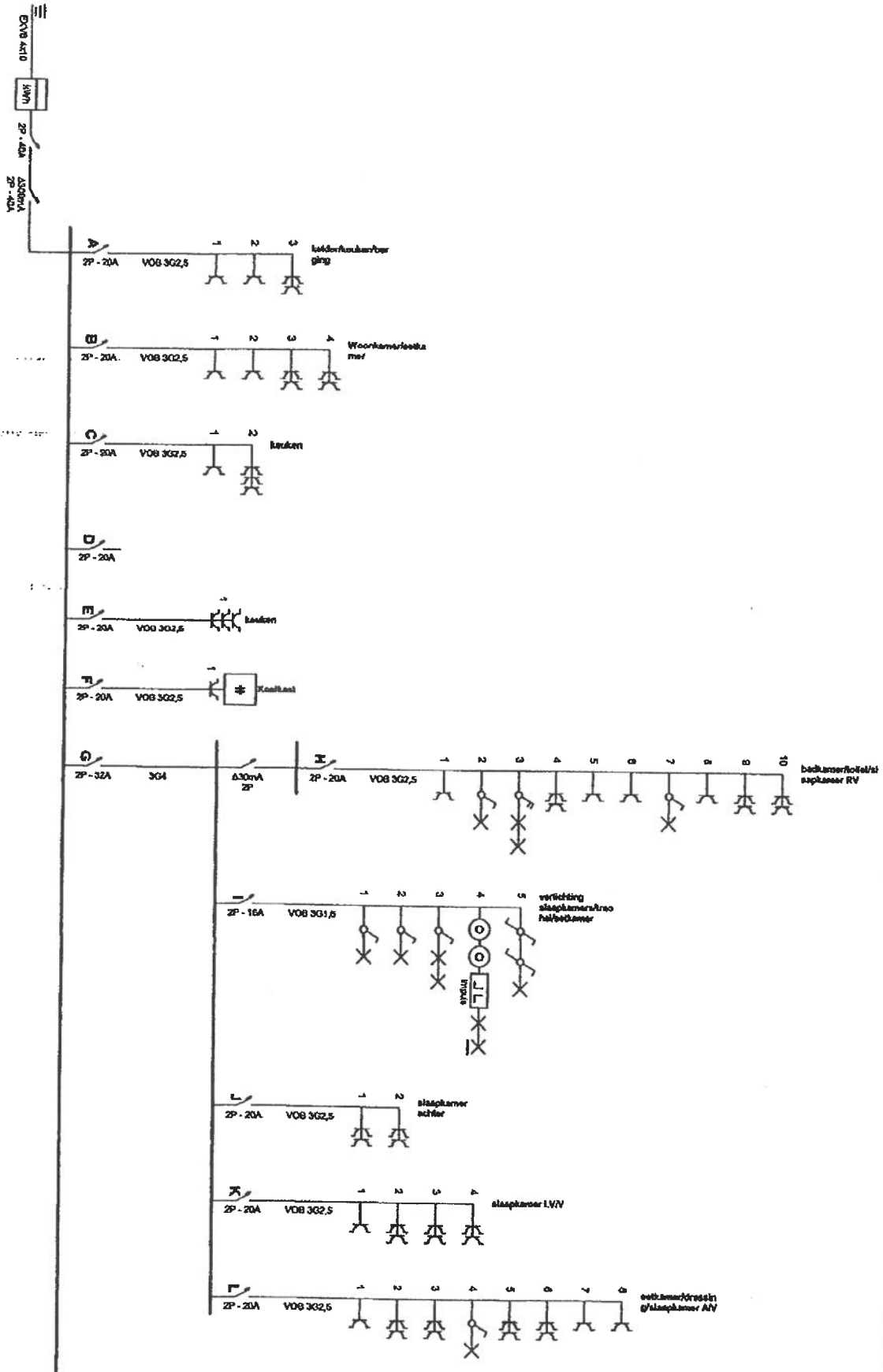

**Plaats van de elektrische installatie**

Jean-Paul Tans  
 Boudewijnlaan 66  
 Pute  
 GSM: -  
 Tel.: -  
 Fax: -  
 e-mail: -



SERGE DE PALM  
 INSPECTEUR  
 0491/35.69.98

**Installateur**

Tel.: -  
 GSM: -  
 Fax: -  
 e-mail: -

P-1/2  
 Eendradeschema  
 2 x 230V ~ 50Hz

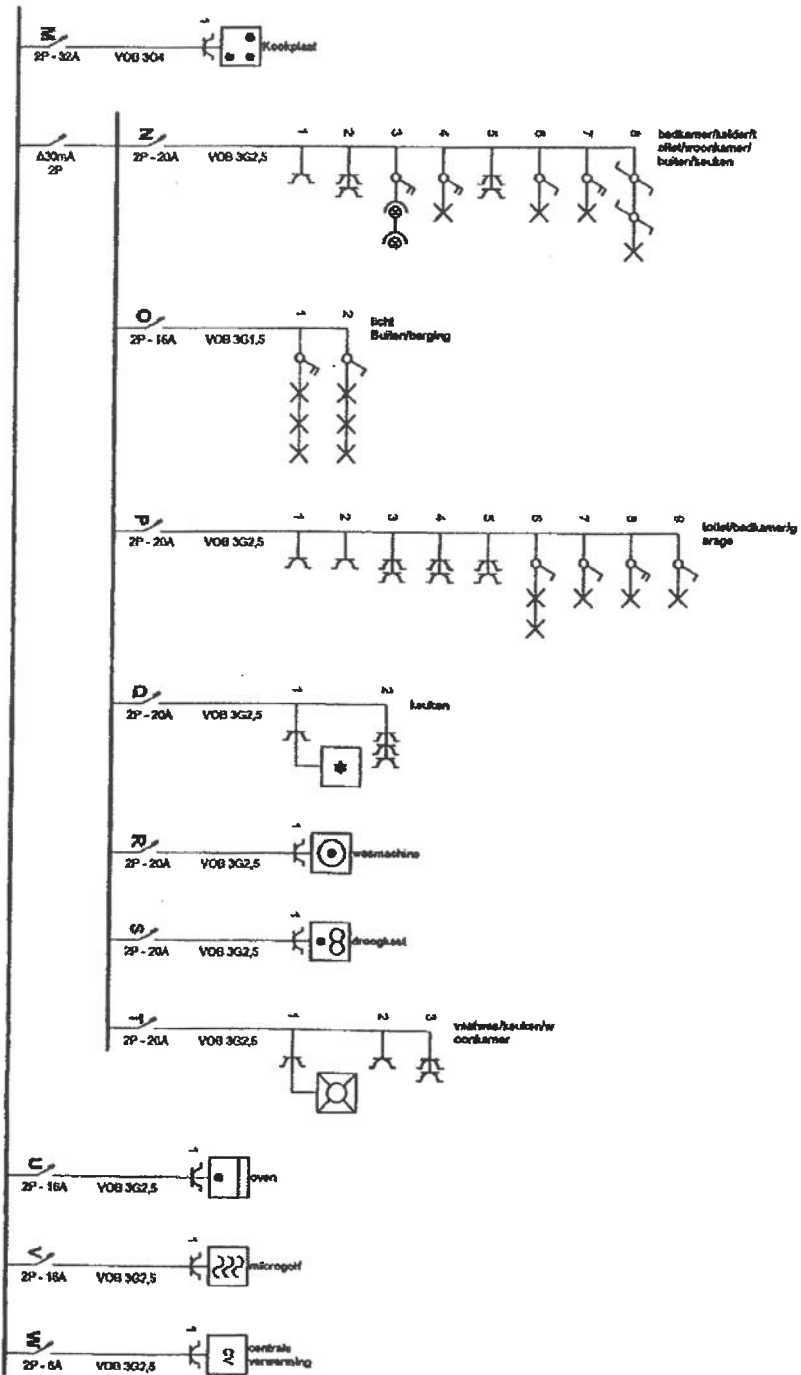

**Plaats van de elektrische installatie**

Jean-Paul Tams  
 Bouderwijnlaan 66  
 Pulle  
 Tel.: - GSM: -  
 Fax: -  
 e-mail: -



SERGE DE PAUW  
 INSPECTEUR  
 0491/35.69.68

**Installateur**

Tel.: - GSM: -  
 Fax: -  
 e-mail: -

p. 2/2  
 Eendradschema  
 2 x 230V - 50Hz