

**AUTONOME SECURITY CONTROLE VZW**Erkend **CONTROLEORGANISME**Maatschappelijke zetel : **Ketelstraat 111 – 3454 Rummen**Tel. **0483/429830**E-mail **bureel@asc-controle.be**BTW **BE 0826-131-776**IBAN **BE 32 7512 0493 7802**Agent-bezoeker belast met het onderzoek : **Luyckx Johan****VERSLAG VAN EEN HUISHOUELIJKE ELEKTRISCHE INSTALLATIE OP LAAGSPANNING
EN OP ZEER LAGE SPANNING**

| | |
|-------------------------|---|
| AARD ONDERZOEK | VOORSCHRIFTEN |
| CONTROLEBEZOEK : | BOEK 1 - KB 08/09/2019 6.5.1 t/m 6.5.7.1 |

| 1.- IDENTIFICATIE - INLICHTINGEN | | | |
|---|---|----------------|--------------------|
| * Datum onderzoek | 12/01/2024 | Verslag nummer | JL2024_0012 |
| * Adres installatie | Moespikstraat 79 3300 Tienen | | |
| * Eigenaar of DNG | IMMO TIBO | | |
| * Installateur | ROOTECH Lange Grachtstraat 4 3320 Hoegaarden | BTW | BE 0652 718 740 |
| * DNB | Fluvius | EAN Code | 541448820061845709 |
| Type van de lokalen | Wooneenheid : huis – appartement Detail : zie schema in bijlage van dit verslag (JL2024_0012_bijlage) | | |

| 2.- BESCHRIJVING VAN DE AANSLUITING | | 3.- METINGEN EN OPGESTELD MATERIAAL | |
|--|---------------------|--|--------------------|
| Nominale spanning in Volt | 230V | Verspreidingsweerstand v.d. aardinrichting in Ω | 29,93 Ω |
| Automaat DNB | 40A | Algemeen isolatieniveau RI in M Ω | 0,53M Ω |
| Voedingskabel Hoofdbord \varnothing | 4x10mm ² | Borden | 1 |
| Nominale waarde v.d. bescherming v. d. aansluiting | Zie automaat DNB | Eindstroombanen | 17 |
| Type aardelektrode | PENNEN | Type algemene schakelaar | 4P 40A/300mA typeA |

| 4.- VASTGESTELDE INBREUKEN OP DE VOORSCHRIFTEN VAN HET BOEK 1 (KB 08/09/2019) | |
|--|-------------|
| 6.5.1 t/m 6.5.7.1 | |
| 4.1 | GEEN |
| | |
| | |

| 5.- BESLUIT |
|---|
| <p>1.- De elektrische installatie voldoet aan de voorschriften van het BOEK 1 (KB 08/09/2019) De volgende periodieke controle moet worden uitgevoerd uiterlijk op 12/01/2049 alsook voor de ingebruikname van elke belangrijke wijziging of beduidende uitbreiding voor deze datum. De ingangsklemmen van de automatische differentieelstroominrichting geplaatst bij het begin van de installatie waren – werden ontoegankelijk gemaakt door verzegeling. Het(de) ééndraadschema (s) en situatieplan(nen) werd(en) voor gezien getekend.</p> <p>2.- De elektrische installatie voldoet niet aan de voorschriften van het BOEK 1 (KB 08/09/2019) — De installatie mag in dienst blijven indien bij hoogdringendheid wordt voldaan aan de vastgestelde inbreuken en de gepaste maatregelen worden getroffen opdat de installatie geen gevaar vormt voor personen of goederen. — Een aanvullend bezoek moet door A''S''C worden uitgevoerd uiterlijk op 12 maanden na datum van het verslag.</p> <p>3.- De elektrische installatie voldoet niet aan de voorschriften van het BOEK 1 (KB 08/09/2019) en mag niet in dienst in dienst gesteld worden.</p> |

6.-UITGEVOERDE CONTROLES

Onderzoek conform interne **procedures 23** en werkinstructie **E006** op basis van de vermelde voorschriften bij het uitvoeren van het gelijkvormigheidsonderzoek van huishoudelijke elektrische installaties.
 Identificatie meettoestel : Metrel 3102 BT

| | |
|-----|---|
| 6 a | De overeenstemming tussen de geïnstalleerde differentieelstroominrichtingen en de waarde van de spreidingsweerstand van de aardelektrode; |
| 6 b | De overeenstemming tussen de geïnstalleerde beschermingsinrichtingen tegen overstroom en de doorsneden van de respectievelijke stroombanen die ze beschermen. |
| 6 c | De overeenstemming tussen de uitvoering van de elektrische installatie overeenkomstig de eendraadschema's en de situatieplannen; |
| 6 d | Controle van vast of vast opgesteld materieel (correcte keuze, installatie en samenbouw ter plaatse) |
| 6 e | De controle van de continuïteit van de equipotentiale verbindingen (hoofd – en bijkomende) en van de beschermingsgeleiders van de stopcontactdozen en van de vast opgestelde of verplaatsbare toestellen met vaste standplaats van klasse I |

7.- Plichten van de Eigenaars, Beheerders, Huurders

| | |
|-----|---|
| 7 a | De eigenaar, beheerder of huurder is verplicht het verslag van het onderzoek te bewaren in het dossier van de elektrische installatie, samen met de ééndraadschema's en de situatieplannen. |
| 7 b | De eigenaar, beheerder of huurder is verplicht in het dossier elke wijziging aangebracht aan de elektrische installatie te vermelden. |
| 7 c | De eigenaar, beheerder of huurder is verplicht de Federale Overheidsdienst die Energie onder zijn bevoegdheid heeft onmiddellijk in te lichten over elk ongeluk van personen overkomen en rechtstreeks of onrechtstreeks te wijten aan de aanwezigheid van elektriciteit. |

8.- NOTA'S

| | | |
|-------|---|--|
| 8.1.- | Installatie aangevat voor 01/10/1981 * | Eventuele afwijkingen waarmee rekening gehouden werd : Boek 1 – 8.2.1 |
| | Installatie aangevat voor 01/06/2023 * | Eventuele afwijkingen waarmee rekening gehouden werd : Boek 1 – 8.2.2 |
| | Installatie aangevat na 01/06/2023 * | KB 05 maart 2023 – BS 28 maart 2023 |
| | | |
| | | |
| | | |
| | | |
| | | |
| | | |

* *Schrappen wat niet van toepassing is*

9.- DE AGENT-BEZOEKER BELAST MET HET ONDERZOEK

| | |
|---------------------------|--|
| NAAM & handtekening | Luyckx Johan 12/01/2024 |
|---------------------------|--|

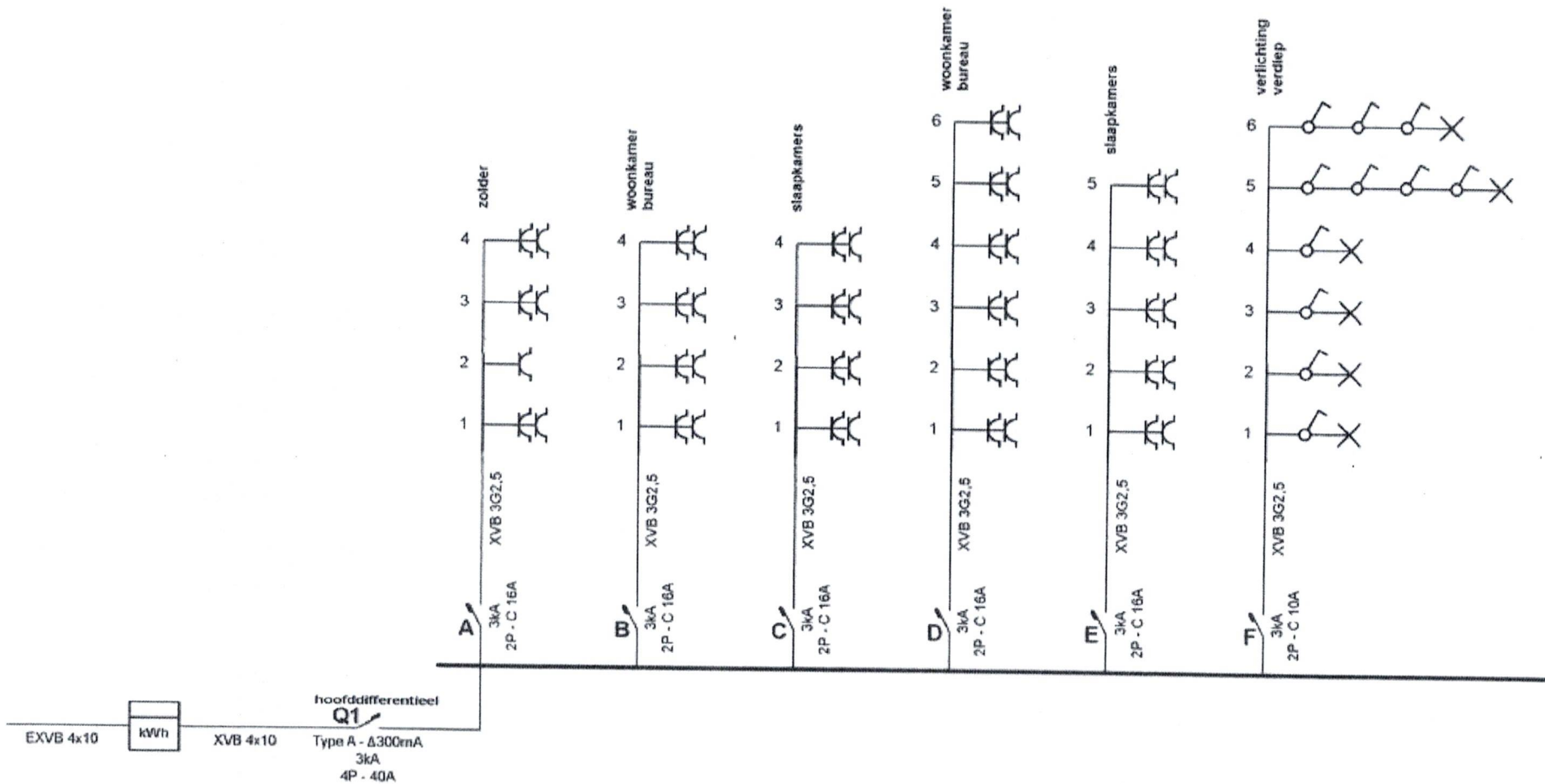

A" S" C.
Johan LUYCKX
 Inspecteur A" S" C
 12/01/2024

Plaats van de elektrische installatie
 Immo Tibo
 moespikstraat 79
 3300 Tienen

Installateur
 Rootech
 Lange Grachtstraat 4
 3320 Hoegaarden
 GSM: 0474 49 57 54
 e-mail: roosen_ezra@hotmail.com
 BTW BE 0652.718.740

p. 1/8
 Eendraadschema
 Datum: 20/12/2023
 2 x 230V ~ 50Hz

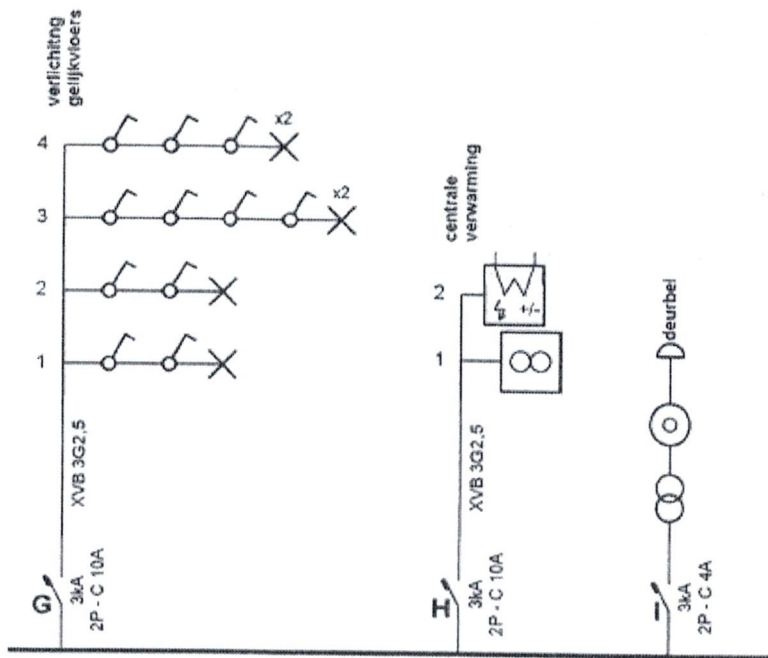

A'S'C.
Johan LUYCKX
 Inspecteur A'S'C

Plaats van de elektrische installatie
 Immo Tibo
 moespikstraat 79
 3300 Tienen

Installateur
 Rootech
 Lange Grachtstraat 4
 3320 Hoegaarden
 GSM: 0474 49 57 54
 e-mail: roosen_ezra@hotmail.com
 BTW BE 0652.718.740

p. 2/8
 Eendraadschema
 Datum: 20/12/2023
 2 x 230V ~ 50Hz

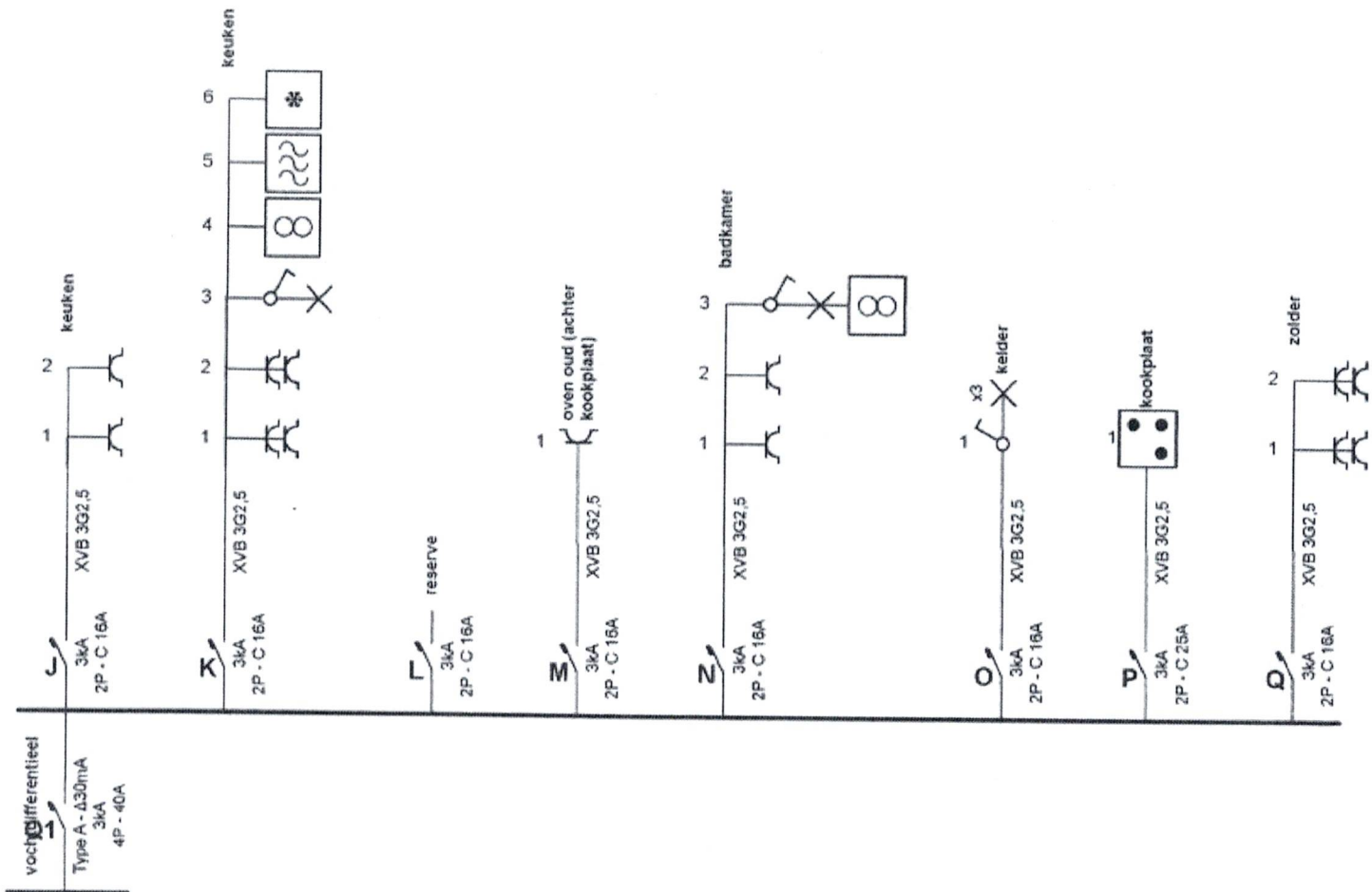

A" S" C
Johan LUYCKX
 Inspecteur A" S" C

Plaats van de elektrische installatie
 Immo Tibo
 moespikstraat 79
 3300 Tienen

Installateur
 Rootech
 Lange Grachtstraat 4
 3320 Hoegaarden
 GSM: 0474 49 57 54
 e-mail: roosen_ezra@hotmail.com
 BTW BE 0652.718.740

p. 3/8
 Eendraadschema
 Datum: 20/12/2023
 2 x 230V ~ 50Hz

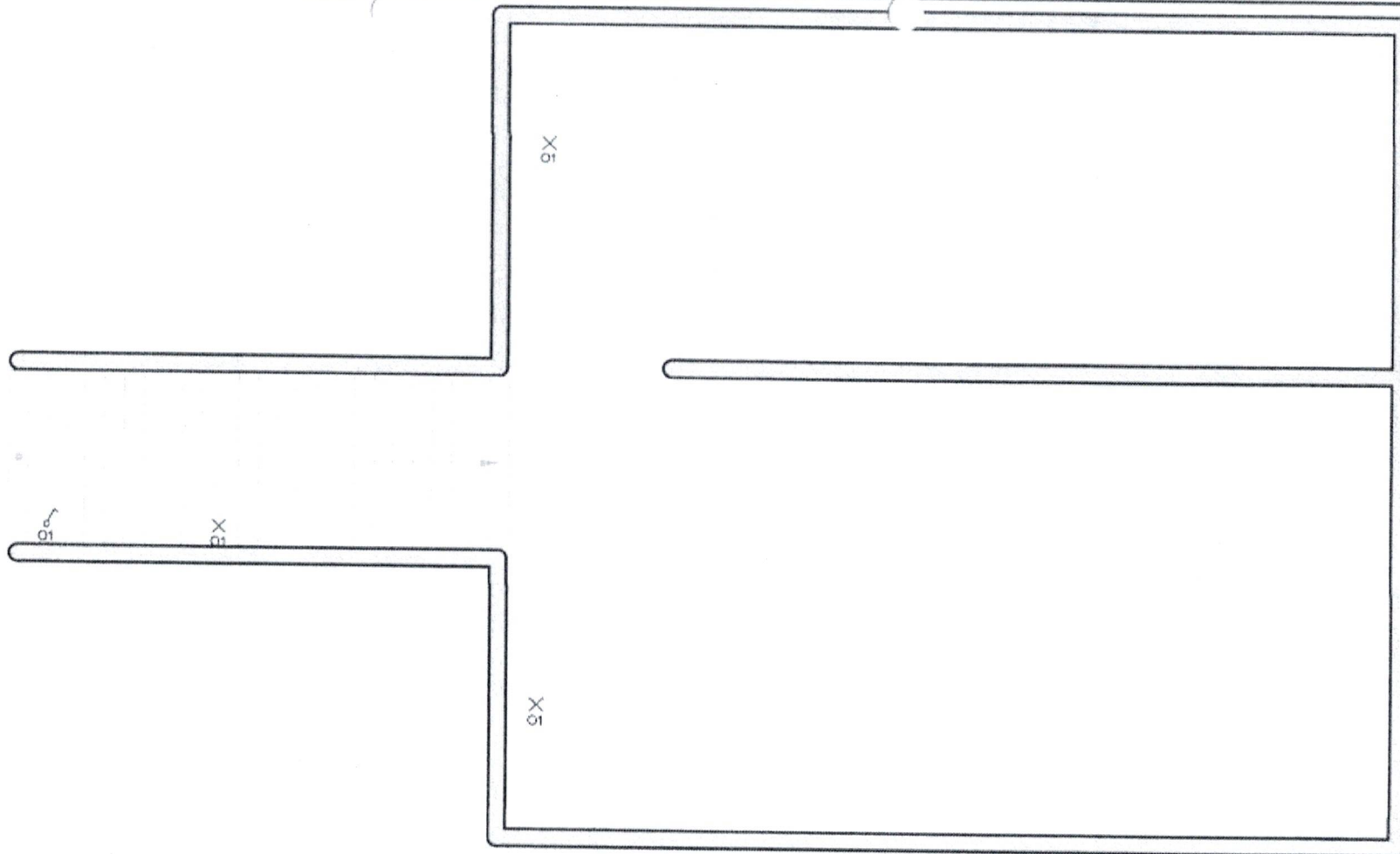

Kelder

Plaats van de elektrische installatie

Immo Tibo
moespikstraat 79
3300 Tienen

Installateur

Rootech
Lange Grachtstraat 4
3320 Hoegaarden
GSM: 0474 49 57 54
e-mail: roosen_ezra@hotmail.com
BTW BE 0652.718.740

p. 4/8
Situatieschema

Datum: 20/12/2023

2 x 230V ~ 50Hz

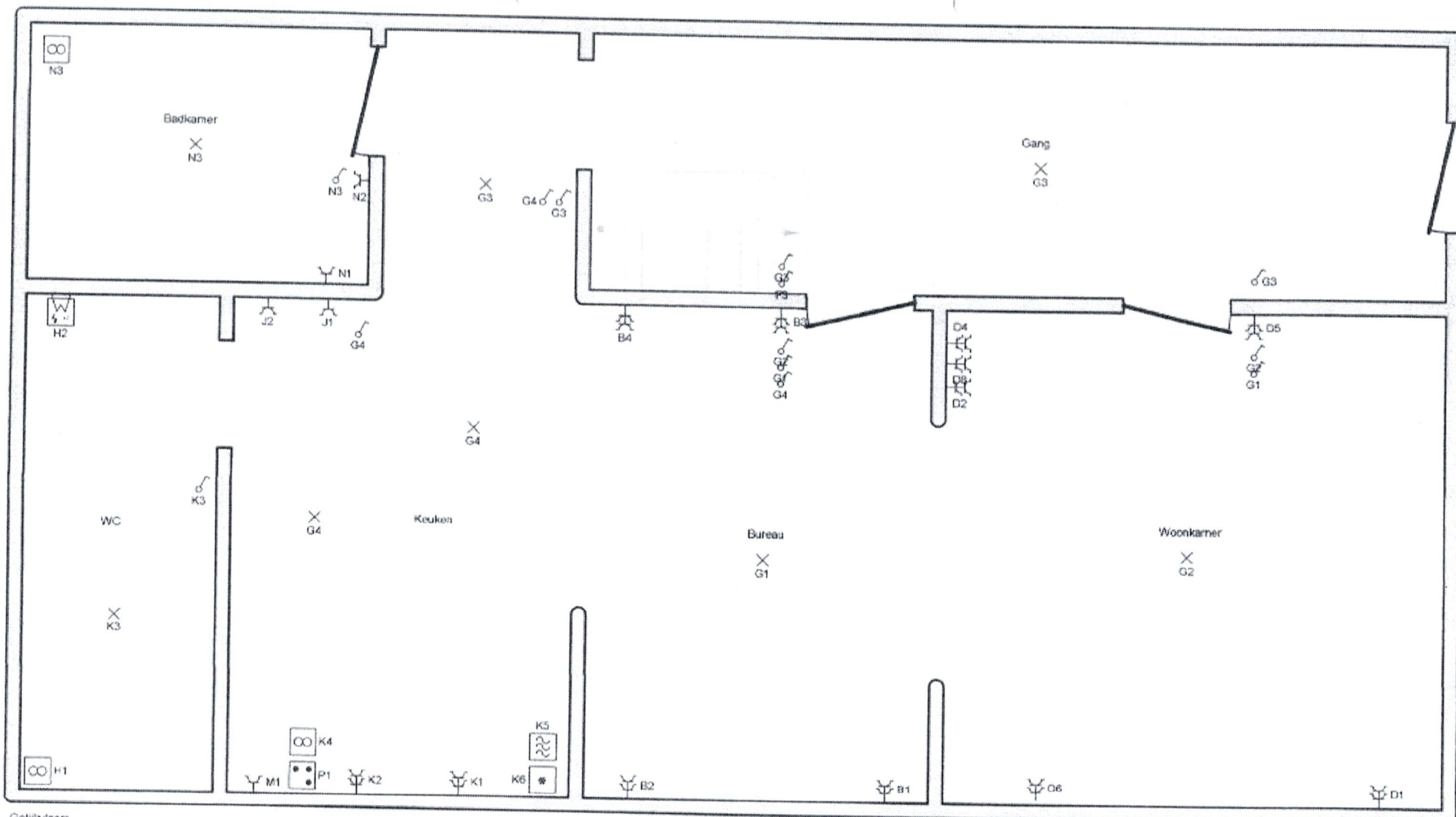

Getijlveers

Plaats van de elektrische installatie
 Immo Tibo
 moespikstraat 79
 3300 Tienen

Installateur
 Rootech
 Lange Grachtstraat 4
 3320 Hoegaarden
 GSM: 0474 49 57 54
 e-mail: roosen_ezra@hotmail.com
 BTW BE 0652.718.740

p. 5/8
 Situatieschema
 Datum: 20/12/2023
 2 x 230V ~ 50Hz

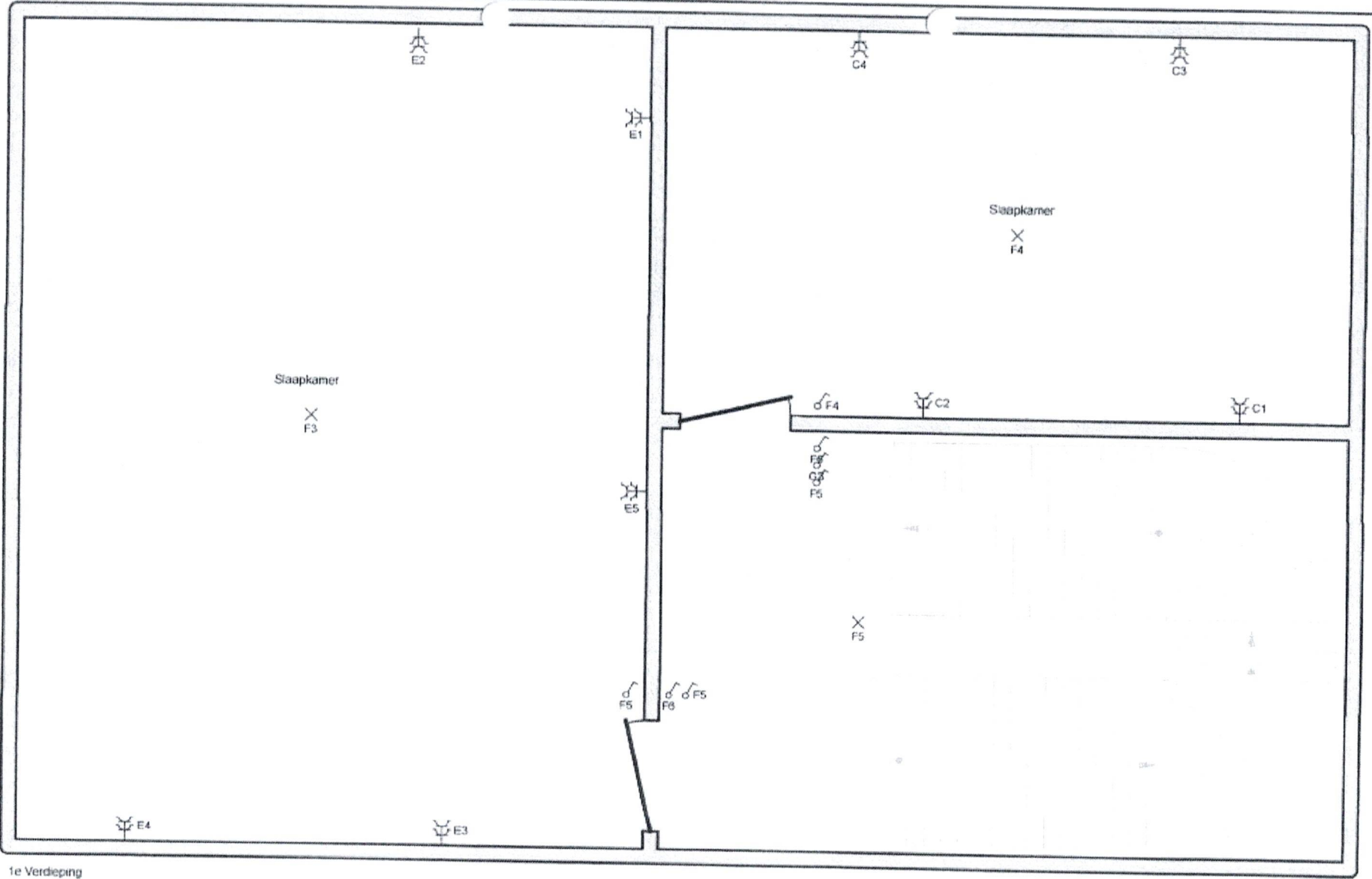

1e Verdieping

Plaats van de elektrische installatie
 Immo Tibo
 moespikstraat 79
 3300 Tienen

Installateur
 Rootech
 Lange Grachtstraat 4
 3320 Hoegaarden
 GSM: 0474 49 57 54
 e-mail: roosen_ezra@hotmail.com
 BTW BE 0652.718.740

p. 6/8
Situatieschema
 Datum: 20/12/2023
 2 x 230V ~ 50Hz

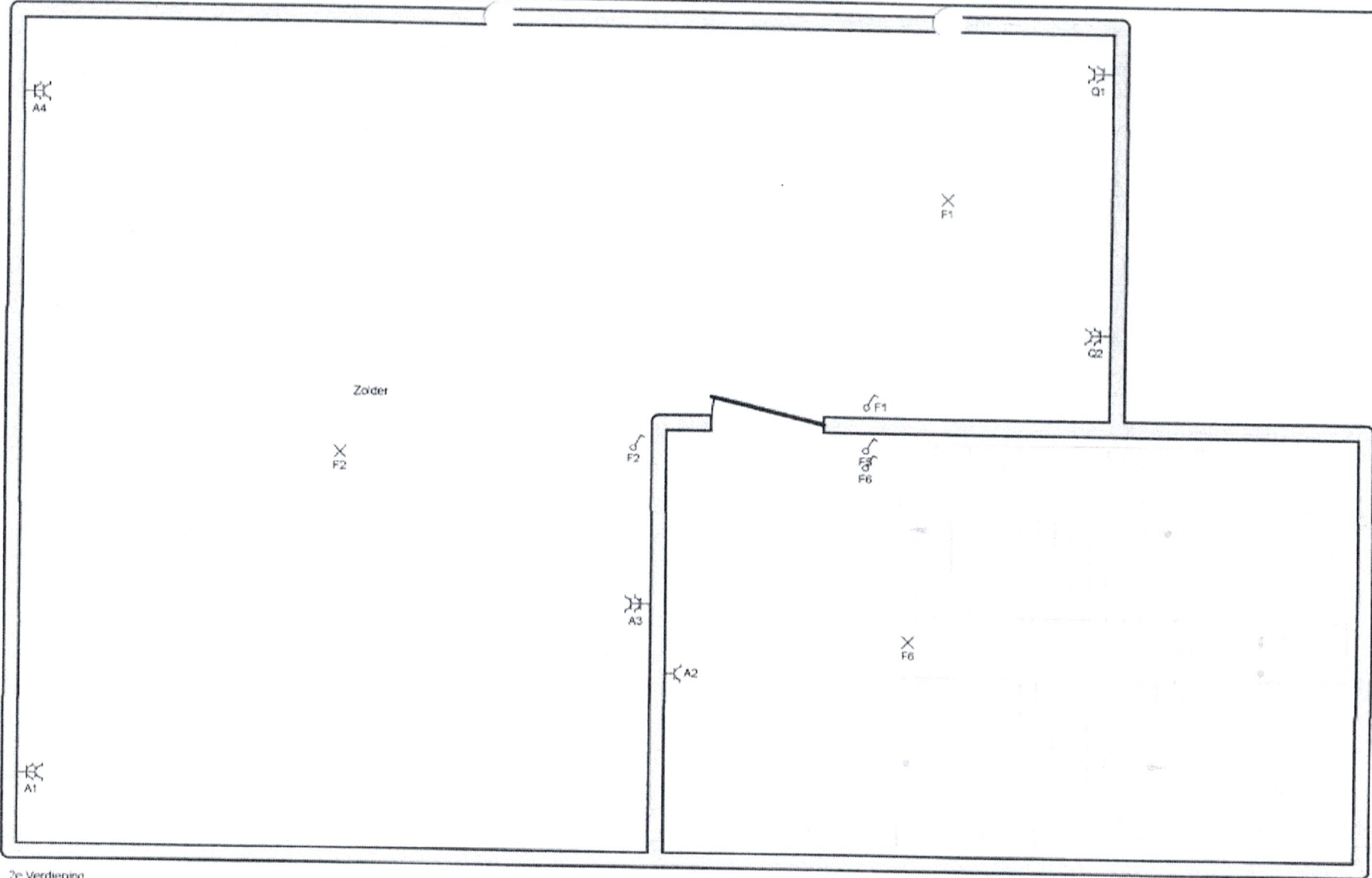

2e Verdieping

| | | |
|---|--|--|
| <p>Plaats van de elektrische installatie Immo Tibo moespikstraat 79 3300 Tienen</p> | <p>Installateur Rootech Lange Grachtstraat 4 3320 Hoegaarden GSM: 0474 49 57 54 e-mail: roosen_ezra@hotmail.com BTW BE 0652.718.740</p> | <p>p. 7/8 Situatieschema Datum: 20/12/2023 2 x 230V ~ 50Hz</p> |
|---|--|--|

- Q1 hoofddifferentieel
- A zolder
- B woonkamer bureau
- C slaapkamers
- D woonkamer bureau
- E slaapkamers
- F verlichting verdiep
- G verlichting gelijkvloers
- H centrale verwarming
- I deurbel
- J keuken
- K keuken
- L reserve
- M oven oud (achter kookplaat)
- N badkamer
- O kelder
- P kookplaat
- Q zolder

Plaats van de elektrische installatie
 Immo Tibo
 moespikstraat 79
 3300 Tienen

Installateur
 Rootech
 Lange Grachtstraat 4
 3320 Hoegaarden
 GSM: 0474 49 57 54
 e-mail: roosen_ezra@hotmail.com
 BTW BE 0652.718.740

p. 8/8
 Lijst Kringen
 Datum: 20/12/2023
 2 x 230V ~ 50Hz