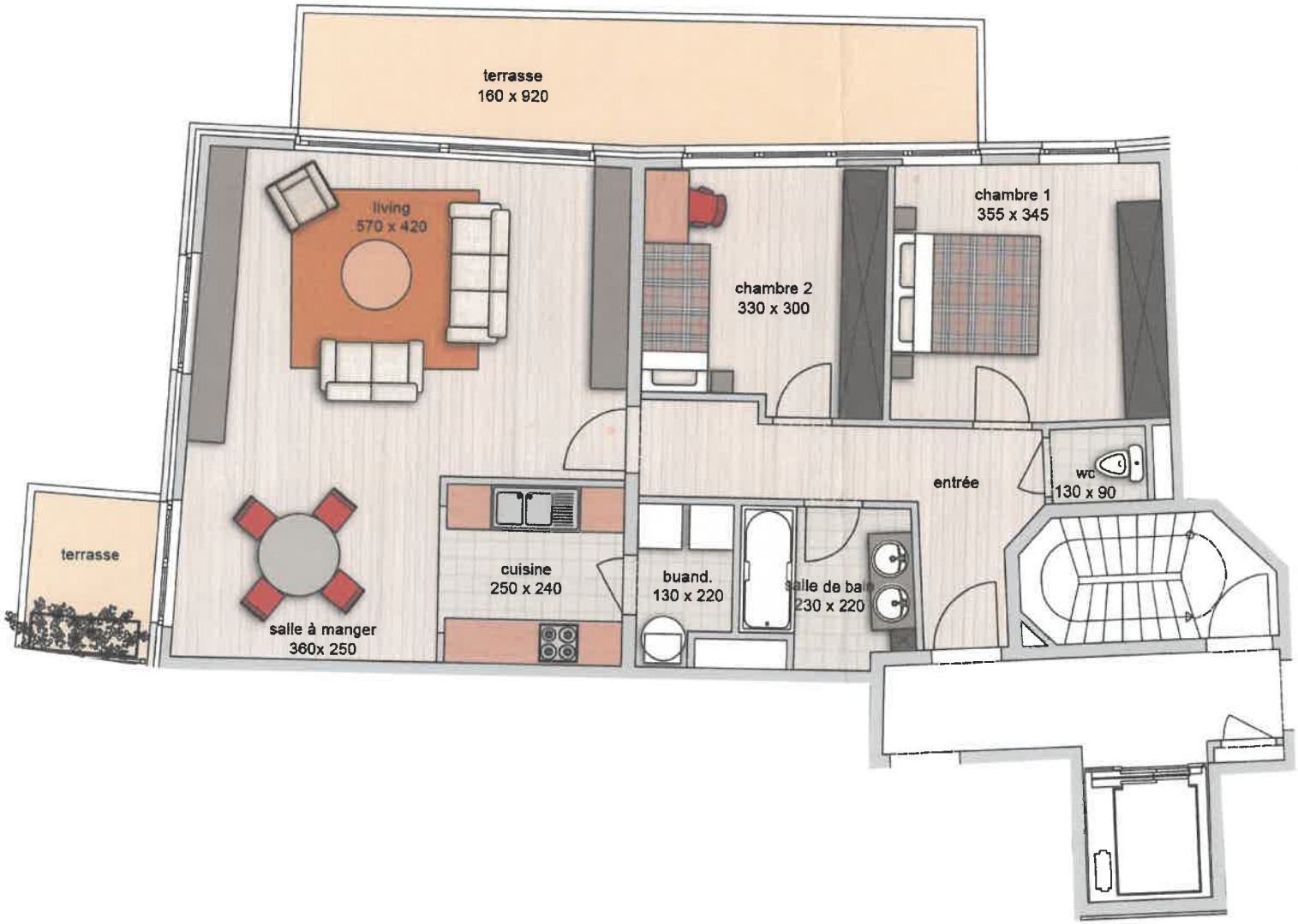

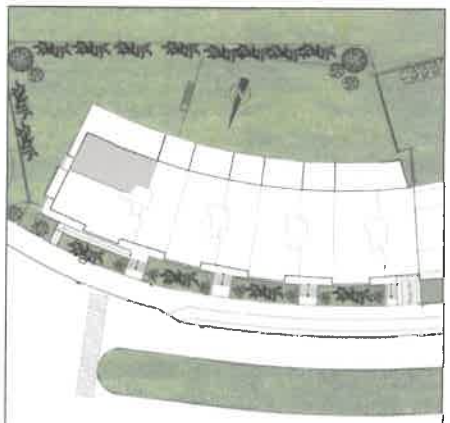

IMMOGRA

PROJECT DEVELOPMENT

Résidence Les Jardins d'Artémis - appartement B1-4

Document non contractuel

Tous les meubles et appareils sont à titre indicatif