

Keuringsverslag van een elektrische laagspanning- en zeer lage spanningsinstallatie

CONFORM

Datum keuring: 30/01/2024

Inspecteur: Dirk Swalens

Mentor:

Installateur: -

ID-label:

Klantreferentie:

B.T.W. nr.:-

Merk en type meettoestel: Metrel Eurotest
ET61557

Serienummer: 19481222

Datum verslag: 30/01/2024

Plaats van het onderzoek

Straatnaam	Mechelbaan
Huisnummer	47
Busnummer	
Postcode	2861
Gemeente	Sint-Katelijne-Waver
Land	België

Eigenaar

Naam	Noels
Straatnaam	Mechelbaan
Huisnummer	47
Busnummer	
Postcode	2861
Gemeente	Sint-Katelijne-Waver
Land	België

Installateur

Naam	Charris Andries
BTW nr.	-
Telefoonnummer	+32 497 64 86 75
E-mail	charrisandries@gmail.com

Type : woning

EAN : 541448820061671629

Teller Nr.: : 1SAG3105063735

Afbeelding schakel- en verdeelbord:



Aard onderzoek:

Controlebezoek van een huishoudelijke installatie volgens (KB 08/09/2019) - AREI Boek 1- 6.5. en 4.2.4.3.

Netbeheerder: FLUVIUS

Spanning: 3N400V

Meter / bord verbinding: 10 mm²

Max beveiliging: 40 A

Aantal borden: 2

Aantal kringen: 29

Aardelektrode: Verticaal of schuin in de grond gedreven staven, pennen of geleiders

Ri algemeen: 18,81 MΩ

RE: 1,13 Ω

OK

OK



DIFFERENTIEELSTROOMINRICHTING

IΔ (mA)	In (A)	In - andere (A)	Ist	Type	Beveiligde kringen	Test	x 2,5
300	40		22,5kA2s (3000A)	A	Alle	OK	OK
30	40		22,5kA2s (3000A)	A	5	OK	OK

BESCHRIJVING INSTALLATIE

Aantal kringen	Curve	Bescherming IN (A)	(andere)	P	Sectie (mm²)
1	C	20		4	2,5
15	C	20		2	2,5
7	C	16		2	2,5
1	C	40		4	10
1	C	16		4	-
1	C	25		4	6
1	C	10		2	1,5
2	C	20		2	-

Visueel nazicht (algemeen)	OK	Directe aanraking	OK	Indirecte aanraking	OK
Aansluitingen	OK	schema in bijlage door Aceg vzw	NA		
Equipotentiale verbindingen	OK	Doorsnede geleiders	OK		
Continuïteit	OK	Verlichting / toestellen	NVT		

OPMERKINGEN - INBREUKEN - NOTA'S

nota/note 2 Geen inbreuken vastgesteld.

De keuring betreft enkel de zichtbare en bereikbare plaatsen
 Zolderverdieping nog niet afgewerkt
 Stopcontacten keuken boven werktabelt nog niet geplaatst

BESLUIT

De elektrische installatie voldoet aan de voorschriften van het KB 08/09/2019 - AREI Boek 1. Het volgende controlebezoek is te voorzien voor 30/1/2049

- De nodige maatregelen werden genomen, zodat de ingangsklemmen van de automatische differentieelstroominrichting, geplaatst aan het begin van de installatie, ontoegankelijk zijn gemaakt door verzegeling.
- Het (de) eendraadsschema(s) en het (de) situatieplan(nen) werd(en) door het erkend organisme voor gezien getekend.

Deze pdf-versie van het keuringsverslag is de originele versie en mag worden verspreid..

Aantal bijlage(n): 9

VRIJGAVE VAN HET KEURINGSVERSLAG

De inspecteur Dirk Swalens

Plichten van de eigenaar, beheerder, huurder voor de installatie onderworpen aan het AREI Boek 1 afdeling 9.1.2.

Het verslag dient te worden bewaard in het dossier van de elektrische installatie.

Elke wijziging dient te worden vermeld in het elektrisch dossier.

Elk ongeval overkomen van personen en te wijten, rechtsreeks of onrechtstreeks, aan de aanwezigheid van de elektrische installatie dient onmiddellijk meegedeeld te worden aan de algemene Directie Energie van de Federale Overheidsdienst Economie.

Kwaliteit

De reproductie van dit document is enkel toegelaten in zijn integrale vorm en enkel met het schriftelijk akkoord van het controleorgaanisme en de aanvrager.

De keuring beperkt zich tot de zichtbare en normaal toegankelijke delen van de installatie.

Voor vragen of algemene voorwaarden verwijzen wij graag naar www.aceg.be

BE53 0689 0209 2953 | BTW BE0839.866.481

Stappenplan voor een installatie die conform is:

Stap 1	Stap 2	Stap 3	Stap 4
Lees dit proces-verbaal zorgvuldig en besteed aandacht aan de eventuele nota's	Als u grote wijzigingen of uitbreidingen aan de installatie aanbrengt, moet u deze laten controleren.	De volgende periodieke keuring is voorzien voor 30/1/2049	ACEG staat tot uw dienst voor alle noodzakelijke keuringen.

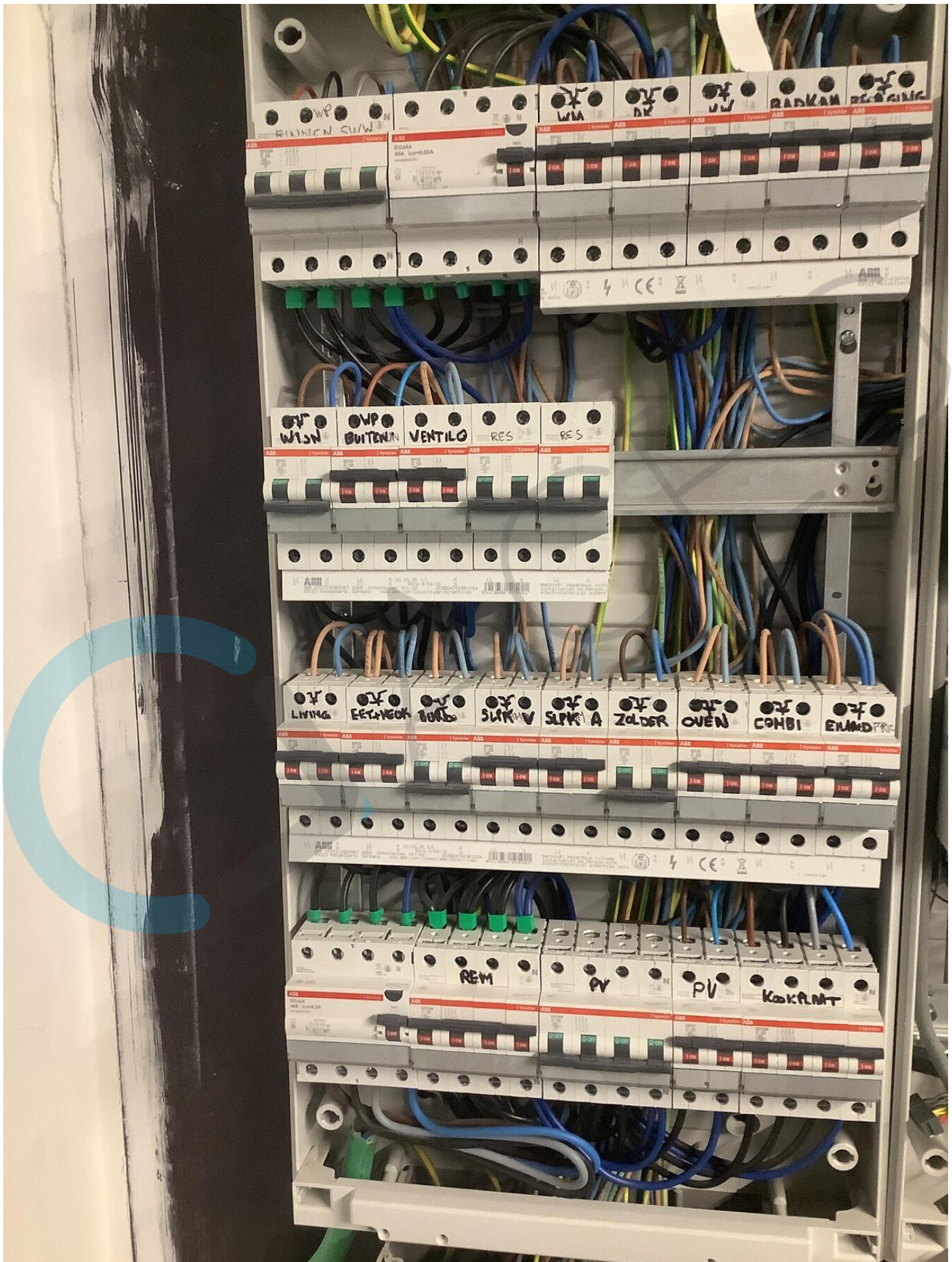

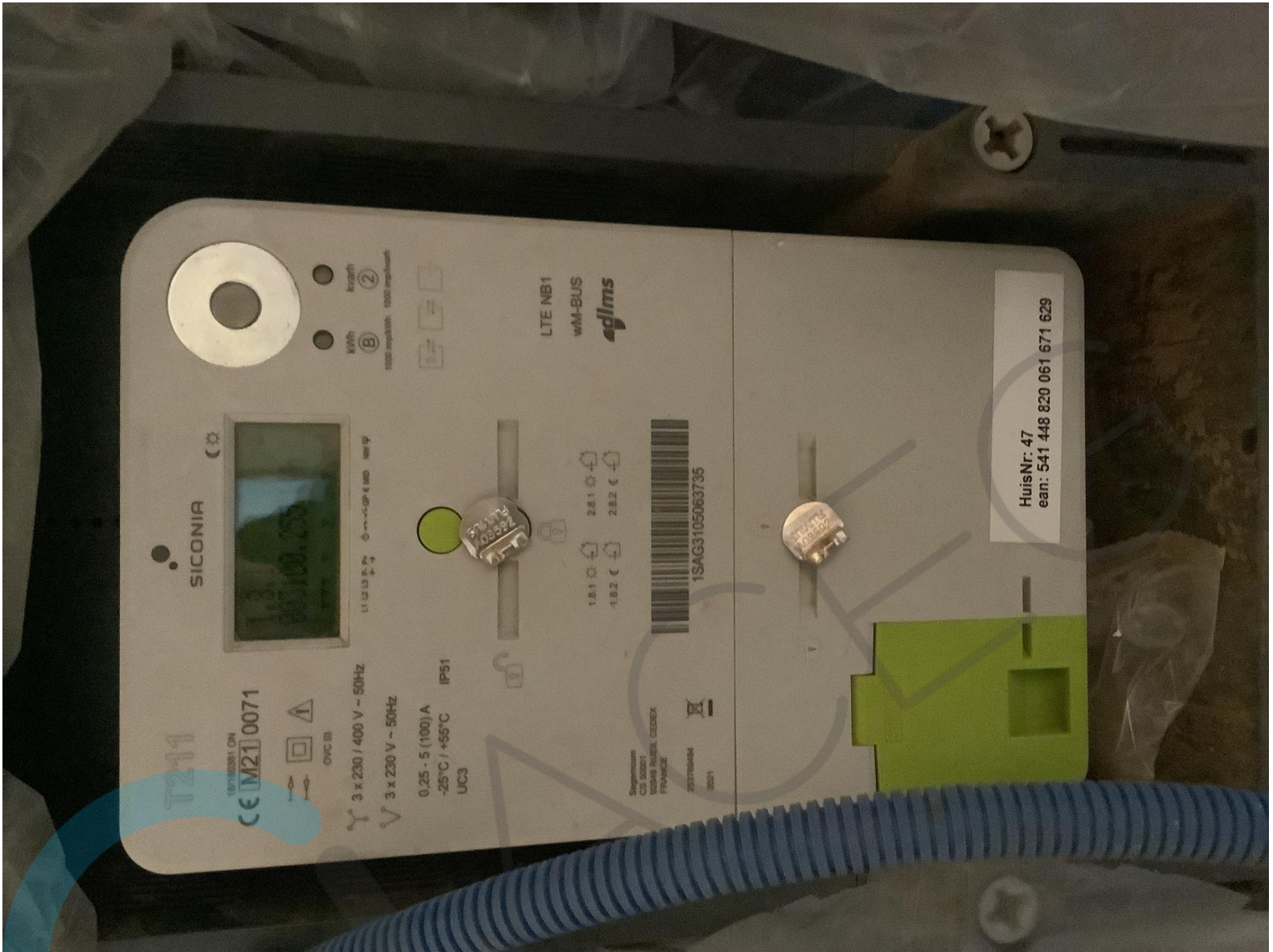

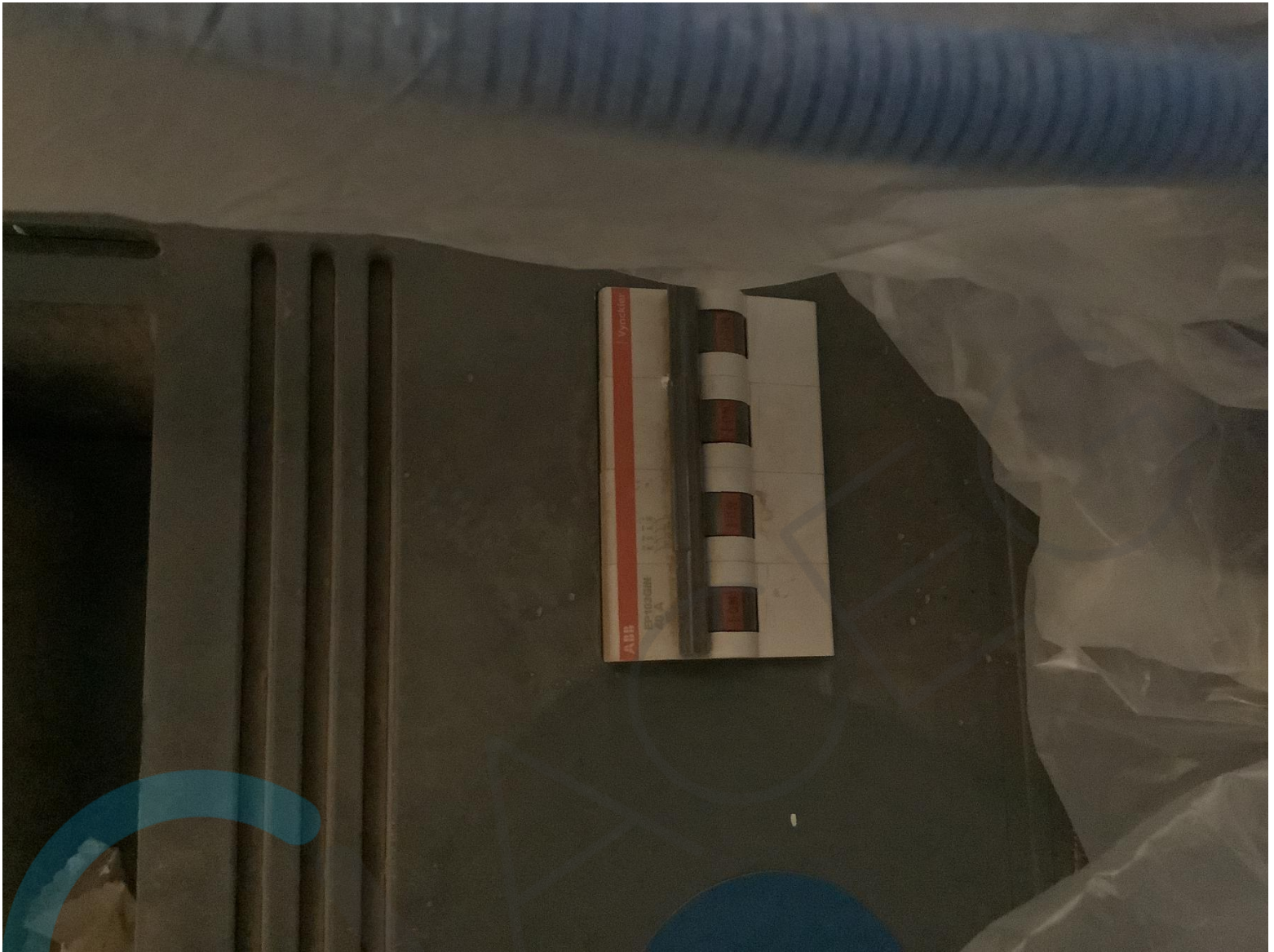





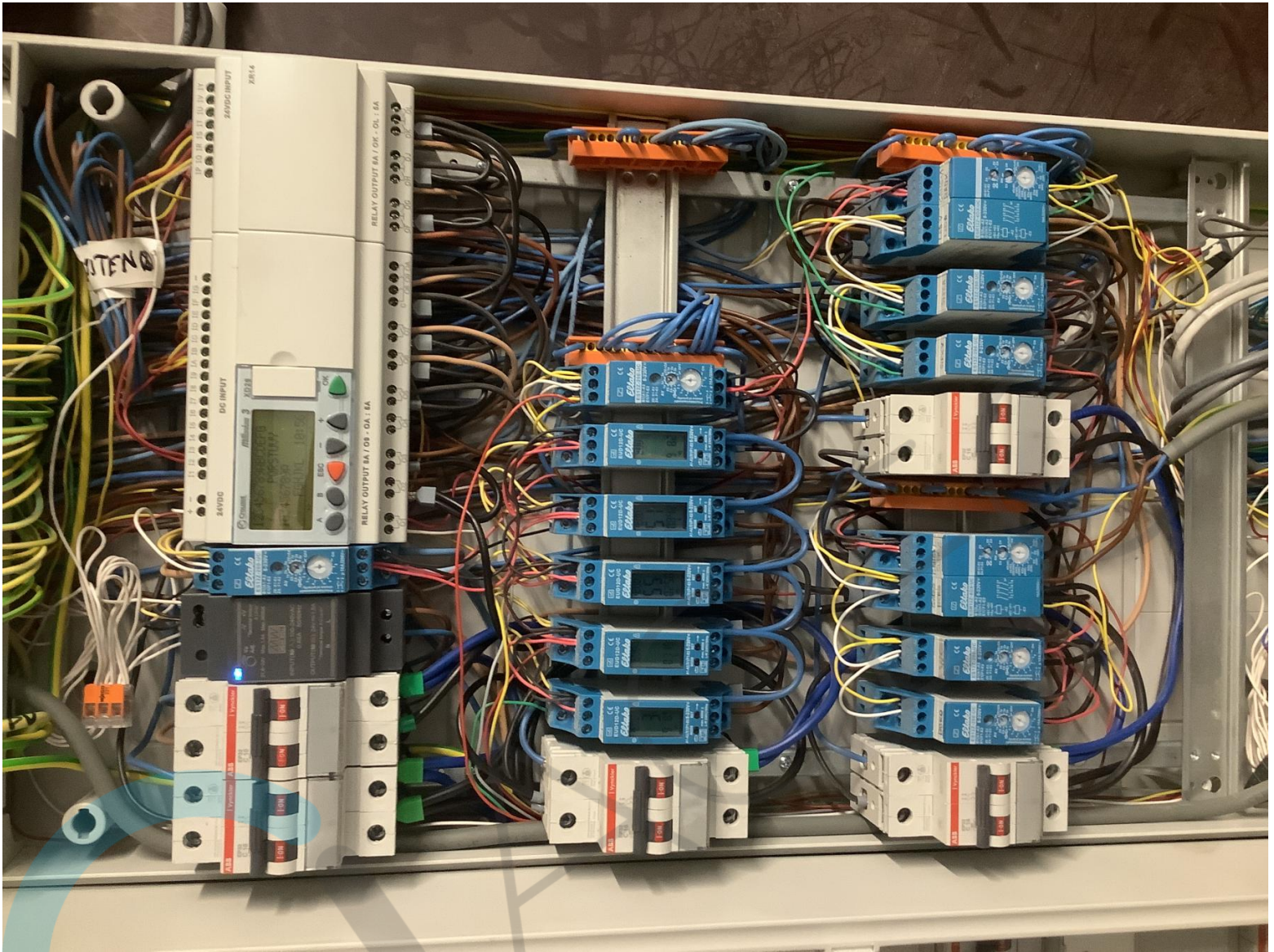

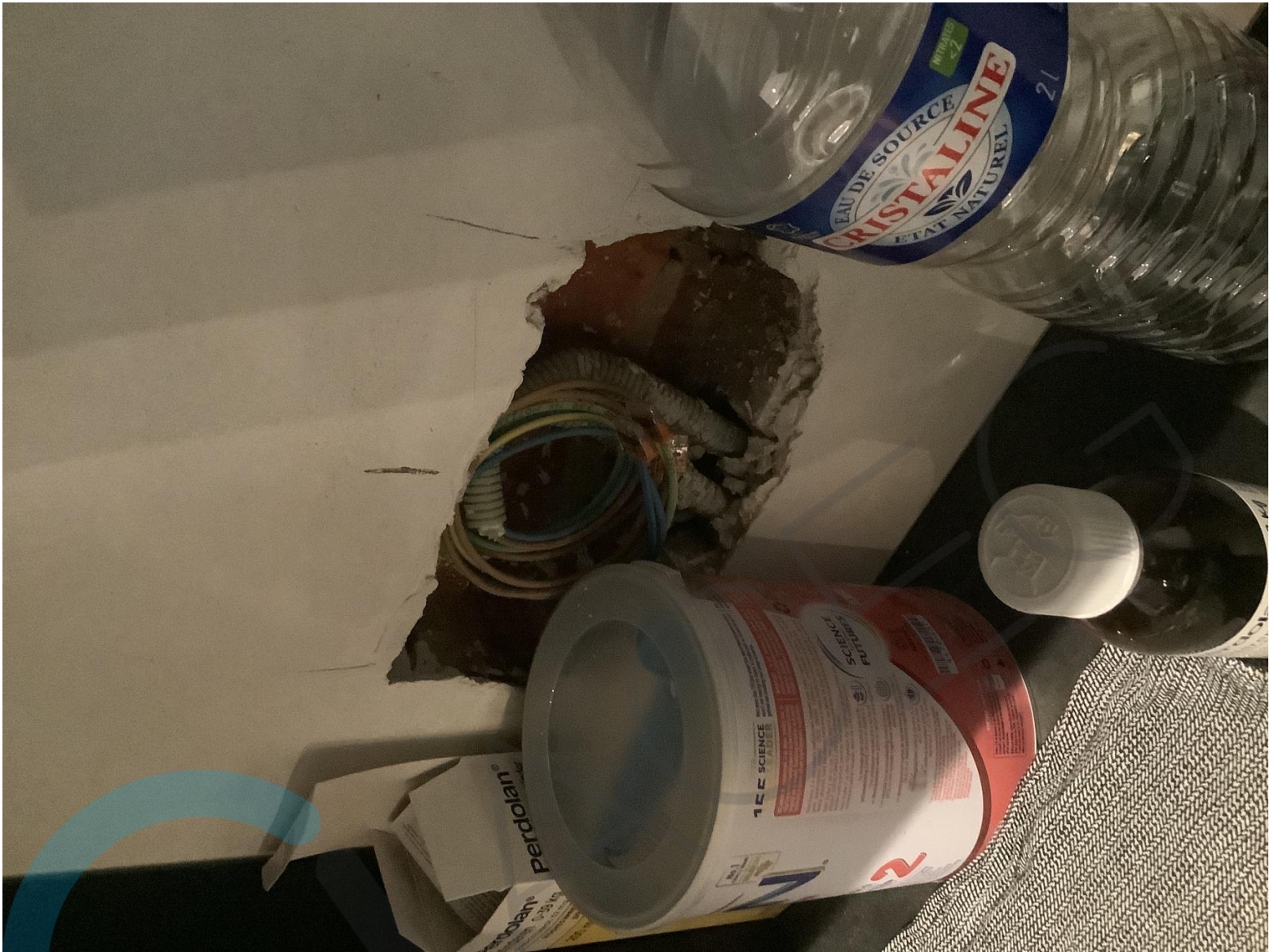

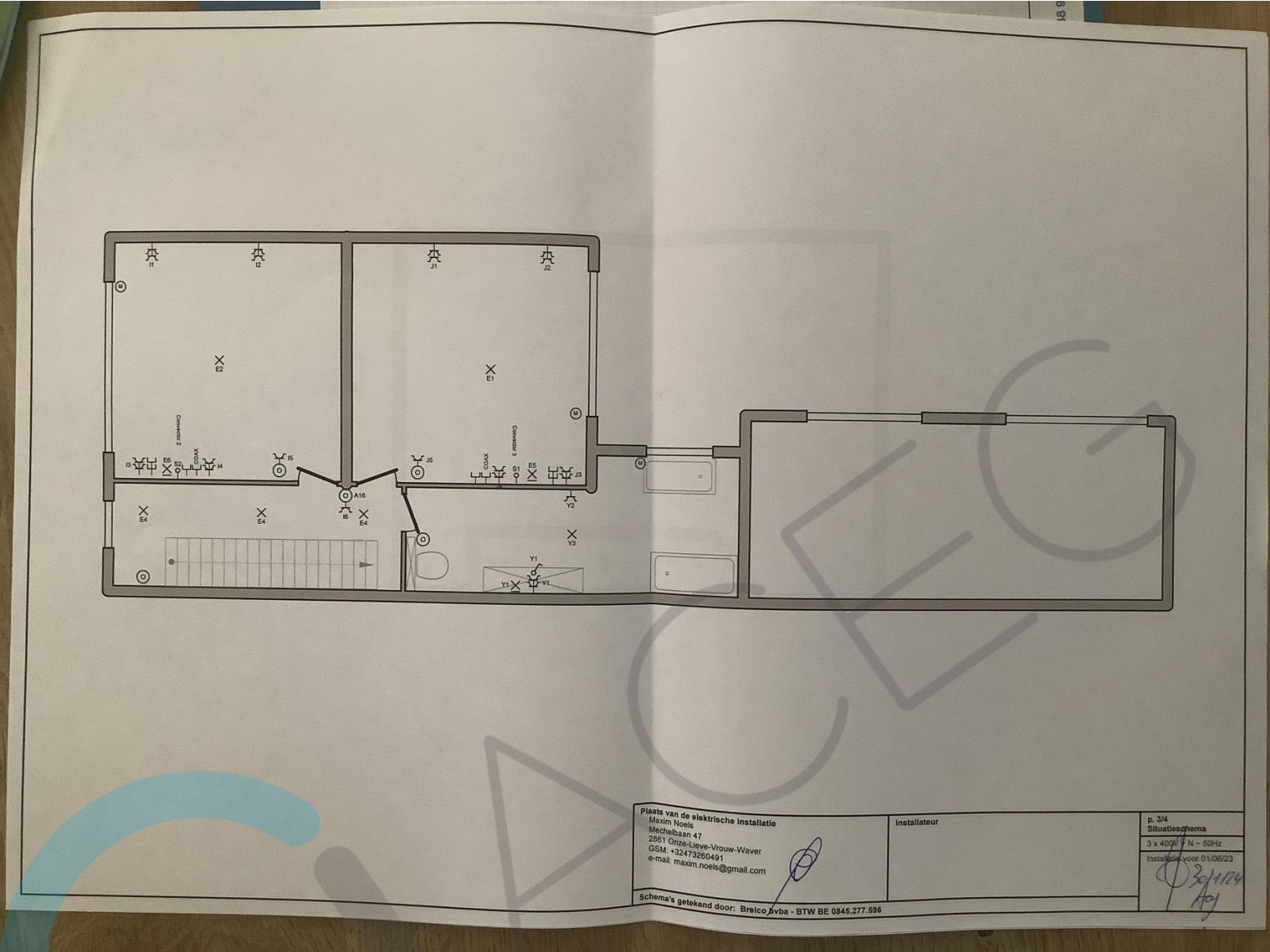

Plaats van de elektrische installatie
Maxim Noels
Mechelbaan 47
2891 Onze-Lieve-Vrouw-Waver
GSM: +32473260491
e-mail: maxim.noels@gmail.com

Installateur

p. 3/4
Situatieschema
3 x 40W / N - 50Hz
Installatie voor 01/06/23
30/1/24
Hoy

Schema's getekend door: Brelco Jvba - BTW BE 0845.277.596

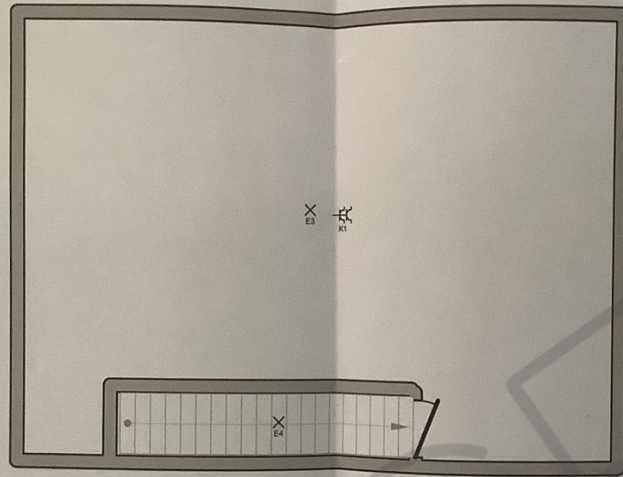

Plaats van de elektrische installatie
Maxim Noels
Mechelbaan 47
2851 Onze-Lieve-Vrouw-Waver
GSM: +32473260491
e-mail: maxim.noels@gmail.com

Installateur

p. 44
Situatieschema
3 x 400V - N - 50Hz
Instalatie voor 01/06/23

10/1/23
Hxy

Schema's getekend door: Breico bvba - BTW BE 0845.277.596



