

Légende

Electricité

- Interrupteur unipolaire
- Interrupteur unipolaire va-et-vient
- Interrupteur bipolaire
- Interrupteur unipolaire multidirectionnel
- Point lumineux
- Point lumineux mural
- Détecteur d'incendie autonome
- Prise encastrée
- Prise RJ45 + coax.
- Prises doubles encastrées horizontales
- Prises doubles encastrées verticales
- Parlophone
- Thermostat
- Alimentation

Ventilation

- Bouche d'extraction plafonnrière
- Bouche d'extraction murale

Faux-plafonds

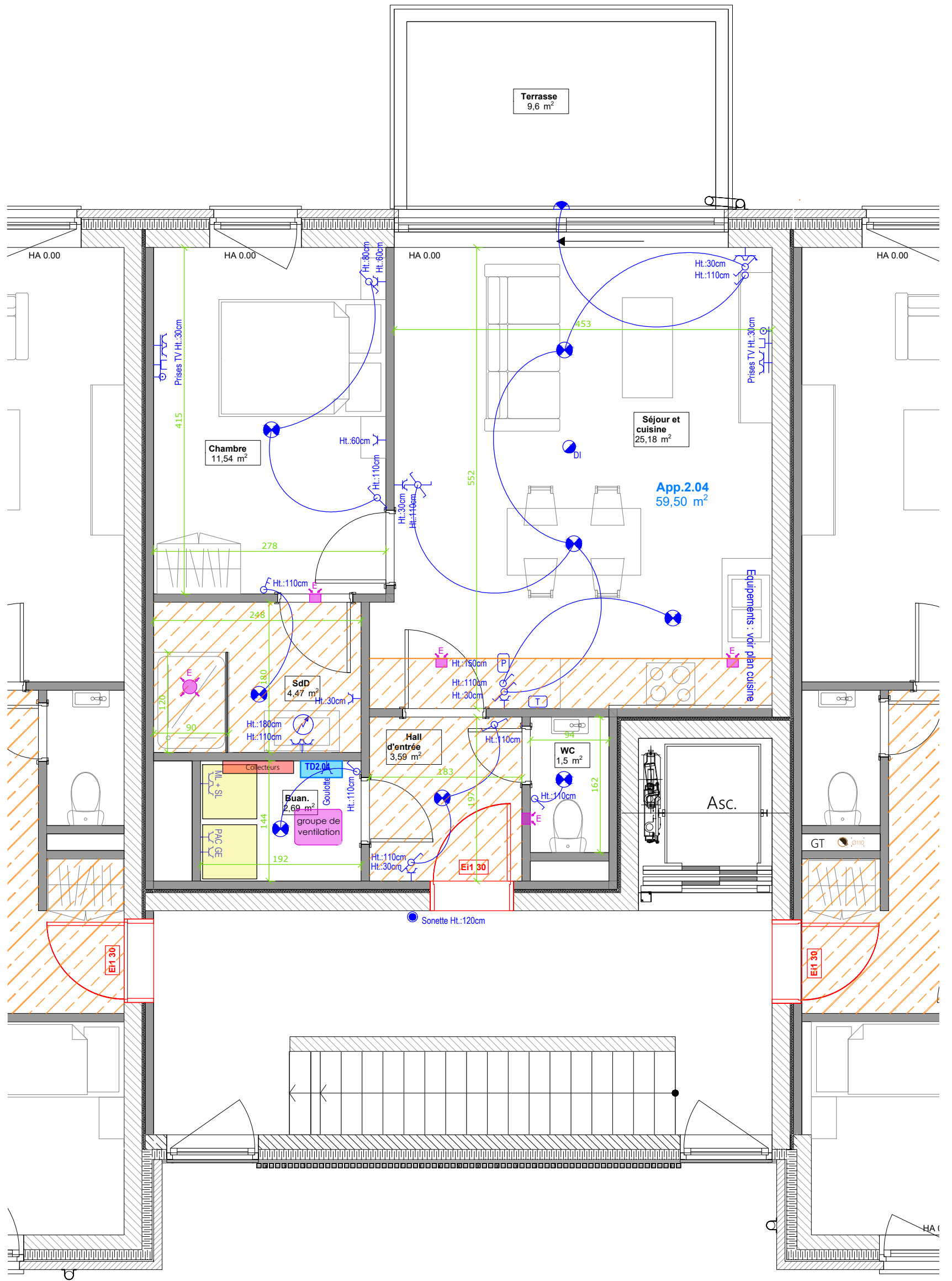

<p>Maitre de l'ouvrage</p> <p>Entreprises Kooelberg</p>	<p>OHEY Projet Alta Loca</p> <p>Immeuble I3 de 18 appartements</p>	<p>Notes</p> <p>Les meubles et électroménagers indiqués sur les plans sont figuratifs. L'appartement est vendu non meublé. Pour la disposition des meubles de cuisines ainsi que de l'implantation des prises, il faudra se référer aux détails du cuisiniste. Les retombées, soffites, faux-plafonds et canalisations ne sont pas représentées. La hauteur sous faux-plafonds peut varier entre 230 et 260cm suivant les contraintes techniques Les bouches de ventilation ainsi que les radiateurs peuvent faire l'objet de déplacements pour des raisons techniques de mise en oeuvre. Sous réserve de vérification et d'approbation.</p>														
<p>Architecture</p> <p>arcoplan ARCHITECTES ASSOCIÉS</p>	<p>Appartement A2.04</p> <p>Echelle : 1/50</p> <p>Date : 13/03/2026</p>	<p>Modifications</p> <table border="1" style="width: 100%; border-collapse: collapse;"> <tr> <td style="width: 50%;">0 Première diffusion</td> <td style="width: 20%;">D</td> <td style="width: 30%;">H</td> </tr> <tr> <td>A</td> <td>E</td> <td>I</td> </tr> <tr> <td>B</td> <td>F</td> <td>J</td> </tr> <tr> <td>C</td> <td>G</td> <td>K</td> </tr> </table>	0 Première diffusion	D	H	A	E	I	B	F	J	C	G	K		
0 Première diffusion	D	H														
A	E	I														
B	F	J														
C	G	K														