

Klantverantw.:
Opdrachtn.:
Klantnr.: 42159
Cont.pers.: Bachot Marc
Tel.: -
Fax: -
GSM: 0495187072
e-mail: info@be-energy.be



Onafhankelijk Controle Bureel v.z.w.

ProKo.: LS01
Verslagnr.: 4575254
Voort. verslagnr.:
Datum: 12/08/2015

Klant / Opdrachtgever:
BE-ENERGY
KWIKKAARD 16
2980 ZOERSEL

Afdeling: ELE

VERSLAG VAN ONDERZOEK VAN EEN ELEKTRISCHE L.S. INSTALLATIE VOOR EEN DEFINITIEVE OF RESIDENTIELE AANSLUITING
(uitgevoerd onder BELAC accreditatie volgens interne procedure QPRO/ELE/001, §7.3)

ALGEMEENHEDEN

Toestel/Install. ID: Aard installatie: bestaande Type lokalen: woning
Plaats onderzoek: BEUTELS LINDA TEN HOF LAAN 12 ZOERSEL 2980
Aard onderzoek: controlebezoek Volgens AREI Art.: 86/271
Datum onderzoek: 12/08/2015 Volgende binnen 300 maand of vóór 31/08/2040 Onderzoeker: VERVENNE GODFRIED
Eigendom van: BEUTELS LINDA
Installateur: BE-ENERGY
B.T.W.: 0899108836 ID-kaart: - Uitgereikt te: - Datum: -

BESCHRIJVING

EAN nr.: - Teller nr.: - Stand I: - Stand II: -
Aansluiting: ondergronds Wachtbuis: geplaatst Isolatieplaat: niet aanwezig
Dienstspanning: 3 x 400V+N Max. beveiliging: 40A Hoofdbeveiliging: aut. 4p 40A Schak.: aut.maatsch.
Meter-bordverbinding: kabeltype: VOB aantal geleiders: 4 doorsnede: 10 mm²
Voedingsbekabeling: kabeltype: EXVB aantal geleiders: 4 doorsnede: 10 mm²
Aardelektrode: type: pennen sectie: 16 mm² spreidingswaarde: 8,8 Ohm
Diff. schak.: algemene: 4p 40A/300mA is verzegeld met loodje: nvt bijkomende dif.: 4p 40A/300mA
Werking testknop: in orde Controle foutlus: in orde Algemene isolatieweerstand: 2,67 MOhm
Installatie uitgevoerd overeenkomstig schema's: in orde Staat van het vast elektrisch materieel: in orde
Bescherming tegen elektrische schokken: rechtstreekse aanraking: in orde onrechtstreekse aanraking: in orde
Continuïteit PE- en equipotentiaal verbinding: in orde Vast opgesteld en verplaatsbaar materieel: in orde
Beschrijving installatie - toestellen: zie schema in bijlage ééndraadschema en situatieschema werd voor gezien getekend
Nog niet geplaatst: keuken badkamer C.V. gasmeter watermeter hoofd - bijkomende - equipotentiaal verbinding
Aantal borden: 1 Aantal eindstroombanen: 15

ZIE SCHEMA IN BIJLAGE

VASTSTELLINGEN - Nota (N) - Opmerking (O) - Inbreuk (I) - de nummers verwijzen naar de standaard inbreuken

GEEN INBREUKEN

BESLUIT

De installatie is conform aan het AREI. De installatie mag in dienst gesteld worden/blijven.
De installatie dient opnieuw gecontroleerd **uiterlijk op hoger vermelde datum**, zoals voorzien door art. 271 van het AREI, alsook voor de ingebruikname van elke belangrijke wijziging of beduidende uitbreiding, uitgevoerd voor deze datum.

Voor de Technisch Directeur,

De Agent-onderzoeker

1/1

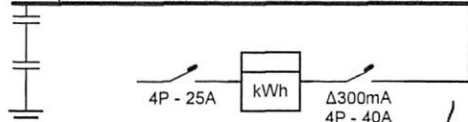
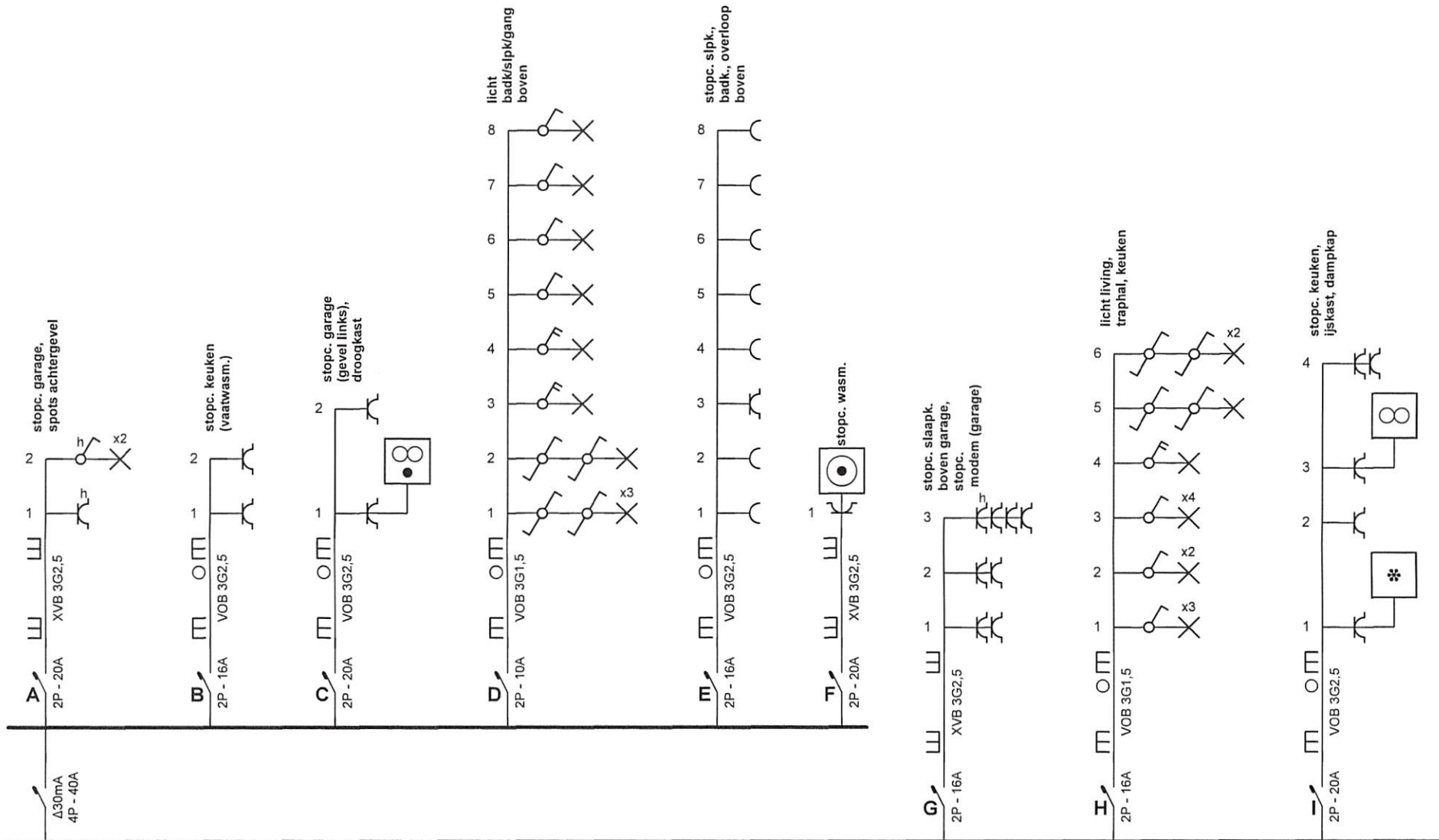

22/07/2015
 RP 4575254

Erkend Organisme O.C.B. Koningin Astridlaan 60 2550 Kontich Tel.: 03 451 37 00 Fax: 03 451 37 10 e-mail: dep.ele@ocb.be	Plaats van de elektrische installatie Linda Beutels Ten Hoflaan 12 2980 Zoersel	Installateur Be-Energy Kwikaard 16 2980 Zoersel Tel.: 03 384 32 67 GSM: 0495 18 70 72  e-mail: info@be-energy.be BTW BE 0899.108.836	p. 1/5 Eendraadschema
			Datum: 31/07/2015
			3 x 400V + N ~ 50Hz

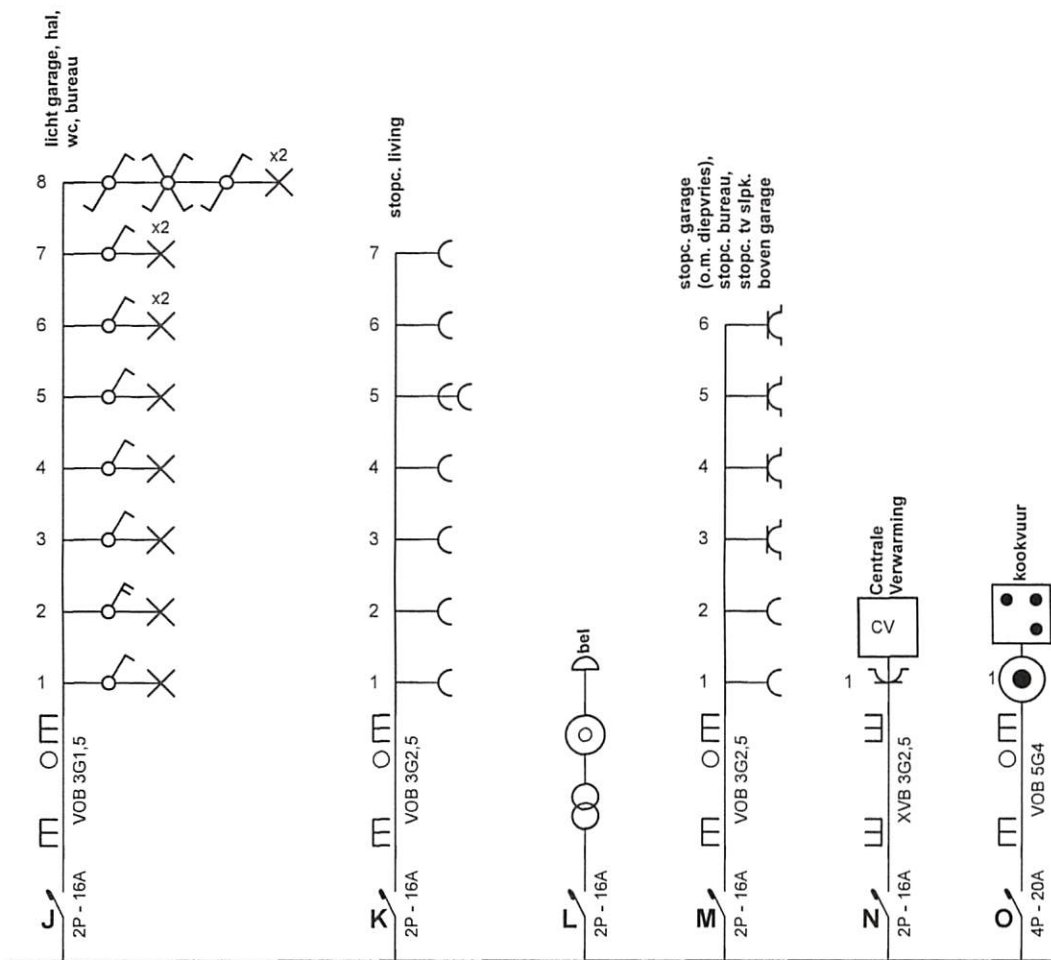

Erkend Organisme
 O.C.B.
 Koningin Astridlaan 60
 2550 Kontich
 Tel.: 03 451 37 00
 Fax: 03 451 37 10
 e-mail: dep.ele@ocb.be



Plaats van de elektrische installatie
 Linda Beutels
 Ten Hoflaan 12
 2980 Zoersel

Installateur
 Be-Energy
 Kwikaard 16
 2980 Zoersel
 Tel.: 03 384 32 67 GSM: 0495 18 70 72
 e-mail: info@be-energy.be
 BTW BE 0899.108.836



p. 2/5
Eendraadschema

Datum: 31/07/2015

3 x 400V + N ~ 50Hz

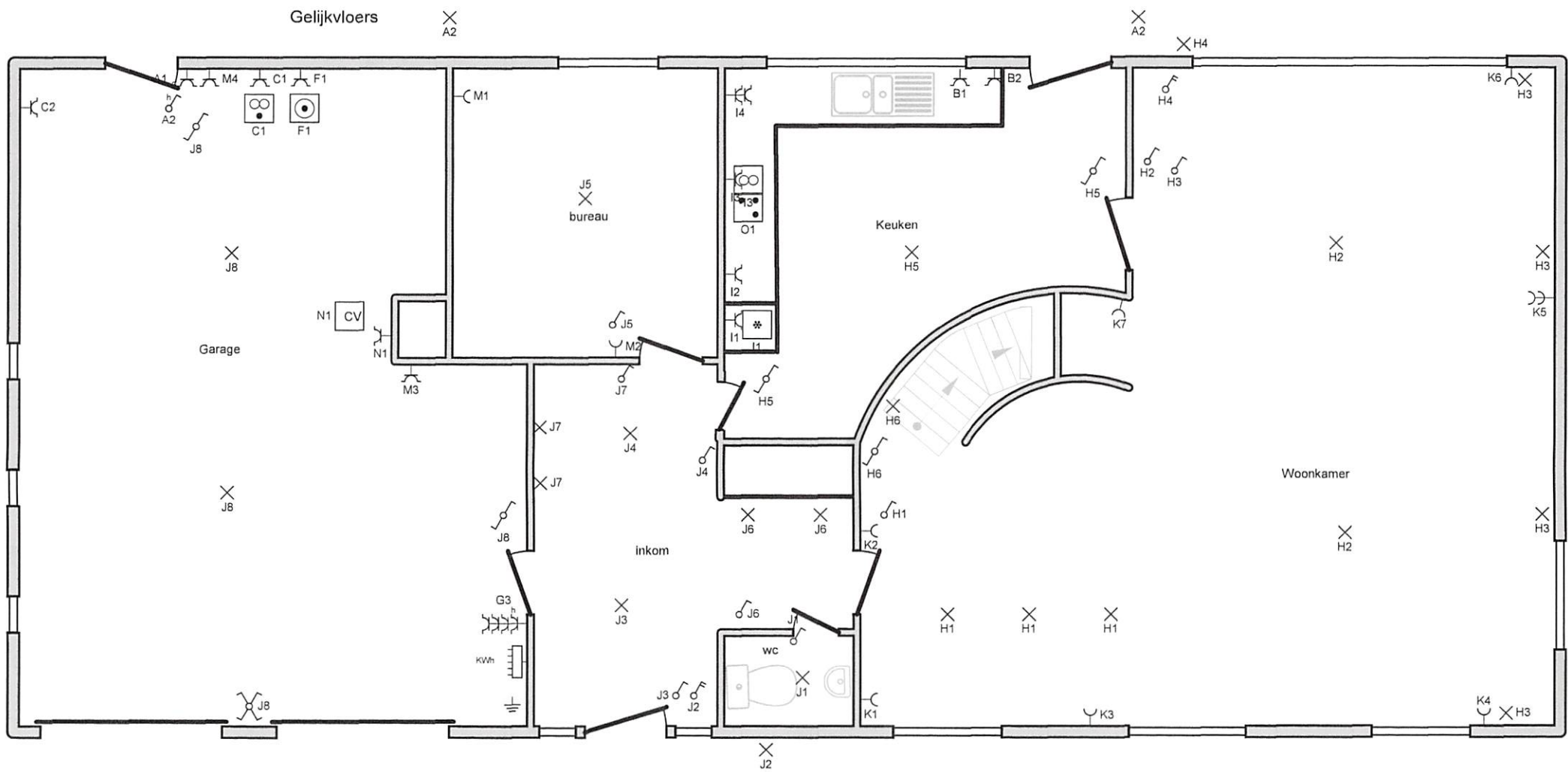

<p>Erkend Organisme O.C.B. Koningin Astridlaan 60 2550 Kontich Tel.: 03 451 37 00 Fax: 03 451 37 10 e-mail: dep.ele@ocb.be</p>	<p>Plaats van de elektrische installatie Linda Beutels Ten Hoflaan 12 2980 Zoersel</p>	<p>Installateur Be-Energy Kwikaard 16 2980 Zoersel Tel.: 03 384 32 67 GSM: 0495 18 70 72 e-mail: info@be-energy.be BTW BE 0899.108.836</p>	<p>p. 3/5 Situatieschema Datum: 31/07/2015 3 x 400V + N ~ 50Hz</p>
---	--	--	---

1e Verdieping

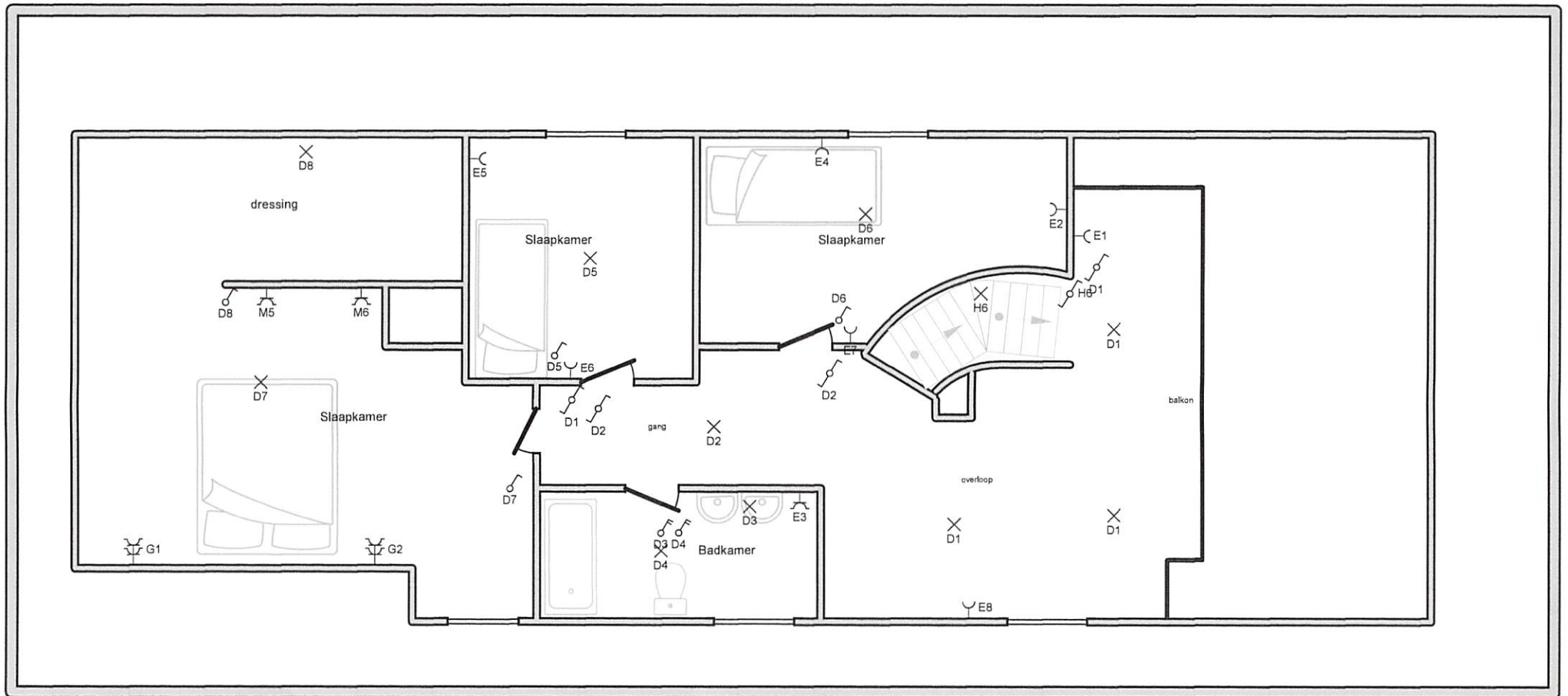

Erkend Organisme
 O.C.B.
 Koningin Astridlaan 60
 2550 Kontich
 Tel.: 03 451 37 00
 Fax: 03 451 37 10
 e-mail: dep.ele@ocb.be

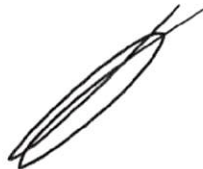

Plaats van de elektrische installatie
 Linda Beutels
 Ten Hoflaan 12
 2980 Zoersel

Installateur
 Be-Energy
 Kwikaard 16
 2980 Zoersel
 Tel.: 03 384 32 67 GSM: 0495 18 70 72
 e-mail: info@be-energy.be
 BTW BE 0899.108.836



p. 4/5
Situatieschema

Datum: 31/07/2015

3 x 400V + N ~ 50Hz

- A** stopc. garage, spots achtergevel
- B** stopc. keuken (vaatwasm.)
- C** stopc. garage (gevel links), droogkast
- D** licht badk/slpk/gang boven
- E** stopc. slpk., badk., overloop boven
- F** stopc. wasm.
- G** stopc. slaapk. boven garage, stopc. modem (garage)
- H** licht living, traphal, keuken
- I** stopc. keuken, ijskast, dampkap
- J** licht garage, hal, wc, bureau
- K** stopc. living
- L** bel
- M** stopc. garage (o.m. diepvries), stopc. bureau, stopc. tv slpk. boven garage
- N** Centrale Verwarming
- O** kookvuur

Erkend Organisme O.C.B. Koningin Astridlaan 60 2550 Kontich Tel.: 03 451 37 00 Fax: 03 451 37 10 e-mail: dep.ele@ocb.be	Plaats van de elektrische installatie Linda Beutels Ten Hoflaan 12 2980 Zoersel	Installateur Be-Energy Kwikaard 16 2980 Zoersel Tel.: 03 384 32 67 GSM: 0495 18 70 72  e-mail: info@be-energy.be BTW BE 0899.108.836	p. 5/5 Lijst Kringen
			Datum: 31/07/2015 3 x 400V + N ~ 50Hz