



**VERSLAG VAN EEN GELIJKVORMIGHEIDSONDERZOEK VOOR INGEBRUIKNAME EN/OF CONTROLEBEZOEK
VAN EEN ELEKTRISCHE INSTALLATIE OP LAAGSPANNING EN ZEER LAGE SPANNING**

Algemene gegevens

Plaats van het onderzoek:	Lierslei 21 , 2390 MALLE					
Eigendom van:						
Opdrachtgever:	Heylen Boudewijn, Borgstraat 7, 2275 LILLE					
Type lokalen:	Woning	DNB:	Fluvius	Tarief:	Dag	
EAN-code installatie:	541 448 820 046 178 631	Nr. teller:	34215260	Index:	29559	kWh
Installateur:	/					
BTW-nr.:	/	Of ID-kaartnr:	/	Uitgereikt te:	/	op /
Agent-bezoeker:	Bjorn Van Den Heuvel					Datum onderzoek: 02/04/2019

Aard van het onderzoek

Overeenkomstig de voorschriften van het Algemeen Reglement op de Elektrische Installaties (A.R.E.I.) - Interne procedure QPRO/ELE/001	
Type keuring:	Art. 276bis Verkoop van een wooneenheid
Bijkomende info:	Installatie deels vernieuwd na 01/10/1981
Herkeuring op:	/
Bescherming tegen elektrische schokken bij onrechtstreekse aanraking: Art. 86 Huishoudelijke lokalen of plaatsen (net TT - voeding van de elektrische installatie via elektrische teller)	

Algemene gegevens elektrische installatie

Nominale spanning:	1 x 230V	Max nominale stroom:	40 A	Nominale stroom hoofdbeveiliging:	0,00
Voedingsleiding hoofdbord:	/ mm ²	Type:	/	Sectie:	/
Aardelektrode:	Metalen aardingsbaar of -pen			Aardgeleider:	16 mm ²
Hoofddifferentieel - In:	40 A	Gevoeligheid DI:	300 mA	Aantal polen:	2
Extra hoofddifferentieel(s):	/				
Bijkomende differentieel - In:	40 A	Gevoeligheid DI :	30 mA	Aantal polen:	2
Extra bijkomende differentieel(s):	/				
Aantal eindstroombanen:	20	Aantal borden:	1		

Metingen & controles

Aardspreidingsweerstand:	26 Ohm	Bescherming onrechtstreekse aanraking:	Niet in orde	Hoofddifferentieel verzegeld:	/
Algemeen isolatieniveau:	+0.5 MOhm	Werking differentieel - Testknop:	In orde	Staat vast elektrisch materiaal:	Niet in orde
Aardingscontinuïteit:	Niet in orde	Werking differentieel - Foutlus:	In orde	Schema's vs. uitvoering:	Niet in orde
Bescherming rechtstreekse aanraking:	In orde				

Besluit : DE INSTALLATIE VOLDOET NIET AAN HET AREI		De installatie dient opnieuw gecontroleerd te worden vóór: 18 maanden na ondertekening akte <input type="checkbox"/> Door hetzelfde organisme (*)	
AANTAL BIJLAGEN	Situatieschema's: Ja Eendraadsschema's: Ja Plan uitwendige invloeden: NVT Andere: /	DE AGENT BEZOEKER:	Visum van de verdeler:

Visum controle organisme



ACA vzw - Erkend Controle Organisme
Meensesteenweg 338 - 8800 Roeselare
BTW BE 0811.407.869
Tel. 051/20 00 02 - Fax 051/20 10 02
info@acavzw.be - www.acavzw.be

Dit verslag dient bewaard te worden in het dossier van de elektrische installatie (en moet indien van toepassing voorgelegd worden aan de Interne dienst voor Preventie en Bescherming op het werk en aan het Comité voor Preventie en Bescherming op het werk). Bovendien dient dit dossier elke aangebrachte wijziging te vermelden. Iedere belangrijke wijziging of belangrijke uitbreiding van de elektrische installatie moet voor ingebruikname onderworpen worden aan een gelijkvormigheidsonderzoek. De Federale Overheidsdienst die Energie onder zijn bevoegdheid heeft, dient bij ieder ongeval, rechtstreeks of onrechtstreeks te wijten aan elektriciteit waarbij personen betrokken zijn, ingelicht te worden. (*) De werken, nodig voor de inbreuken te doen verdwijnen, moeten zonder vertraging uitgevoerd worden en alle maatregelen moeten getroffen worden opdat de in overtreding zijnde installatie, indien ze in dienst blijft, geen gevaar vormt voor personen of goederen. Indien bij het nieuw controlebezoek, na max 1 jaar, de overtredingen niet verdwenen zijn, moet het erkend organisme een kopie van het proces-verbaal van het controlebezoek overmaken aan de Algemene Directie Energie die belast is met het hoog toezicht.

Beschrijving van de stroombanen

ZIE SCHEMA

VASTSTELLINGEN: Opmerkingen

- A1 : De elektrische schema's moeten verplicht bewaard worden in het dossier van de elektrische installatie. Het is evenzeer sterk aangeraden om één exemplaar te bewaren in de nabijheid van het elektrisch hoofdbord.
- A3 : Alle differentieelstroominrichtingen in de elektrische installatie moeten periodiek (vb. maandelijks) getest worden met behulp van de testknop (cfr. voorschriften van de fabrikant).
- AC : Het is aangeraden om hoofdequipotentiale verbindingen te voorzien voor gas- en waterinstallatie.
- AD : Deze controle omvat enkel de zichtbare delen van de installatie.
- AD1 : Deze controle omvat enkel deze delen van de elektrische installatie zoals aangeduid op de bijhorende (en ondertekende) delen van de schema's.
- AD2 : De uitgevoerde controle is een momentopname. Dit keuringsattest is slechts een weerspiegeling van de elektrische installatie op het ogenblik van de keuring.
- AE : De eenheid is bemeubeld op het ogenblik van de controle.
- D : De verlichting is nog niet definitief geplaatst.
- L : De elektrische installatie is niet volledig toegankelijk voor nazicht. Niet alle lokalen/plaatsen zijn bereikbaar.
- U1 : De elektrische schema's waren aanwezig op het ogenblik van de controle en werden ter plaatse nagezien. Deze moeten opnieuw voorgelegd worden tijdens de eerstvolgende (her)keuring.

Extra opmerkingen :

VERDIEP MOET NOG GERENOVEERD WORDEN

TELLER STAAT OP VERDIEP, VOORLOPIGE AANSLUITING GEMAAKT NAAR KELDER, TELLER MOET NOG VERPLAATST WORDEN

VASTSTELLINGEN: Inbreuken

Inbreuken - Schema's en plannen:

- 1.01. : Eéndraadschema van de installatie is te voorzien of te vervolledigen. (art 16, 268, 269)
- 1.01A. : Het ééndraadschema moet verplicht volgende vermeldingen bevatten: de spanning en de aard van de stroom, de uitvoerder van de elektrische installatie (naam en BTW-nummer, of bij ontstentenis daarvan, het nummer, de uitreikingsdatum en de gemeente van de ID-kaart) en zijn of haar handtekening, het adres van de installatie, de naam van de eigenaar en zijn of haar handtekening, en de datum van opmaak van het schema.
- 1.02. : Situatieschema van de installatie is te voorzien of te vervolledigen. (art 269)
- 1.02A. : Het situatieschema moet verplicht volgende vermeldingen bevatten: de uitvoerder van de elektrische installatie en zijn of haar handtekening, het adres van de installatie, de naam van de eigenaar en zijn of haar handtekening, en de datum van opmaak van het schema.

Inbreuken - Metingen:

- 2.04. : Continuïteit van equipotentiale geleiders en/of beschermingsgeleiders is niet gewaarborgd. (art 70.05, 85.08)

Inbreuken - Aardingsinstallatie:

- 3.12. : Contactdozen: de aardingspen dient aangesloten te worden op de aarding van de installatie. (art 86.03)
- 3.13. : Toestel klasse 1 dient d.m.v. een beschermingsgeleider (PE) aangesloten te worden op het aardingsnet. (art 30.07, 70.06)

Inbreuken - Verdeelborden:

- 4.10. : De aanduiding van de stroomkringen en/of apparatuur, aansluitklemmen, enz. dient aangebracht of vervolledigd te worden (met voldoende leesbaarheid & bestendigheid). (art 16, 248)

Inbreuken - Bescherming tegen overstroom:

- 6.14. : De nominale stroom van de hoofdbeveiliging van de elektrische teller kan niet achterhaald worden. De waarde van de aansluitautomaat dient opgevraagd te worden bij de netbeheerder.

Inbreuken - Elektrische installatie:

- 7.05A. : Alle verbindingen, aftakkingen,... vóór de algemene differentieelstroominrichting(en) dienen te gebeuren in verzegelbare verbinding- of aftakdozen. (advies/opmerking)

Inbreuken - Leidingen en kleurcode:

- 8.13. : Aantal en doorsnede van aangesloten geleiders per aansluitklem niet volgens regels goed vakmanschap (maximum 2 aders per klem, zoniet aangepaste verdeelklemmen e.d. gebruiken). (art 207.07, 221.02, 223, 240.02)

Extra inbreuken en/of bijkomende uitleg:

2.04 + 3.12 + 3.13 VERSTERKER TELENET

8.13 VERSCHILLENDE ZEK. IN BORD

BIJLAGE – ELEKTRISCHE INSTALLATIE OP LAAGSPANNING EN ZEER LAGE SPANNING

Algemene gegevens

Bijlage aan verslag nr.:	512900928	Nominale spanning: 1 x 230V
Plaats van het onderzoek:	Lierselei 21 , 2390 MALLE	
Eigendom van:		
Agent-bezoeker:	Bjorn Van Den Heuvel	Datum onderzoek: 02/04/2019

Vereenvoudigd situatieschema (Art. 276bis) of foto/schema van de (elektrische) installatie

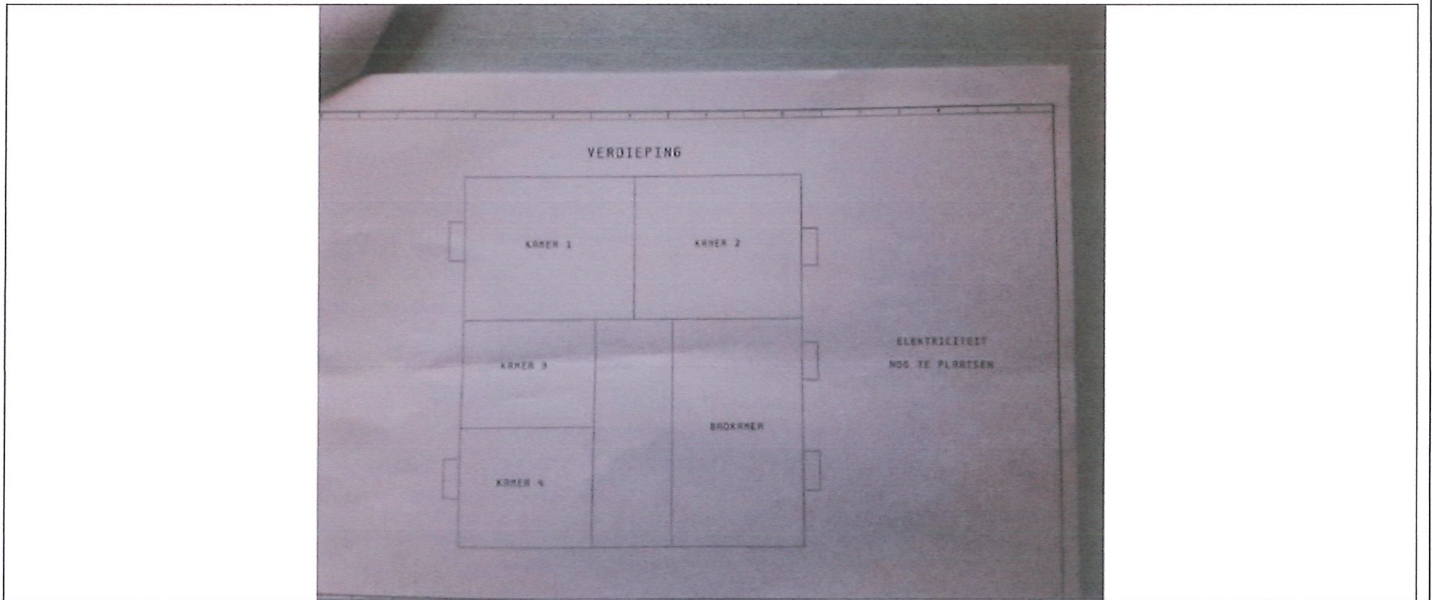
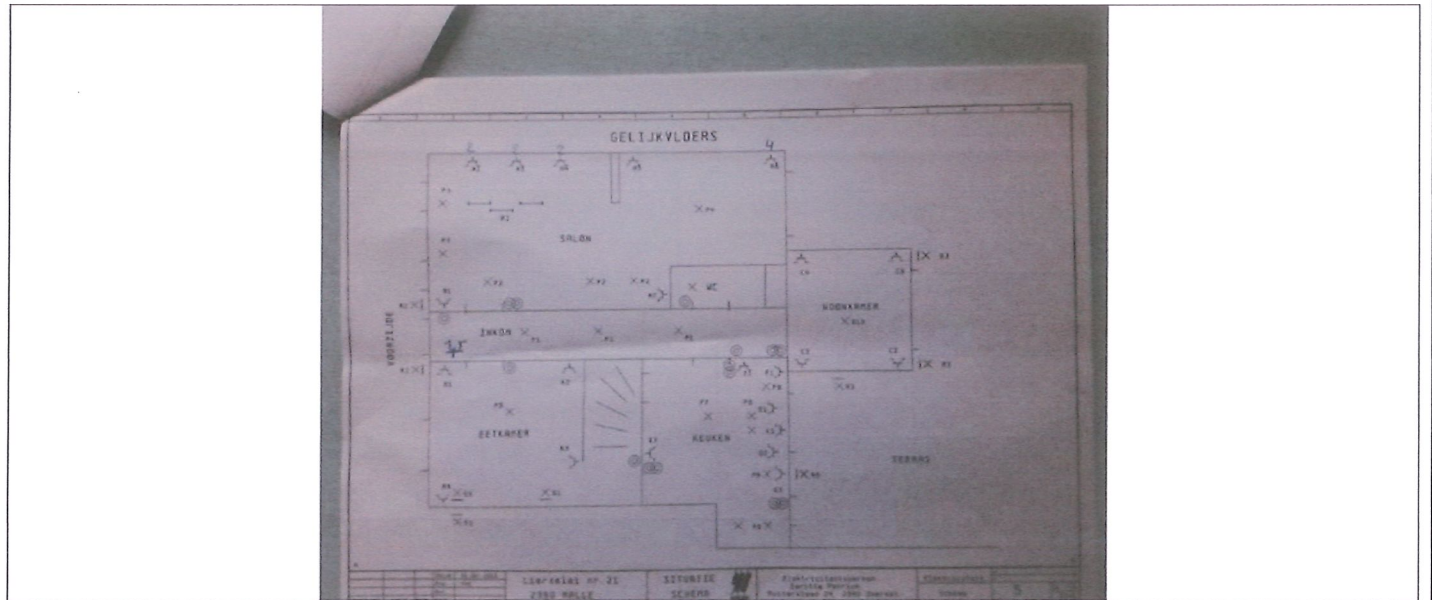

Handtekening aanvrager:

Handtekening agent-bezoeker:

BIJLAGE – ELEKTRISCHE INSTALLATIE OP LAAGSPANNING EN ZEER LAGE SPANNING**Algemene gegevens**

Bijlage aan verslag nr.:	512900928	Nominale spanning: 1 x 230V
Plaats van het onderzoek:	Lierselei 21 , 2390 MALLE	
Eigendom van:		
Agent-bezoeker:	Bjorn Van Den Heuvel	Datum onderzoek: 02/04/2019

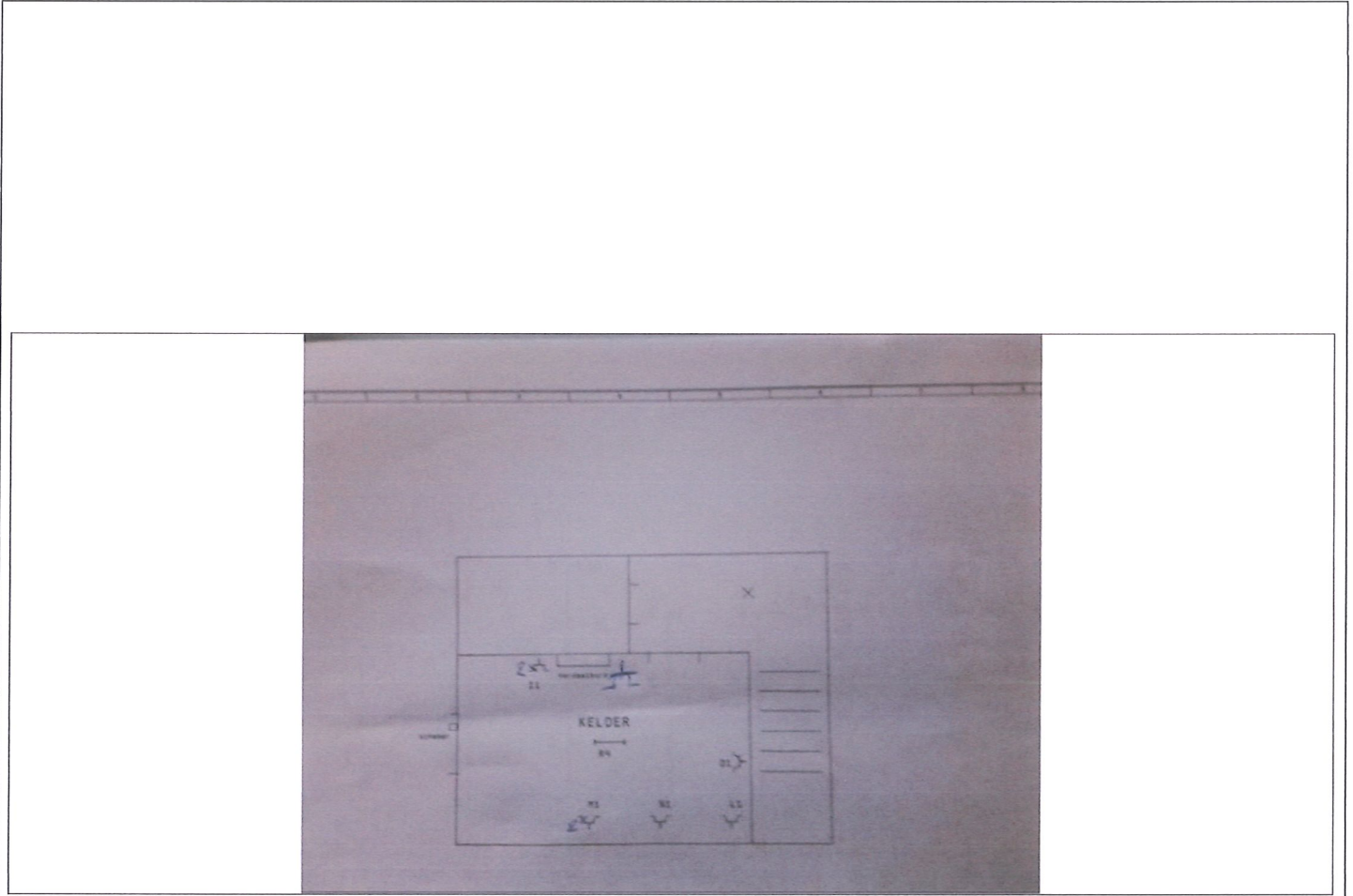
Vereenvoudigd situatieschema (Art. 276bis) of foto/schema van de (elektrische) installatie

Handtekening aanvrager:

Handtekening agent-bezoeker: