

[REDACTED]

Het onderzoek gebeurt volgens werkinstructie 10e006 of 10e008 op basis van de hieronder vermelde voorschriften.

Uw controle werd uitgevoerd door BTV VZW, kantoor BTV Antwerpen, Van der Sweepstraat 3, 2000 ANTWERPEN
T: 03 216 28 90, E: btv.antwerpen@btvcontrol.be

Verslagnummer: 0346-151113-05 Datum van het onderzoek: 13/11/2015

ALGEMENE GEGEVENS:

ADRES INSTALLATIE : COTTELEER
HANDELSLEI 202 B2
2980 ZOERSEL

Visualisatie van de installatie

EIGENAAR :

Adres :

OPDRACHTGEVER : COTTELEER
Adres : HANDELSLEI 202 B2
2980 ZOERSEL

INSTALLATEUR :

Adres :

BTW of IK :

EAN : Teller nr. 34316769 Index :

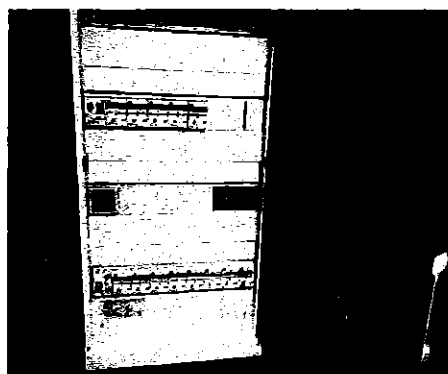
**ALGEMENE BESCHRIJVING EN KENMERKEN:**

Aard installatie :	Type der Lokalen :	Appartement
Begin werken fundering: Na 01/10/81	Elektrische installatie :	Na 01/10/81
Aansluiting spanning : Mono 230V	AREI art. :	86
Voedingskabel hoofdbord : 2 x 10 mm ²	Bescherming van de aansluiting :	40 A
Type van de aardelektrode: Lus	Alg. schakelaar: type :	2p 40A/300mA
Aantal borden : 1	Aantal eindstroombanen :	13
Uitwendige invloedsfactoren :	Schema :	TT

ONDERZOEK:

Controlebezoek volgens : AREI art. 271,
Aard van het onderzoek : Controlebezoek

METINGEN:

RA: 23 Ohm RI tot 10 Mohm

BESCHRIJVING:

1x diff 40A/300mA
1x diff 40A/30m
1x C32A 2 p
9x C20A 2 p
3x C16A 2 p

VASTGESTELDE INBREUKEN

Geen

NOTA'S

- 1 Dit verslag kan gebruikt worden voor de verkoop van de woning.

Besluit De installatie is conform.
Het ééndraads- en situatieschema's werden voor gezien getekend.
De installatie dient opnieuw gecontroleerd uiterlijk op 13/11/2040 (art. 271 AREI) alsook voor de ingebruikname van elke belangrijke wijziging of beduidende uitbreiding, uitgevoerd voor deze datum.

De agent-onderzoeker,
0346 GERT FOBELETS

voor De Directeur,

UITGEVOERDE CONTROLES

Tijdens het controleonderzoek van huishoudelijke installaties (art. 271)

- a) de controle van de uitvoering van de elektrische installatie overeenkomstig de schema's;
 - b) de controle van de staat (vasthechtingen, beschadiging,...) van het vast geïnstalleerd elektrisch materieel in het bijzonder wat betreft de schakelaars, de stopcontactdozen, de aansluitingen in de verdeelborden, ...;
 - c) de controle van de beschermingsmaatregelen tegen elektrische schokken bij rechtstreekse en onrechtstreekse aanraking;
 - d) de controle van de werking van de differentieelstroominrichtingen via de eigen testinrichting;
 - e) de controle van de foutstroom en de juiste aansluiting van de differentieelstroominrichtingen via de opwekking van een foutstroom van minimum 2,5 maal de gevoeligheid van het apparaat;
 - f) de controle van de continuïteit van de equipotentiale verbindingen (hoofd- en bijkomende) en van de beschermingsgeleiders van de stopcontactdozen en van de vaste, vast opgestelde of verplaatsbare toestellen met vaste standplaats van de klasse 1
 - g) de visuele controle van vast of vast opgesteld materieel dat gevaar kan opleveren voor personen en goederen;
 - h) de visuele controle van verplaatsbaar materieel dat gevaar kan opleveren voor personen en goederen.
- Behoudens inbreuken, wordt de overeenstemming bevestigd tussen de geïnstalleerde beschermingsinrichtingen tegen overstroom en de doorsneden van de respectievelijke stroombanen die ze beschermen.

PLICHTEN VAN DE EIGENAARS, BEHEERDERS, HUURDERS

- a) de verplichting het proces-verbaal van het controlebezoek te bewaren in het dossier van de elektrische installatie samen met de ééndraadschema's en de situatieplannen;
- b) de verplichting in het dossier elke wijziging aangebracht aan de elektrische installatie te vermelden;
- c) de verplichting de Federale Overheidsdienst die Energie onder zijn bevoegdheid heeft onmiddellijk in te lichten over elk ongeval aan personen overkomen en rechtstreeks te wijzen aan de aanwezigheid van elektriciteit;
- d) de verplichting, wanneer er overtredingen zijn vastgesteld tijdens het controlebezoek, een nieuw controlebezoek te doen verrichten door hetzelfde erkend organisme om na te gaan of na afloop van de termijn van één jaar de overtredingen verdwenen zijn. Indien tijdens dat tweede onderzoek wordt vastgesteld dat er nog overtredingen overblijven, moet het erkend organisme een kopie van het proces-verbaal van het controlebezoek sturen naar de Algemene Directie Energie die belast is met het hoog toezicht op de huishoudelijke elektrische installaties.

WELKE STAPPEN NEMEN ALS INSTALLATIE CONFORM IS

STAP 1

Lees dit proces-verbaal zorgvuldig en besteed aandacht aan de eventuele nota's.

STAP 2

Bij belangrijke uitbreidingen van de installatie, laat opnieuw controleren.

STAP 3

Een herkeuring van de installatie is verplicht voor 13/11/2040.

STAP 4

BTV Antwerpen staat tot uw dienst voor de noodzakelijke keuringen.



Schema's

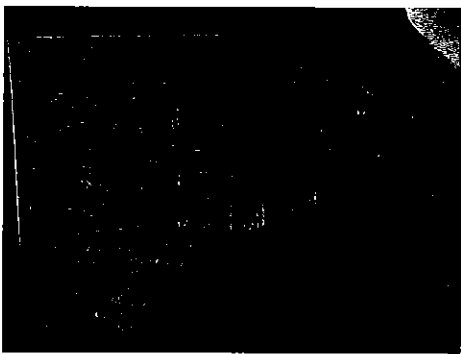
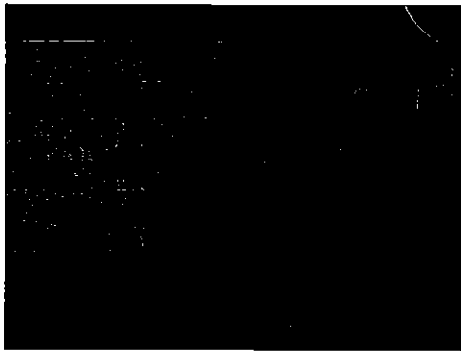
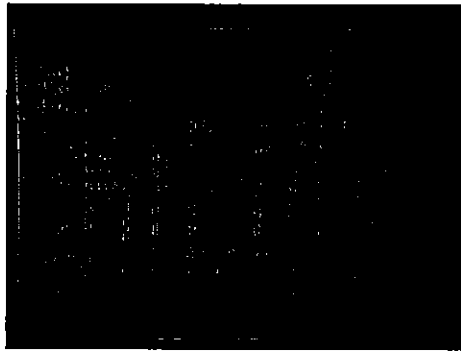

Eigenaar v/d installatie: Jan Oerogk
 Adres v/d installatie: Handelskade 2012
 2930 Poersee
 Jan Oerogk
 Handelskade 2012
 2930 Poersee

Uitvoerder
 Datum: 20/11/2011

BTV-346
 13/11/2015

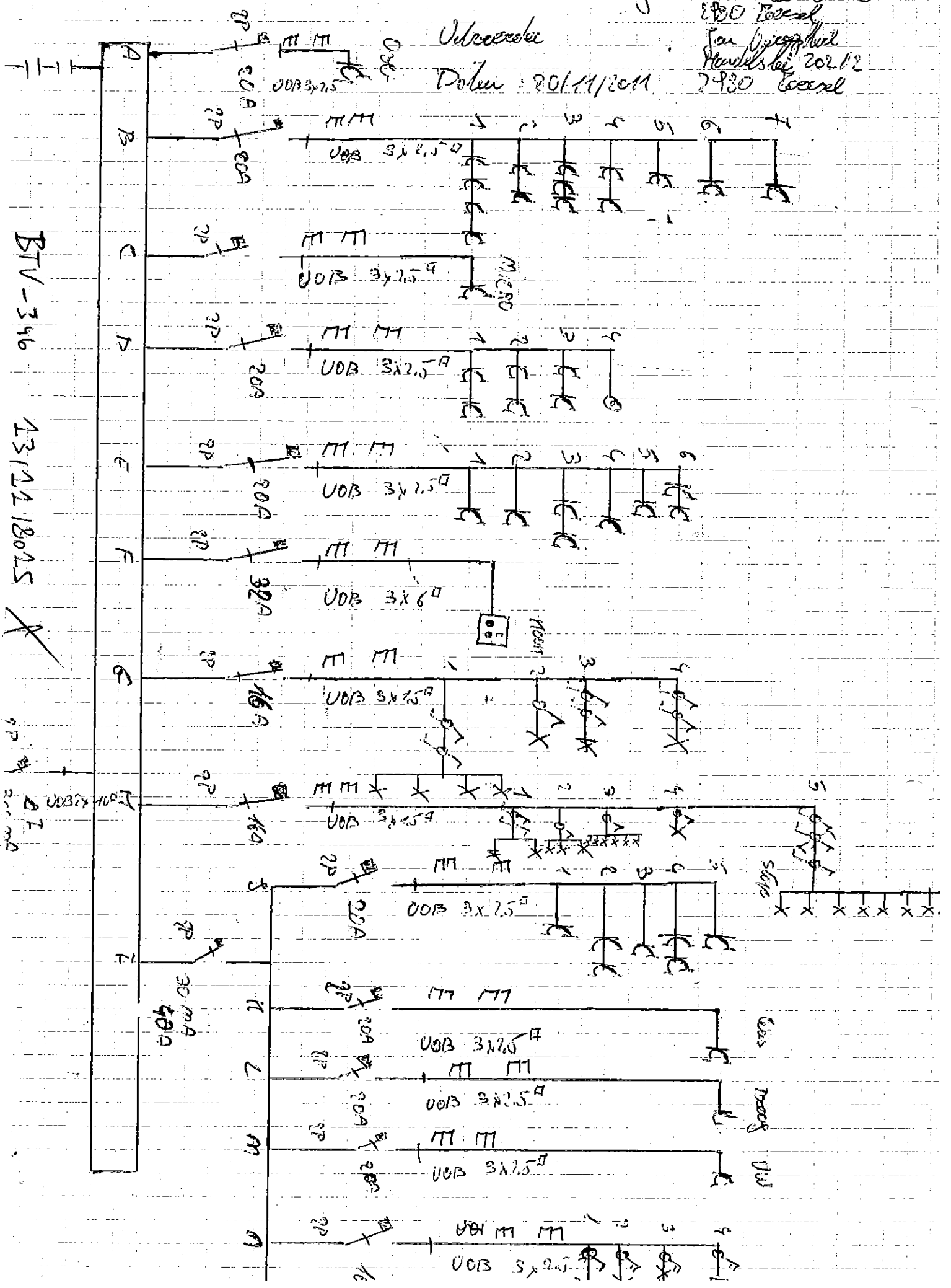

Gelykloos.

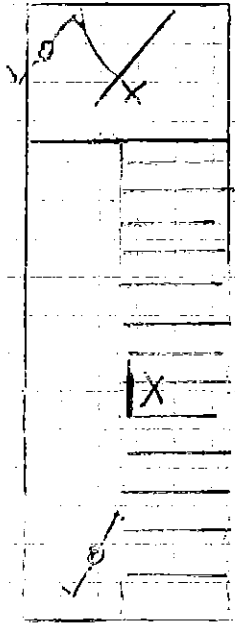

R

Eigendaar van inskryfing: Jan Vraagstuk

Adres van uitreiking: Handelskei 202/12

2430 Zeewal

Uitreeker: Jan Vraagstuk

Handelskei 202/12

2430 Zeewal

Datum: 2011/1/2011

Handwritten notes at the top of the page, possibly indicating a date or location.

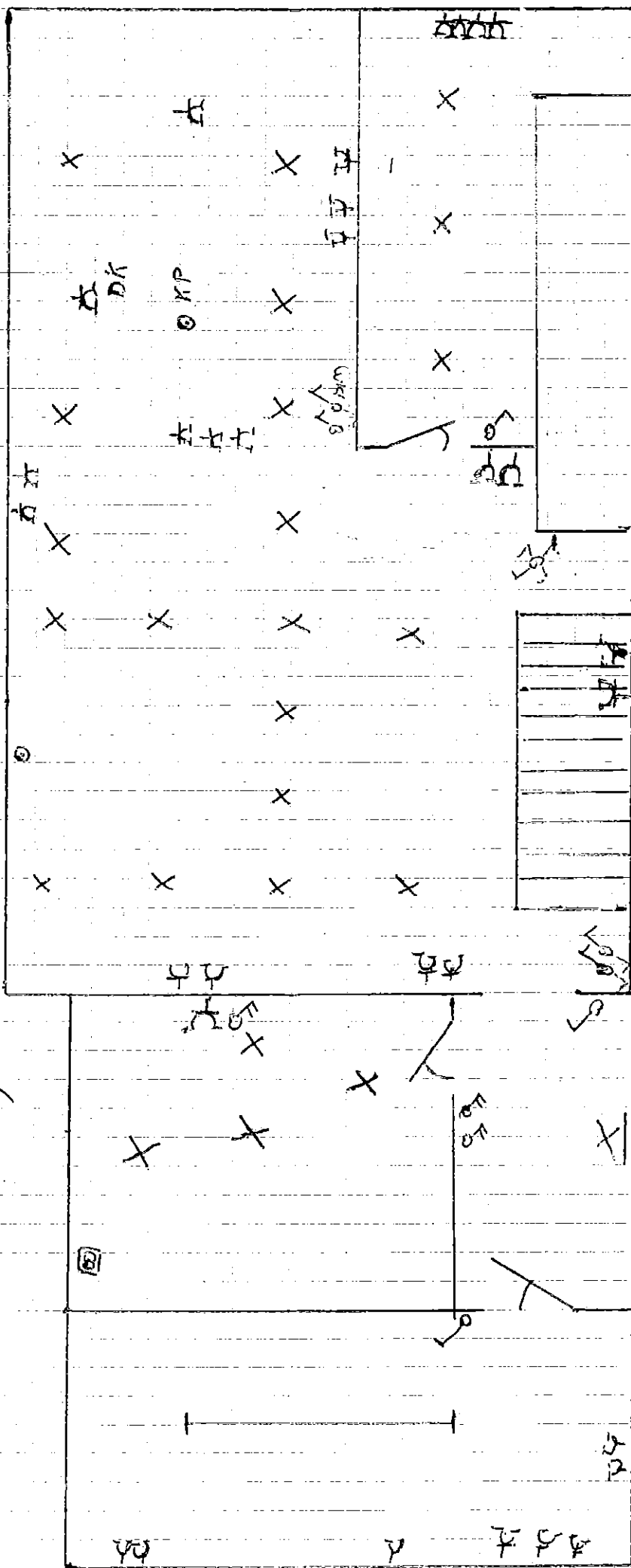

Eigenaar veld installatie : Jan Vraaghard
 Adres veld installatie : Mandelkei 20212

2980 Boerzel

Uitvoerder : Jan Vraaghard
 Mandelkei 20212

2980 Boerzel

20/11/2011

Dobun

2^e verdieping

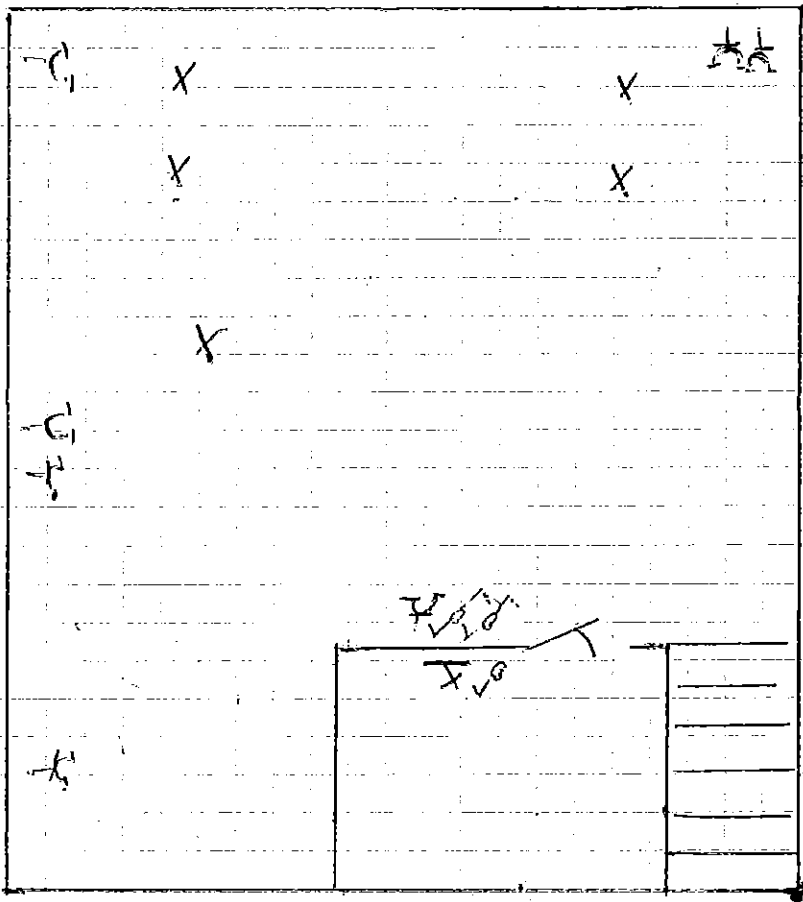

R

Eigendom van installatie: Jan Veroyker

Adres van installatie: Handelslaan 2012

2980 Tereel

Uitvoerder: Jan Veroyker

Handelslaan 2012

2980 Tereel

Datum: 2011/2011