

ACHTERGEVEL

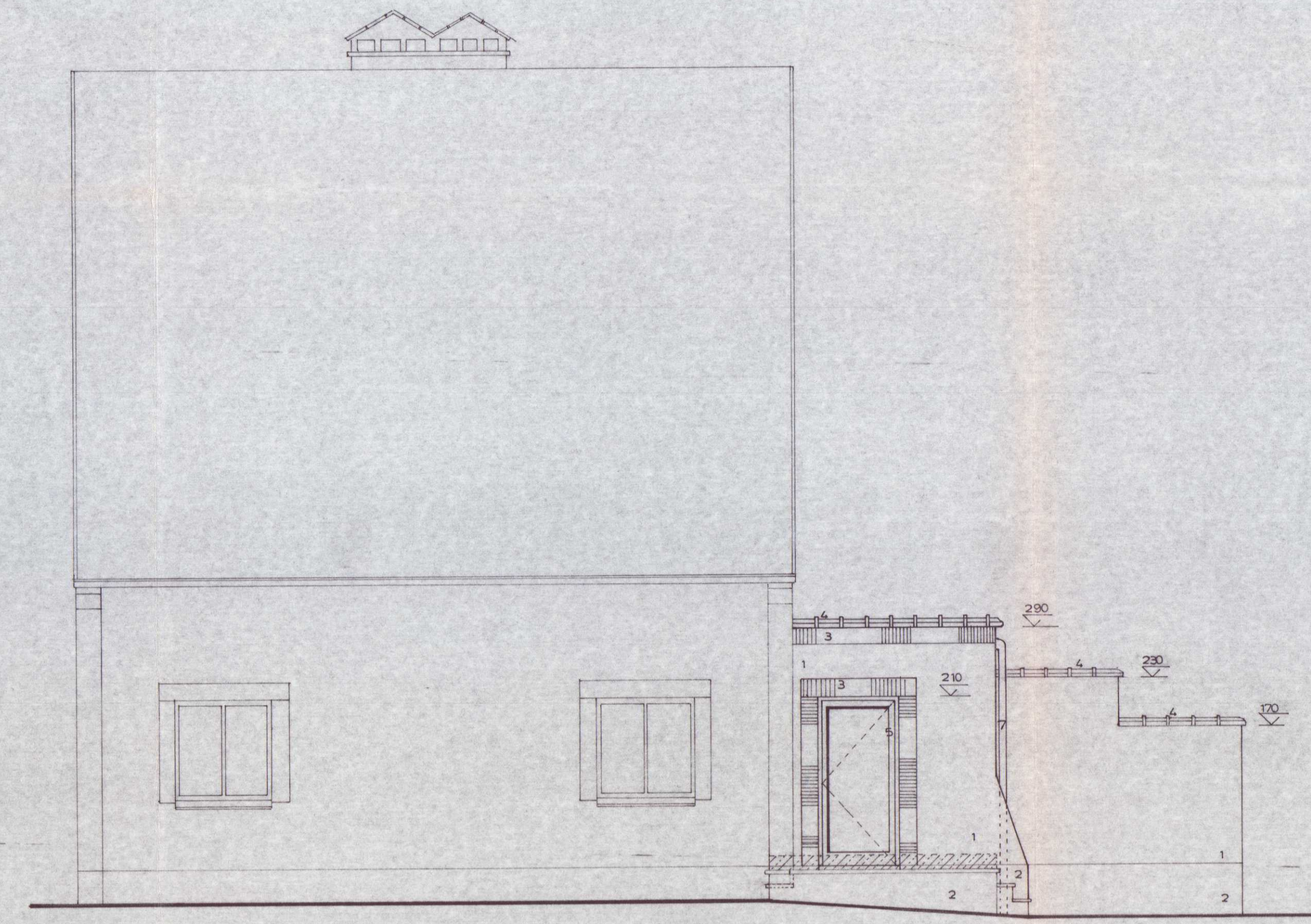

ZIJGEVEL RECHTS

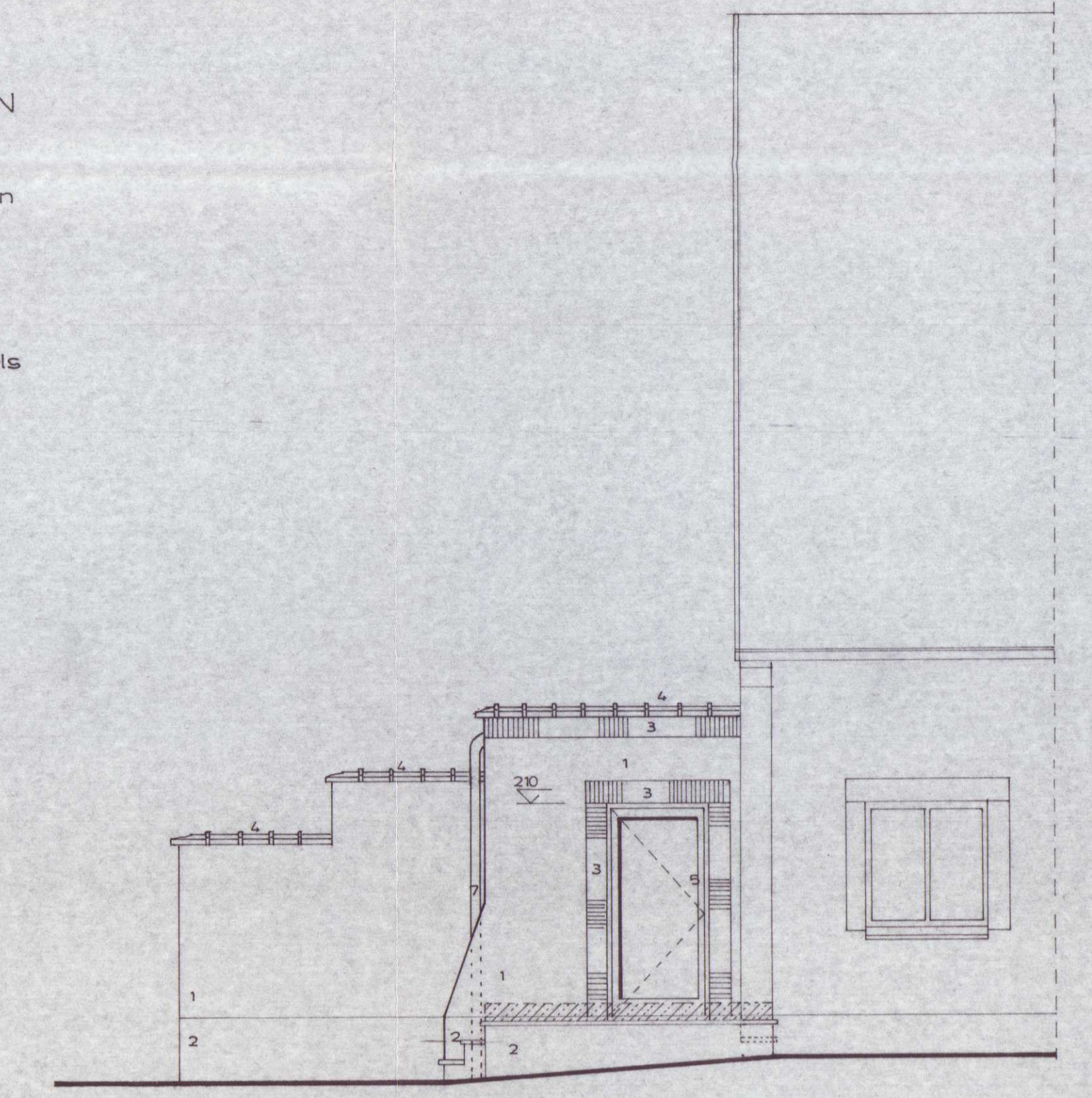

ZIJGEVEL LINKS

GEVELMATERIALEN

- 1 wit te verven baksteen
- 2 zwart te verven baksteen
- 3 bruin-rode gevelsteen
- 4 afdekpannen
- 5 houten ramen
- 6 dorpels : gebakken tegels
- 7 zinken afvoeren

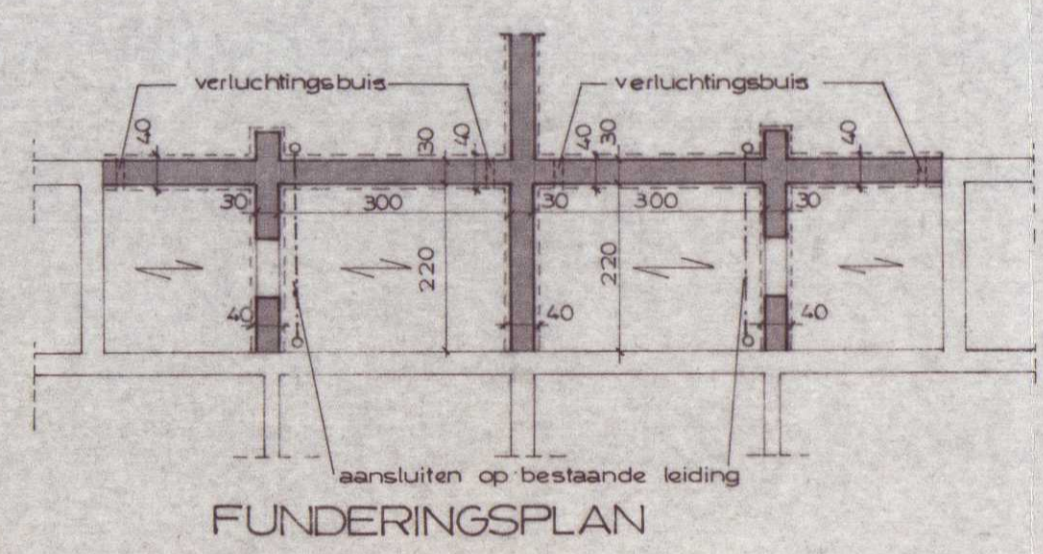

FUNDERINGSPLAN

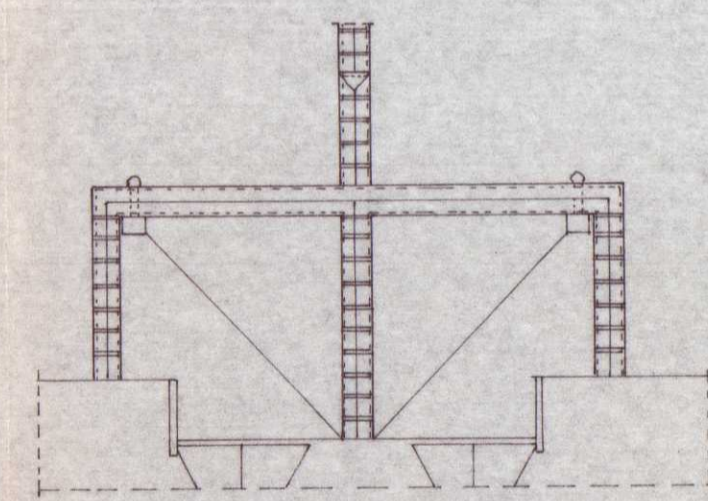

DAKENPLAN

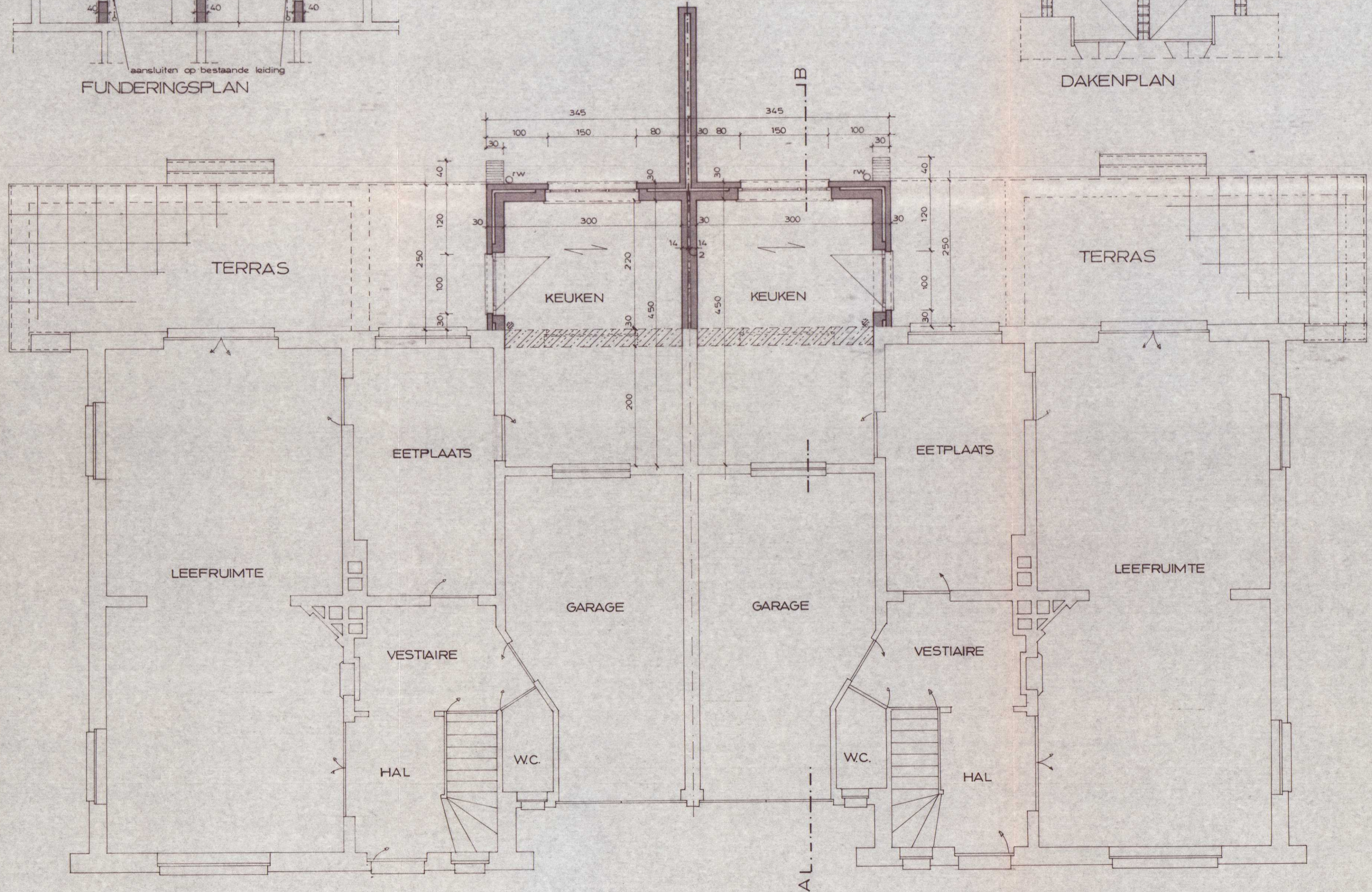

GRONDPLAN

LEGENDE

- bestaand metselwerk
- nieuw metselwerk
- af te breken

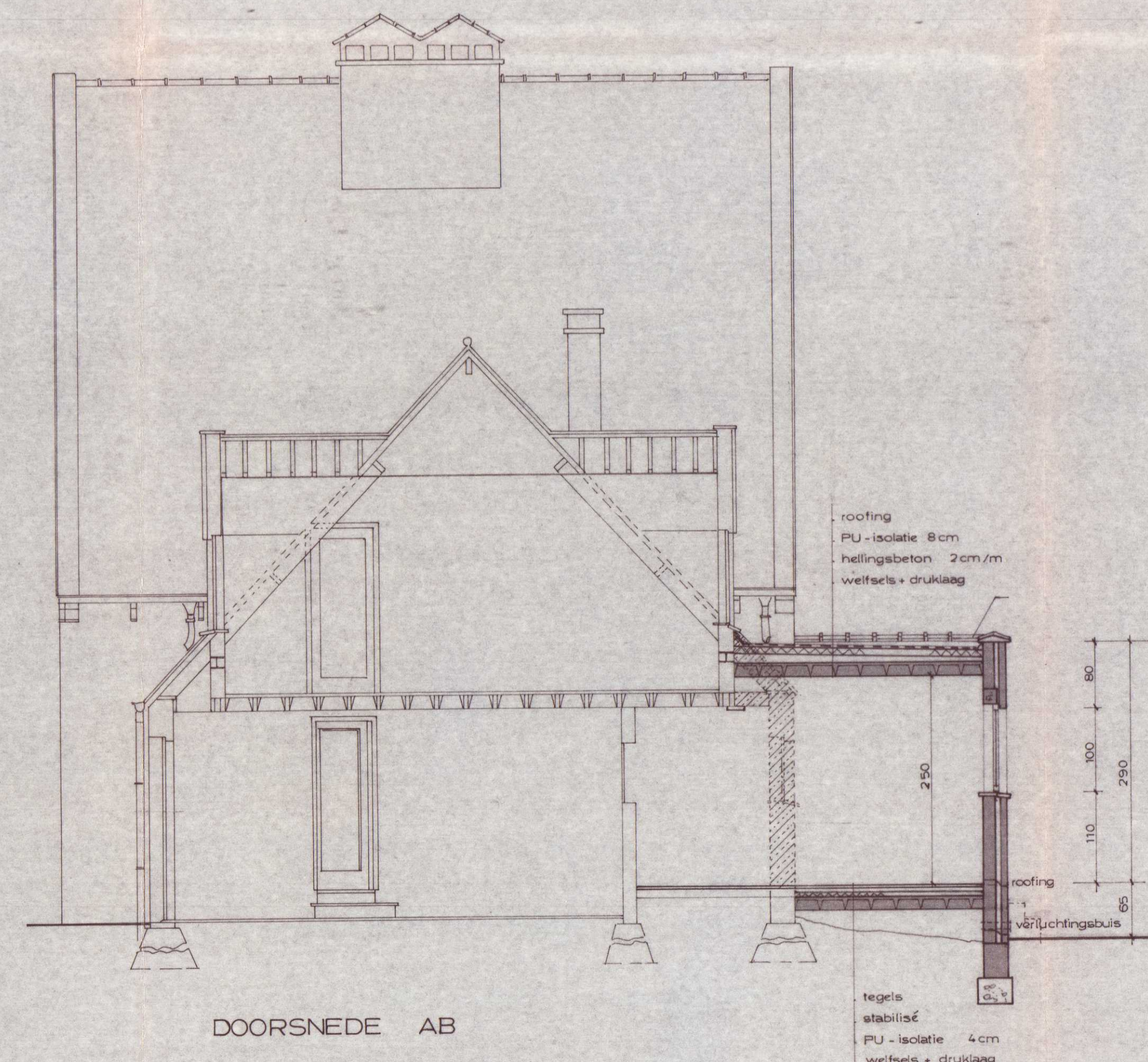

DOORSNEDEN AB

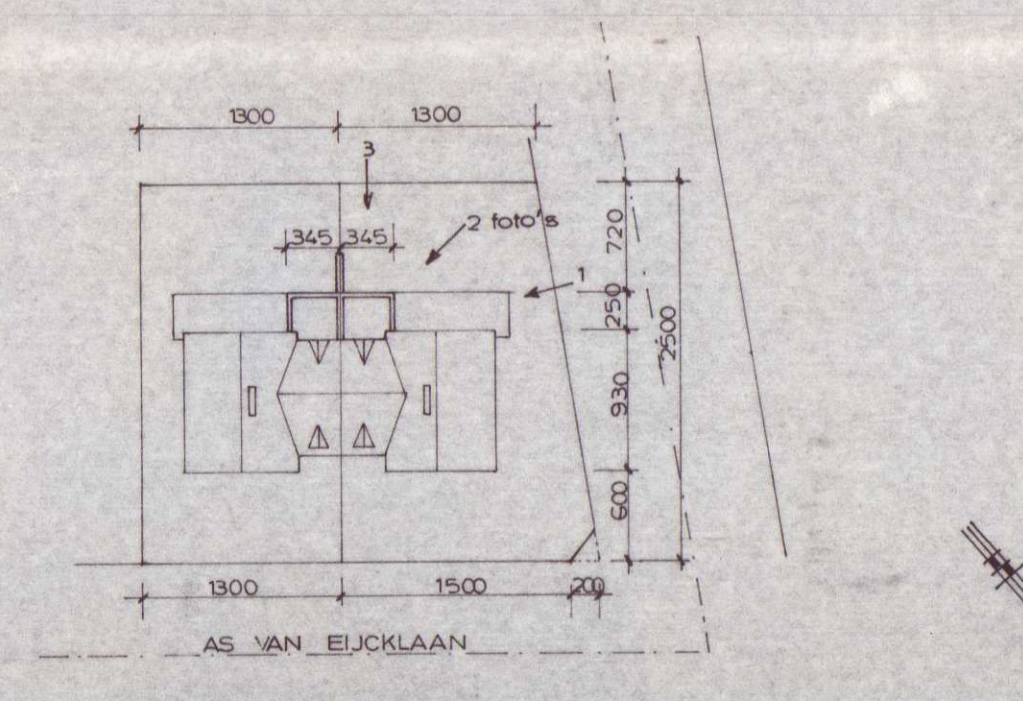

INPLANTING

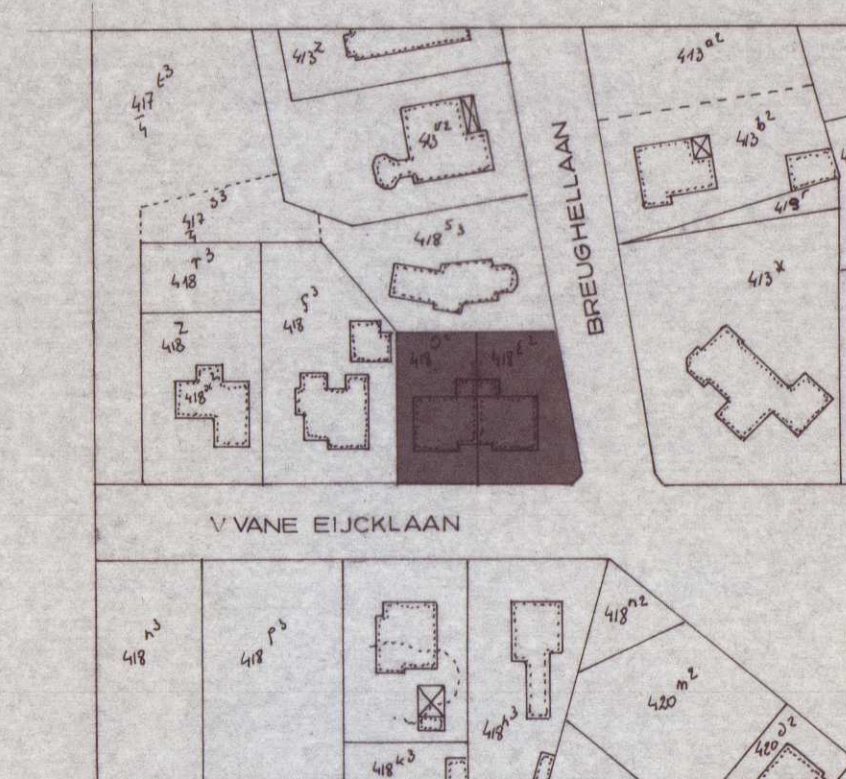

SITUERINGSPLAN

PROVINCIE **LIMBURG**  
STAD **HASSELT**

BOUWANVRAAG

**GOEDGEKEURD**

HASSELT, de 18 JAN 1990

ONTWERP **Bijbouwen van een keuken**

OPDRACHTGEVER **Mme Emm. WILLEMS**  
Breughellaan, 1  
3500 HASSELT

BOUWTERREIN Van Eycklaan, 14-16 3500 Hasselt

KADASTRAAL 7<sup>e</sup> afd. Sie G Blad 3/3 nrs 418 d2 418e2

Architect **Didier GIENEN**  
Martelarenlaan, 30 3500 Hasselt  
011.210362

ENIG PLAN		
Grondplannen		2/100
Gevels		2/100
Snede		2/100
Dakplan		1/100
Funderingsplan		1/100
Inplanting		1/500
Kadaster		1/1250

Voor akkoord:  
De Opdrachtgever **de Architect** **de Gemeente**

Datum: 30 oktober 89 Dossier: DG 89.189