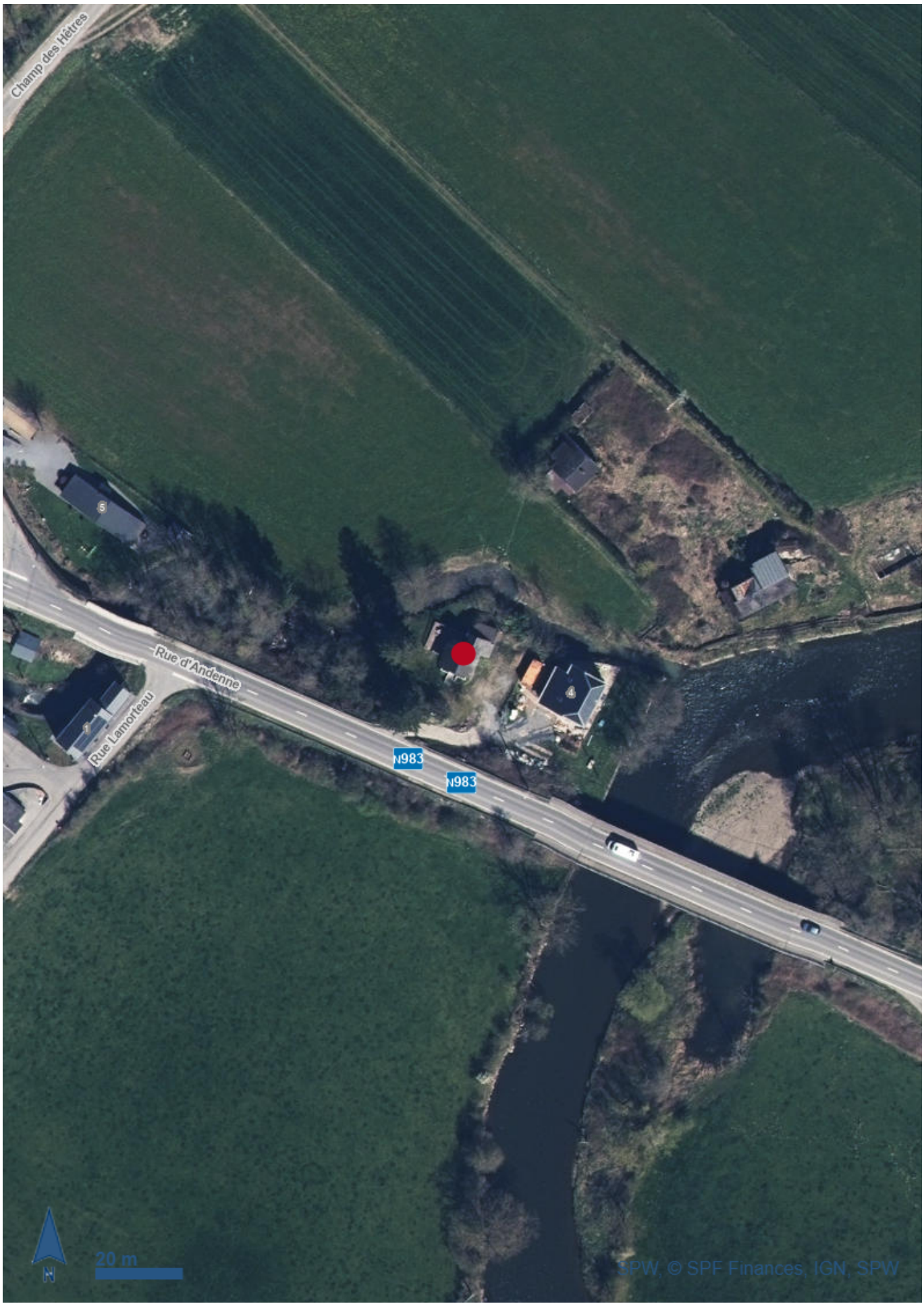
Champ des Hêtres
5
Rue d'Andenne
Rue Lamorteau
N983
N983
4
1
N
20 m
SPW, © SPF Finances, IGN, SPW

Données de localisation

Adresse approximative

Adresse approximative	Rue d'Andenne 6, 6940 Durbuy

Coordonnées

Longitude	5.4311586817368696
Latitude	50.3418528884574

Position en Lambert 72

X (m)	225622.29320678313
Y (m)	115084.91166270617

Position en Lambert 2008

X (m)	725627.9119310869
Y (m)	615094.782514248

Altitude

Surface (m)	155.906570
Sol (m)	149.102509

Références cadastrales

CaPaKey	83016A0178/00S000
Commune/INS	Durbuy 83012
Division	DURBUY 6 DIV/GRANDHAN/
Section	A
Radical	0178
Exposant	S
Puissance	000
Bis	00

Précautions d'usage

Ce rapport n’a aucune valeur légale et les résultats de la requête sont donnés à titre indicatif. Le présent rapport se base sur le croisement de données géographiques ayant des sources de production spécifiques et des échelles d’exploitation de référence différentes. La précision et l’exactitude géométrique du résultat s’en trouvent directement affectées. Comme précisé dans les mentions légales du Géoportail de la Wallonie (http://geoportail.wallonie.be/mentionslegales.html), les données du géocatalogue, qu’elles soient présentées de manière brute ou exploitable, sont les plus fiables et les plus récentes possibles. Néanmoins, les producteurs et les diffuseurs ne peuvent garantir l’exactitude, la mise à jour et l’exhaustivité des données et résultats. Concernant les géoservices, le Service public de Wallonie met tout en œuvre pour assurer un accès continu. Il n’est pas responsable de retards, d'interruptions de services ou de défauts éventuels de qualité, pour quelque raison que ce soit, y compris pour des raisons de maintenance, d’entretien ou de mise à jour informatique des serveurs. Il est important de rappeler que chaque donnée, service ou carte présent(e) dans les catalogues du Géoportail est largement documenté(e) via sa fiche descriptive (http://geoportail.wallonie.be/catalogue-donnees-et-services). Si vous constatez une erreur ou une omission dans le contenu, n'hésitez pas à le signaler via le formulaire de contact du Géoportail (http://geoportail.wallonie.be/contact).