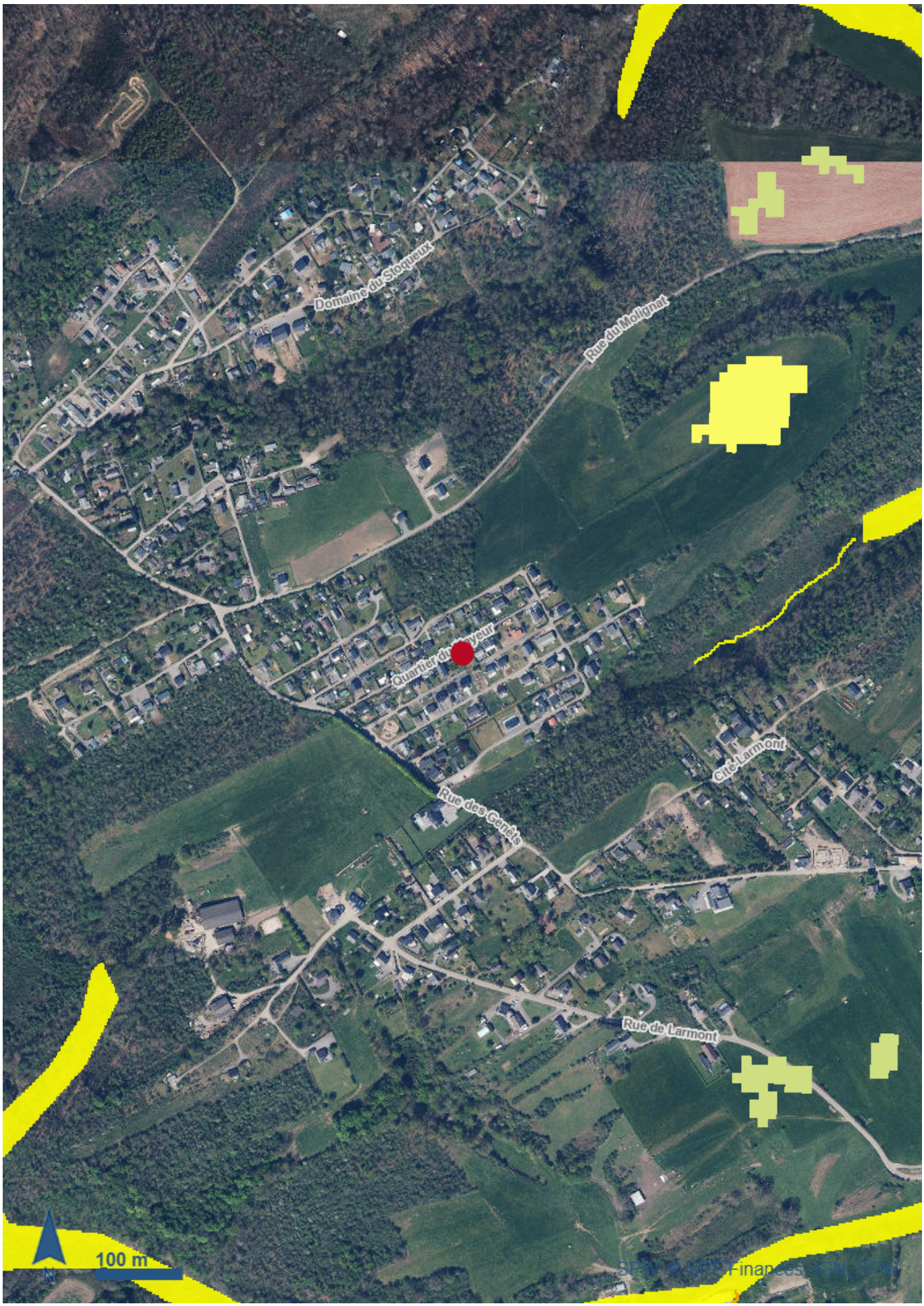
Domaine du Stoqueux
Rue du Moligna
Rue des Genêts
Cité Larmont
Rue de Larmont
100 m
N

Données de localisation

Adresse approximative

Adresse approximative	Quartier du Mayeur 68, 5377 Somme-Leuze

Coordonnées

Longitude	5.367473868909874
Latitude	50.30962920880176

Position en Lambert 72

X (m)	221137.7503166537
Y (m)	111438.06242897734

Position en Lambert 2008

X (m)	721143.8404568111
Y (m)	611447.4285699576

Altitude

Surface (m)	232.184082
Sol (m)	227.873123

Références cadastrales

CaPaKey	91101A0309/00K006
Commune/INS	Somme-Leuze 91120
Division	SOMME-LEUZE 2 DIV/NOISEUX/
Section	A
Radical	0309
Exposant	K
Puissance	006
Bis	00

Données

Cartographie des zones inondées - juillet 2021 (0)

Pas de données

Zones inondables (0)

Pas de données

Zones inondées - Satellites (0)

Pas de données

Zones indondées - Enquètes Communes (0)

Pas de données

Zones indondées - Verviers (0)

Pas de données

Zones inondées - Enquêtes SPW (0)

Pas de données

Zones inondées - Modélisation IDW (0)

Pas de données

Zones inondées - Digitalisations (0)

Pas de données

Cartographie de l'aléa d'inondation (en vigueur) (2)

Cartes PDF officielles (2)

Trames des cartes PDF au 1:40 000e de l'aléa d'inondation par débordement et par ruissellement (1)

OBJECTID	13
GROUPE_NUM	4854
GROUPE_NOM	48 & 54
PDF_ALEA	https://cartodoc.wallonie.be/documents/ALINO/2020/ALEA/Alea
MILLESIME	2020
GEOM	Polygon

GEOM.AREA	0
GEOM.LEN	0

Trames des cartes PDF au 1:10 000e de l'aléa d'inondation par débordement et par ruissellement (1)

OBJECTID	195
CARTE	54_4
NUMERO	54/4
PDF_ALEA	https://cartodoc.wallonie.be/documents/ALINO/2020/ALEA/Alea
MILLESIME	2020
GEOM	Polygon
GEOM.AREA	0
GEOM.LEN	0

Aléa d'inondation par débordement de cours d'eau et par ruissellement (0)

Pas de données

Echelles supérieures au 1:5000 (0)

Pas de données

Aléa d'inondation par débordement et ruissellement, échelles comprises entre le 1:25.000 et le 1:5000 (0)

Pas de données

Aléa d'inondation par débordement et ruissellement – version raster, échelles inférieures au 1:25.000 (0)

Pas de données

Légende

Cartographie des zones inondées - juillet 2021

Zones inondées - Digitalisations

code_digit

1



Zones inondées - Modélisation IDW

code_iw

100



Zones indondées - Enquètes Communes

Zones inondées - Enquêtes SPW

code_commP2

10



Zones indondées - Verviers

code_digitVerviers, code_digitVerviers_2

10000



Zones inondées - Satellites

ProximiteCE

100



300



500



1000



2000



5000



10000



Zones inondables

code_7

100000



Cartographie de l’aléa d’inondation (en vigueur)

Aléa d'inondation par débordement de cours d'eau et par ruissellement

Aléa d’inondation par débordement et ruissellement – version raster, échelles inférieures au 1:25.000

CODEALEA

Aléa très faible



Aléa faible



Aléa moyen



Aléa élevé



Aléa d’inondation par débordement et ruissellement, échelles comprises entre le 1:25.000 et le 1:5000

Code combinant le type et la valeur de l'Aléa

110 : Aléa faible par débordement



120 : Aléa moyen par débordement



130 : Aléa élevé par débordement



210 : Aléa faible par ruissellement



220 : Aléa moyen par ruissellement



230 : Aléa élevé par ruissellement



310 : Aléa faible par débordement & ruissellement

320 : Aléa moyen par débordement & ruissellement



330 : Aléa élevé par débordement & ruissellement



Echelles supérieures au 1:5000

Cartes PDF officielles

Trames des cartes PDF au 1:10 000e de l'aléa d'inondation par débordement et par ruissellement



Trames des cartes PDF au 1:40 000e de l'aléa d'inondation par débordement et par ruissellement



Précautions d'usage

Ce rapport n’a aucune valeur légale et les résultats de la requête sont donnés à titre indicatif. Le présent rapport se base sur le croisement de données géographiques ayant des sources de production spécifiques et des échelles d’exploitation de référence différentes. La précision et l’exactitude géométrique du résultat s’en trouvent directement affectées. Comme précisé dans les mentions légales du Géoportail de la Wallonie (http://geoportail.wallonie.be/mentionslegales.html), les données du géocatalogue, qu’elles soient présentées de manière brute ou exploitable, sont les plus fiables et les plus récentes possibles. Néanmoins, les producteurs et les diffuseurs ne peuvent garantir l’exactitude, la mise à jour et l’exhaustivité des données et résultats. Concernant les géoservices, le Service public de Wallonie met tout en œuvre pour assurer un accès continu. Il n’est pas responsable de retards, d'interruptions de services ou de défauts éventuels de qualité, pour quelque raison que ce soit, y compris pour des raisons de maintenance, d’entretien ou de mise à jour informatique des serveurs. Il est important de rappeler que chaque donnée, service ou carte présent(e) dans les catalogues du Géoportail est largement documenté(e) via sa fiche descriptive (http://geoportail.wallonie.be/catalogue-donnees-et-services). Si vous constatez une erreur ou une omission dans le contenu, n'hésitez pas à le signaler via le formulaire de contact du Géoportail (http://geoportail.wallonie.be/contact).