

COMMUNE de LA ROCHE -lère div.

projet de lotissement

CADASTRE section E (CIELLE)
numéros 1208 G, 1216 P, 1218 B
PROPRIETAIRES: Mr & Mme William DEHASPE-DEBRAEKELEER

ECHELLE = 1 / 500 Le 8 juin 1990

LA COMMUNE L'URBANISME Le S.T.P.

LES NOTAIRES
Mr & Mme DEHASPE
N°107093 - 36
1840 - RHODE-SI-GENESE

POUR S.C. DEVAL
JEAN-LUC WANLIN
Rue du Commerce, 2
5400 - MARCHE

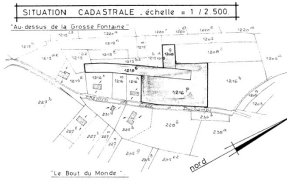
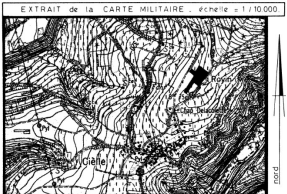

LOTISSEMENT

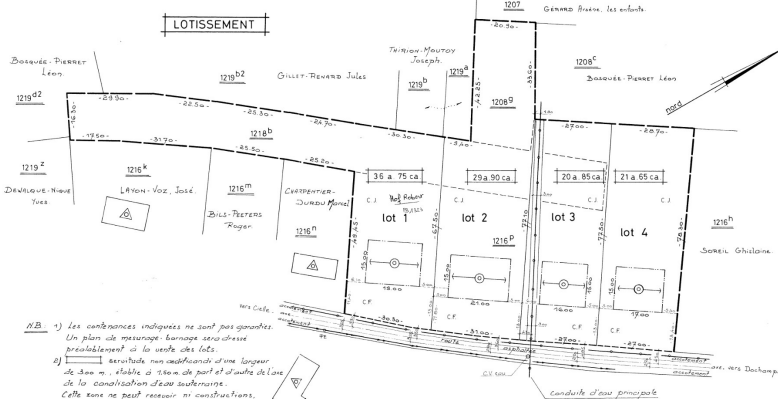

N.B. 1) Les contenances indiquées ne sont pas garanties.
Un plan de mesurage bornage sera dressé préalablement à la vente des lots.
2) Les limites non modifiées d'une longueur de 300 m, établies à l'échelle de part et d'autre de l'axe de la canalisation d'eau souterraine.
Celle zone ne peut recevoir ni constructions, ni arbres à haute tige.

GABARITS

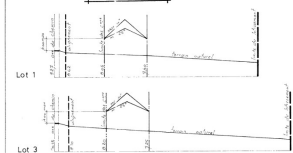

SIGNES CONVENTIONNELS

- axe de chemin
- alignement
- limite du lotissement
- limite de parcelle
- limite de zone
- limite extrême des constructions
- Nombre d'étages et hauteur (maximum et direction de façade)
- Zone de cour fermé
- Zone de cour et jardin
- Electricité existant BT
- Eau existante
- Sewerité non modifiée (canal de eau principale souterraine)

NIVELLEMENT

