



Répertoire coffret MAISON UNIFAMILIALE A BEAULIEU

TD1:

- A. Prises salon et entrée
- B. Prises salon
- C. Prises salle à manger
- D. Prises et liseuses chambre 1
- E. Prises chambre 2 et hall de nuit
- F. VMC
- G. Prises cave
- H. Pompe vide cave
- I. Prises plan de travail cuisine
- J. Prises plan de travail cuisine et hotte
- K. Prises frigo
- L. Actuateur 1
- M. Actuateur 2
- N. Actuateur 3
- O. Taque
- P. Alimentation domotique
- Q. Actuateur VMC
- R. Libre

Tél / Fax : 084/45.50.70 GSM 0496/03.39.62

e-mail : info@seetech.be

adresse : rue de la gare ,1 6980 Laroche



Actuateur 3 :1.7 Hall d'entrée
5.1 Cave
4.1 Prises extérieur
4.2 Prises extérieur
4.3 Lampe de sol
4.4 Projecteur extérieur
4.5 Sol entée

Actuateur 8 :5.2 Vitesse 1 VMC
5.3 Vitesse 2 VMC
5.4 Vitesse 3 VMC

Tél / Fax : 084/45.50.70 GSM 0496/03.39.62

e-mail : info@seetech.be

adresse : rue de la gare ,1 6980 Laroche



X. Lave vaisselle

Y. Prises salle de bain

Z. Actuateur 7

- Actuateur 4 :6.1 Salon
- 6.2 Salle à manger
- 6.3 Cuisine
- 6.4 Prises salon
- 6.5 Prises salle à manger
- 6.6 Sous escalier
- 6.7 Applique salon
- 6.8 WC
- Actuateur 5 :7.1 Escalier
- 7.2 Applique escalier
- 7.3 Hall de nuit
- 8.1 Chambre 1
- 8.2 Chambre 1
- 8.3 Chambre 2
- 8.4 Chambre 2
- 9.1 Entrée

Tél / Fax : 084/45.50.70 GSM 0496/03.39.62

e-mail : info@seotech.be

adresse : rue de la gare ,1 6980 Laroche

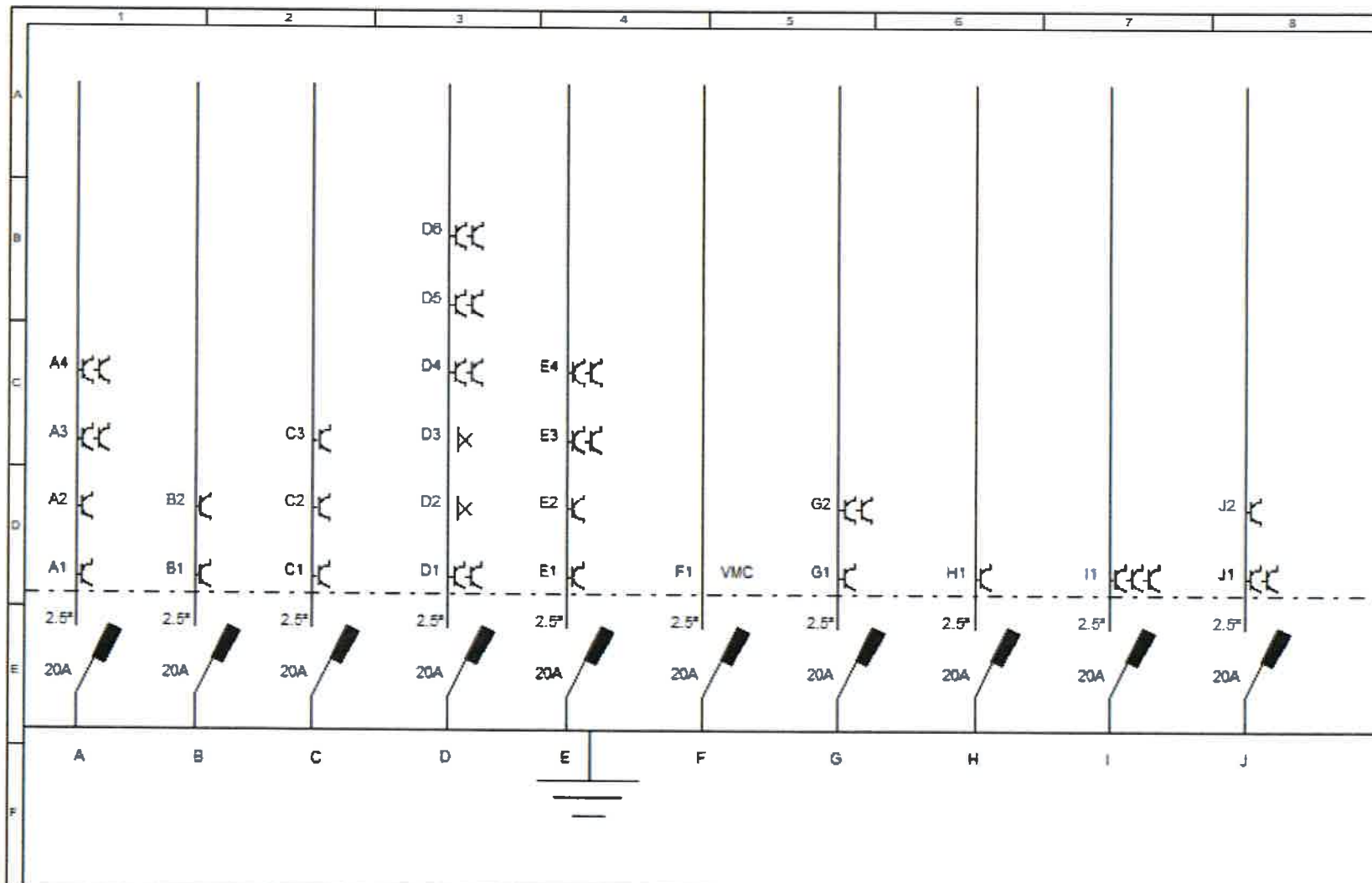

Designation du dossier	MAISON UNIFAMILIALE A BEAULIEU
Designation du site	SCHEMA UNIFAMILIAIRE TDD PAGE 1

Concepteur LINEA 2017 K	Date	Modifications	Date dossier 2017
Realisateur LINEA 2017 K			Date plan 2017
Verificateur LINEA 2017 K			

7 / 9

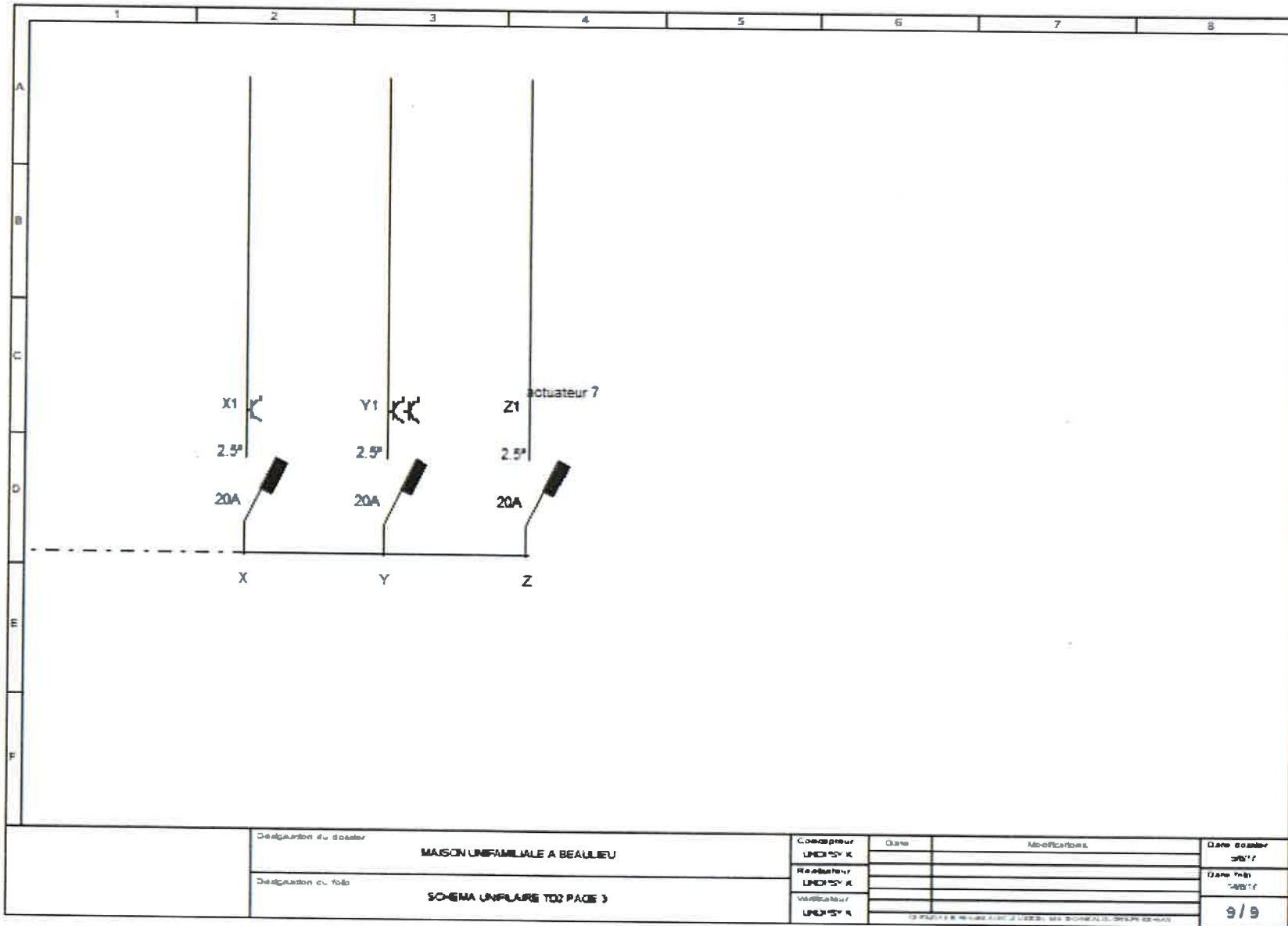

Designation du dossier	MAISON UNIFAMILIALE A BEAULIEU
Designation du folio	SCHEMA UNIPOLAIRE TDZ PAGE 3

Conceuteur	UNIPOLAR K	Date		Modifications		Date de mise à jour	2017
Reviseur	UNIPOLAR K					Date de mise à jour	2017
Validateur	UNIPOLAR K						

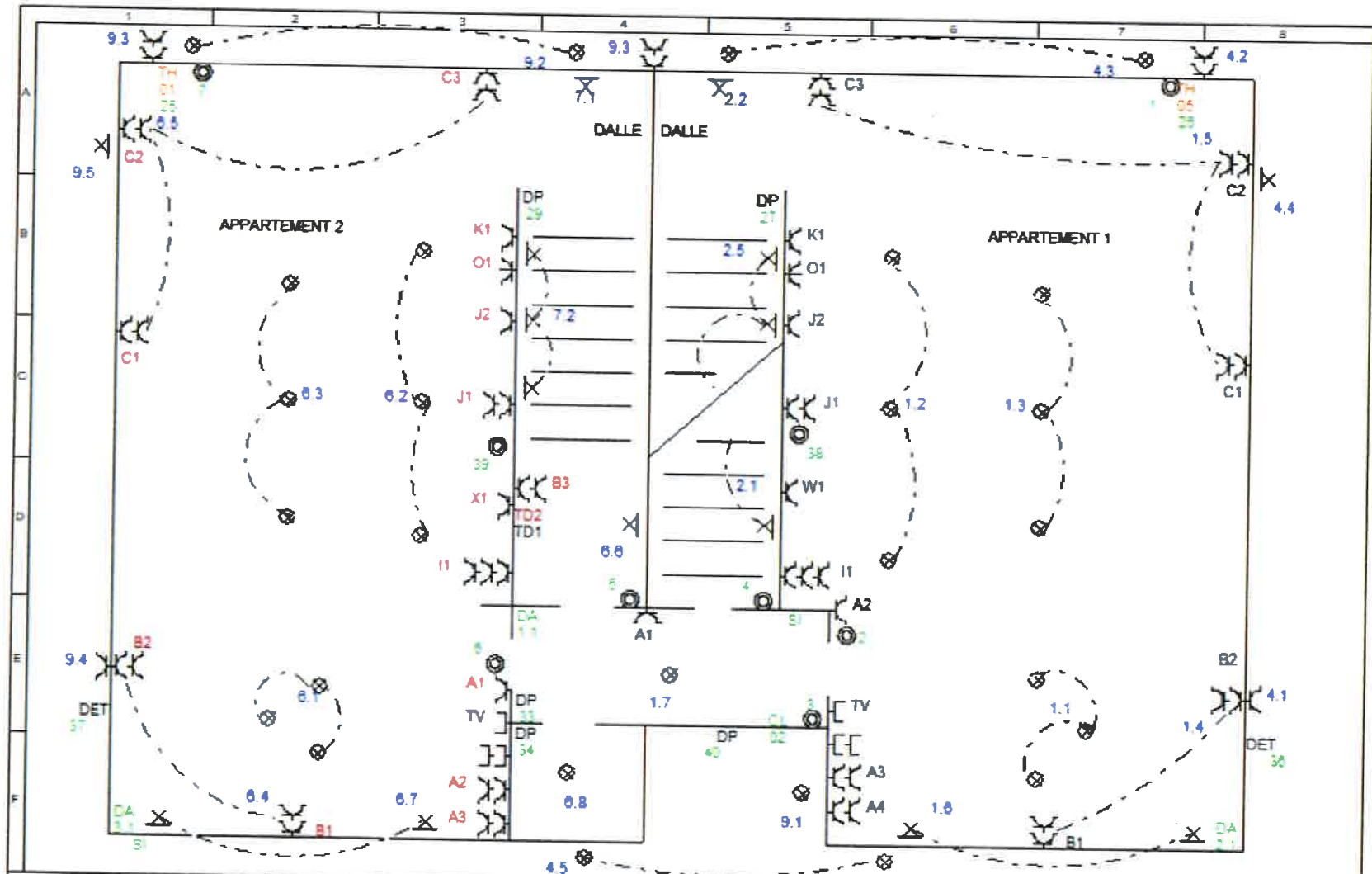

Désignation du dossier : **MAISON UNIFAMILIALE A BEAULIEU**
 Désignation du titre : **PLAN DU REZ DE CHAUSSEE**

Concepteur	Date	Modifications	Date dossier
UNICOM S.A.			2011
Architecte			Date plan
UNICOM S.A.			2012
Verificateur			
UNICOM S.A.			

1 / 9

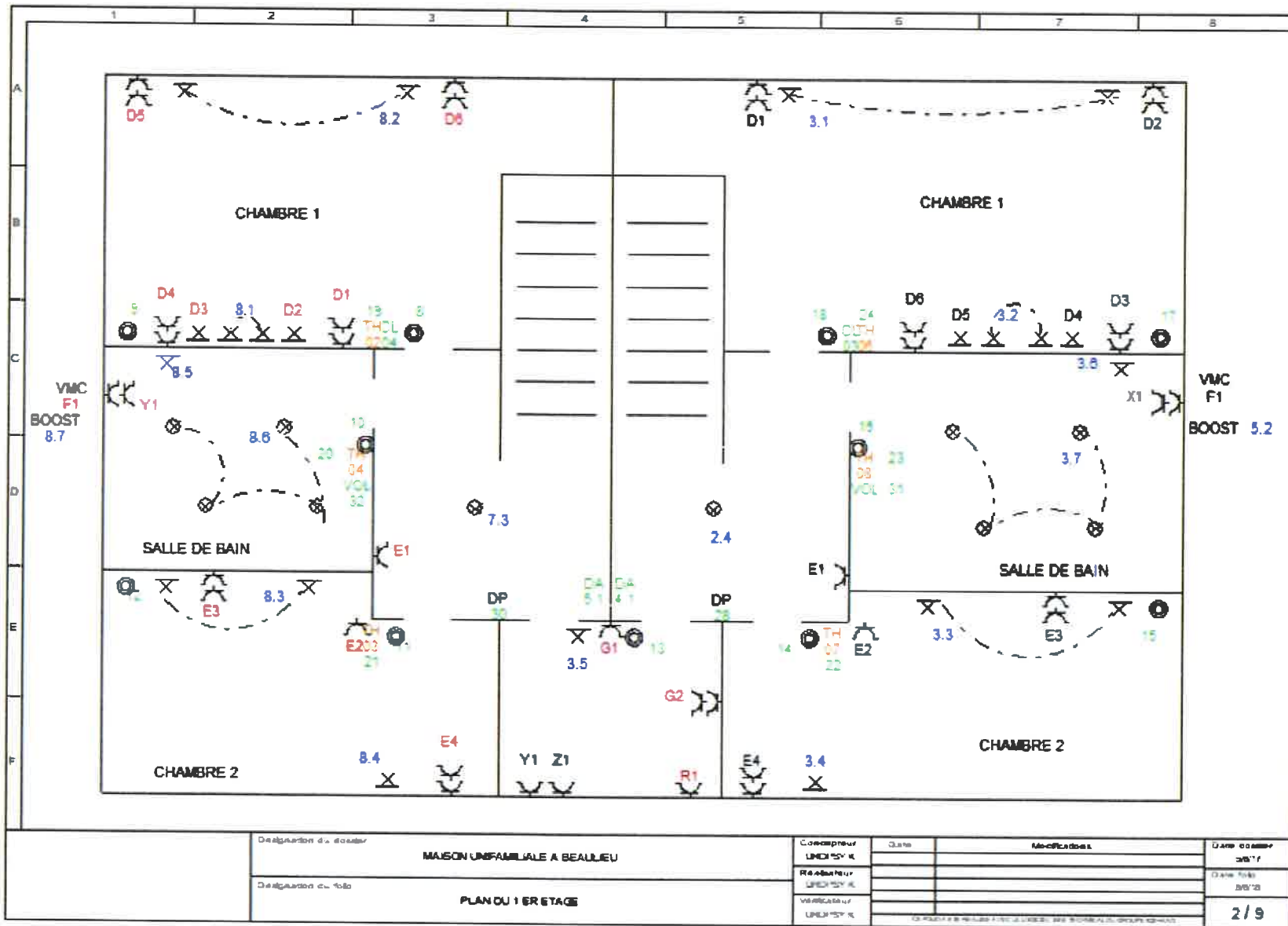

Designation du dossier
MAISON UNIFAMILIALE A BEAULIEU

Designation du titre
PLAN DU 1 ER ETAGE

Concepteur	Date	Modifications	Date de mise à jour
UNIFAM 1			2017
Revisé par			2018
Validé par			
UNIFAM 1			

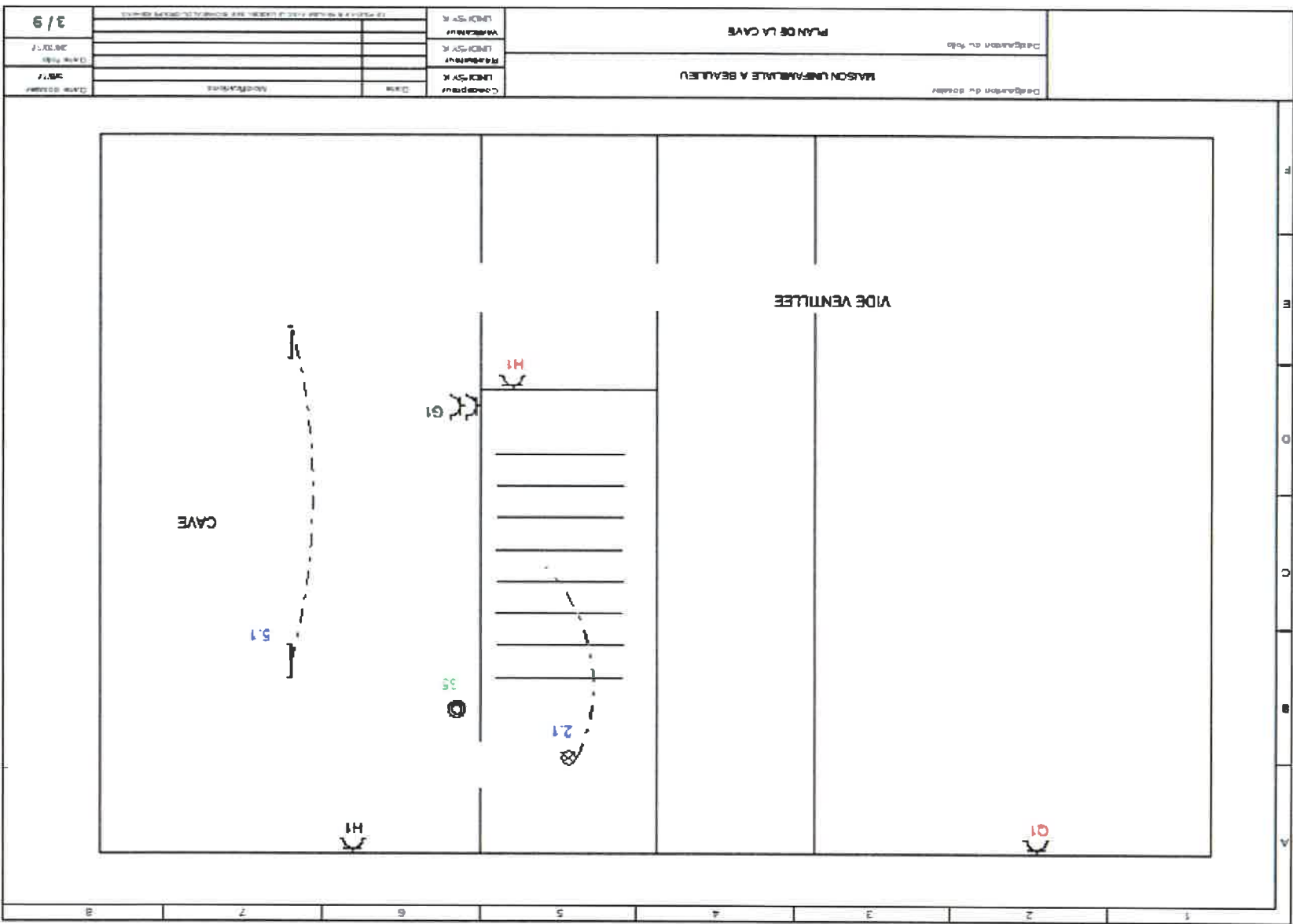

Délégation du maître MAISON UNIFAMILIALE A BEAULIEU		Date: _____ Architecte: _____ Maître d'œuvre: _____ Maître de l'ouvrage: _____
Délégation de l'ordre PLAN DE LA CAVE		N° de plan: _____ Date: _____ N° de plan: _____ Date: _____ N° de plan: _____ Date: _____

3 / 9

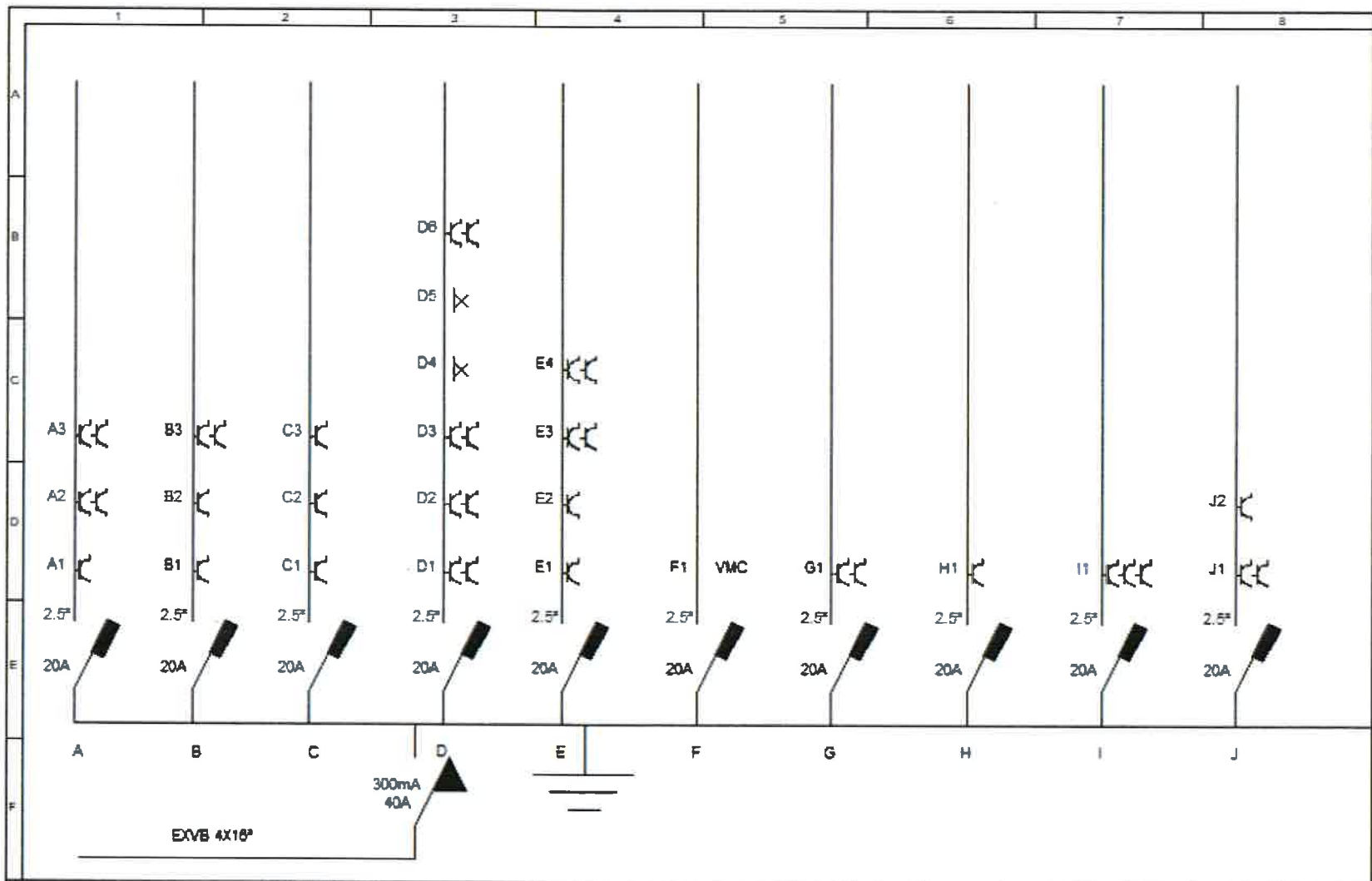

Designation du dossier	MAISON UNIFAMILIALE A BEAULIEU
Designation du titre	SCHEMA UNIFILAIRE TD1 PAGE 1

Concepteur	Date	Modifications	Date d'adoption
UNICOSTY K			26/11
REVISITEUR			Date Fin
UNICOSTY K			26/11/17
VERIFICATEUR			
UNICOSTY K			

4 / 9

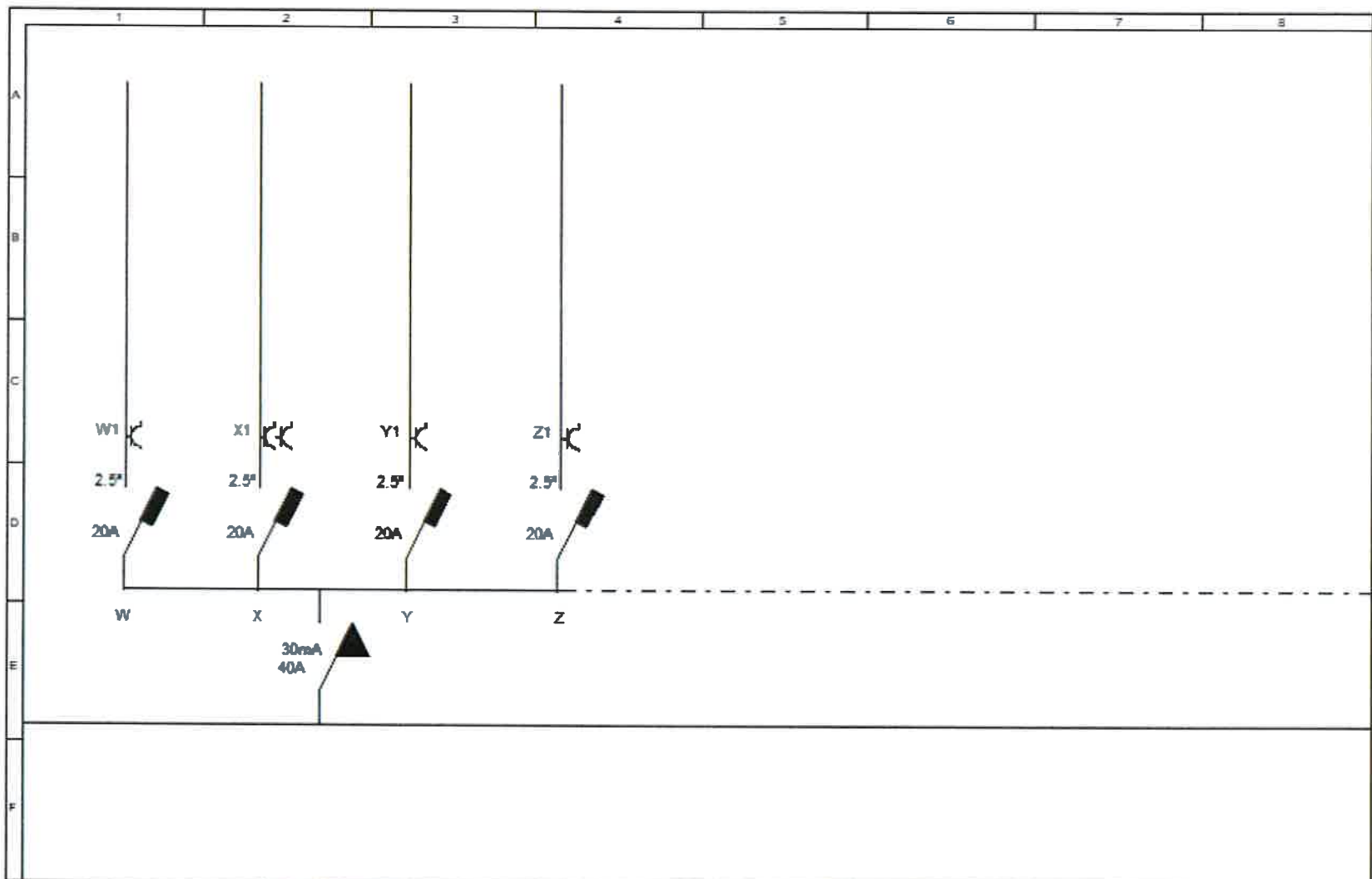

Designation du dossier	MAISON UNIFAMILIALE A BEAULIEU	Conceptionneur LINDI SY R	Date	Modifications	Date de mise à jour 2017
	Designation du folio				
<small>CE PLAN ET SES REVISIONS FONT PARTIE INTEGRANTE DES DOCUMENTS D'EXECUTION DE L'OUVRAGE</small>					