

Auszug aus der Katasterkarte

M. 1:2500

"Auf dem Kalert"

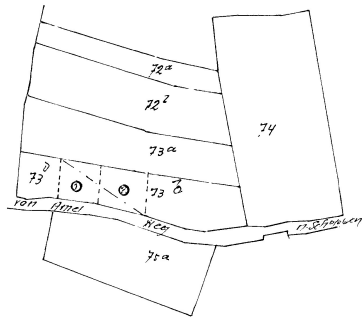

GEMEINDE AMEL GEMARK. 1

Flur E

M. 1:500

Auszug aus der Generalstaskarte

M. 1:10.000

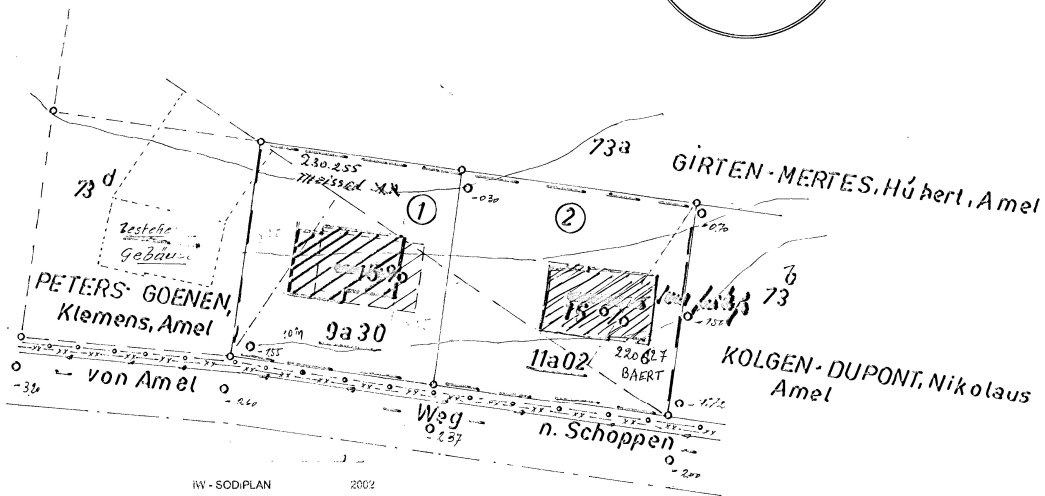
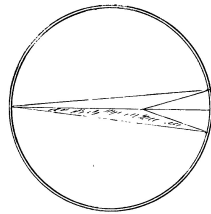
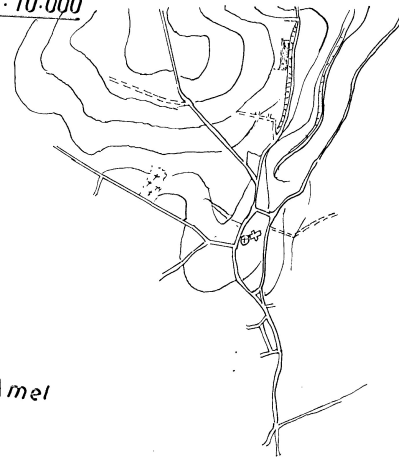

IV - SODIPLAN

2002

63001/LTS/5

Aufteilungsplan

GEMEINDE AMEL GEMARK 1
EIGENTÜMER
KOLGEN, Nikolaus AMEL

LEGENDE

- Begrenzung des Aufteilungsplanes
- Begrenzung der Lose
- o-o-o-o-o Wasserleitung
- x-x-x-x-x Telefon
- > Elektrische Leitung
- o o o o o Nivelierungszahlen
- - - - - Bebauungsgrenze

Aufgestellt zu ST. VITH am 5.10.1976
Der vereidigte Landmesser

Schweizer