

SITUATION CADASTRALE

ECH. 1/2500

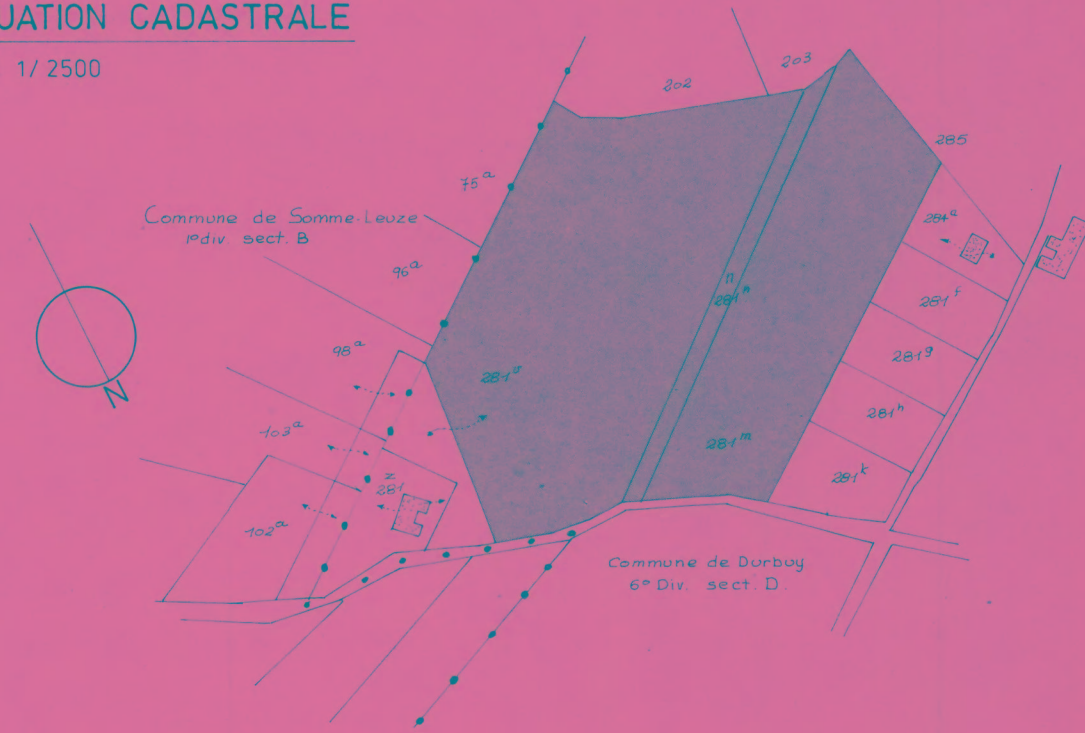

SITUATION EXISTANTE

ECH. 1/1000

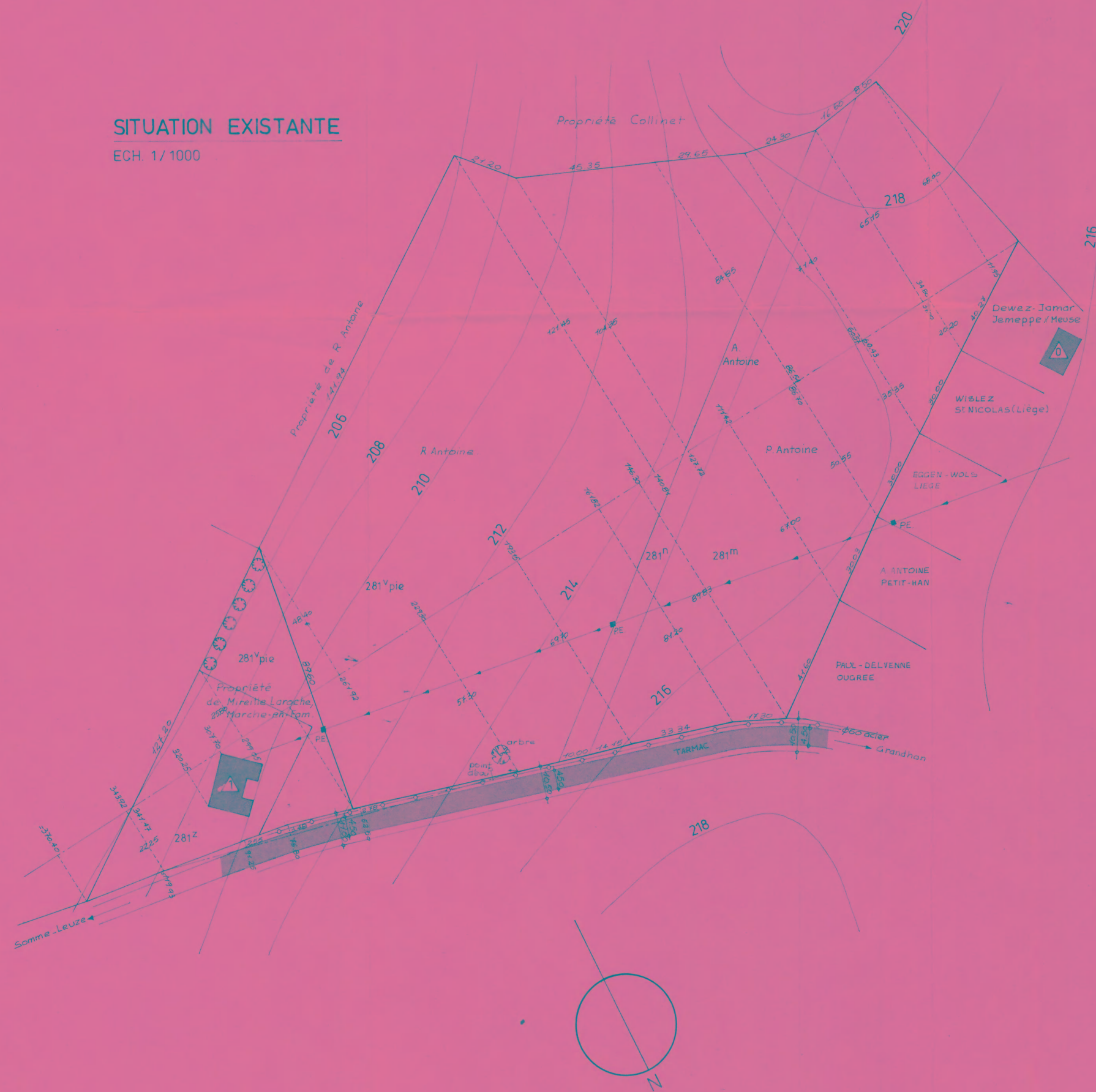

PLAN TERRIER DU LOTISSEMENT

ECH. 1/1000

Superficie totale du lotissement : 3ha 63a 74ca

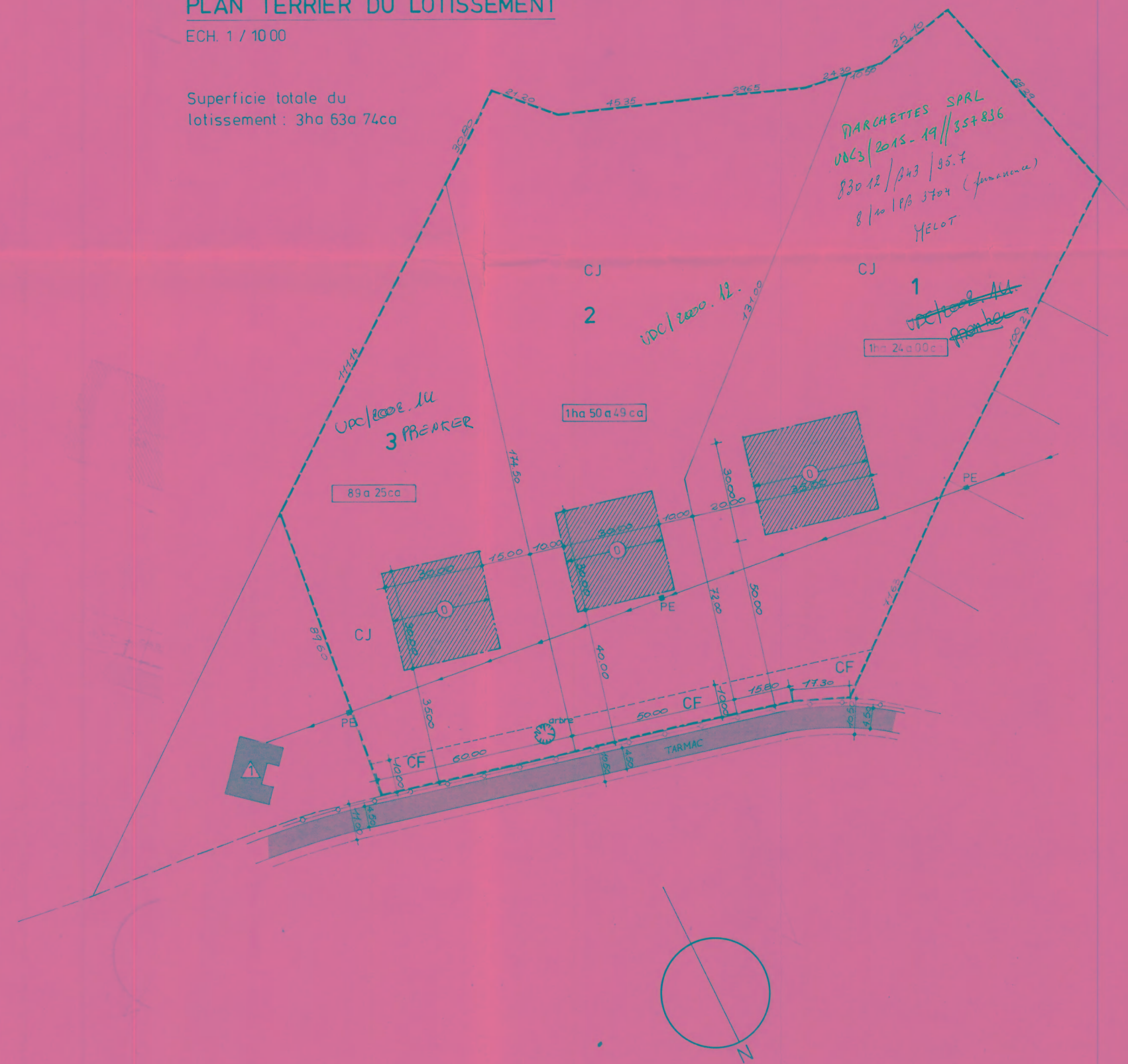

PLAN DE SITUATION

ECH. 1/10000

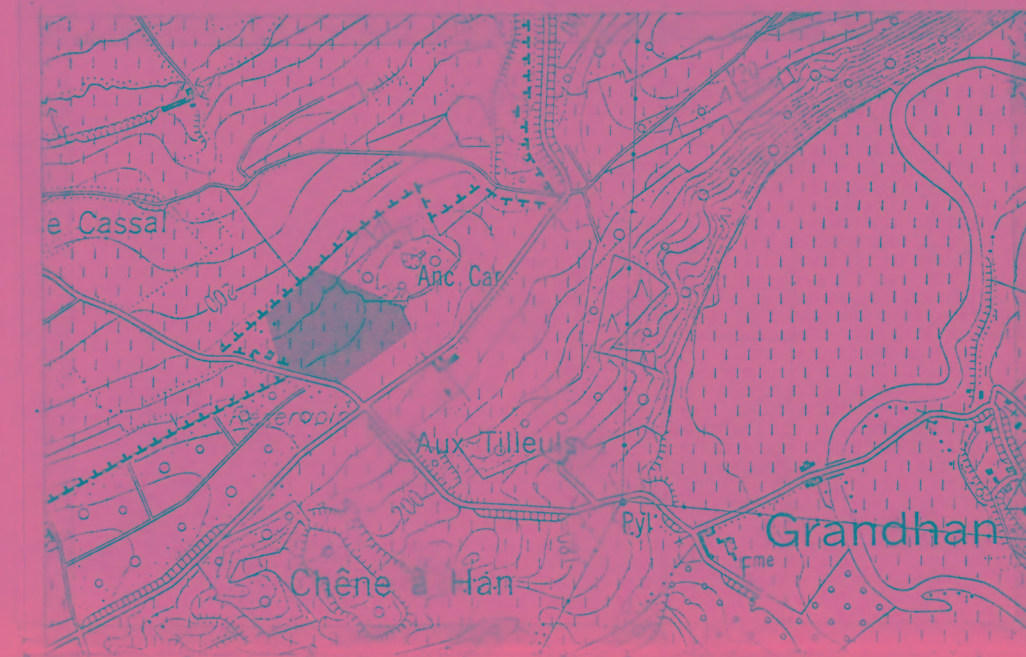

COMMUNE DE DURBUY	PROVINCE DE LUXEMBOURG
SCHEMATA ADMINISTRATIFS	
<i>Decker</i>	
LES VENDEURS	ROBERT ANTOINE 39, RUE DE LA STATION 5470 BARVAUX ANDRÉ ANTOINE 23A RUE DE GIVET 5481 PELLET-HAN POL ANTOINE 196, RUE NANTOT 4000 LIEGE
OBJET	PROJET DE LOTISSEMENT
SITUATION	ROUTE DE SOMME-LEUZE GRAND-HAN
CADASTRE	COMMUNE DE DURBUY 6 ^e DIV. SECT. D. N° 281M - 281N - 281V PIE

LEGENDE	
	LIMITE DE COMMUNE
	LIMITE DU LOTISSEMENT
	ALIGNEMENT
	LIMITE EXTREME DES CONSTRUCTIONS
	LIMITE DE ZONE
	LIMITE DE PARCELLE
	NOMBRE D'ETAGES A CONSTRUIRE
	N° DE PARCELLE
	SUPERFICIE DES PARCELLES LOTIES
	ZONE D'AVANT COUR FERMEE
	ZONE DE COURS ET JARDINS
	ZONE DE BATISSE
	ELECTRICITE EXISTANTE
	EAU EXISTANTE

ETUDE	SITUATION EXISTANTE, PLAN TERRIER 1/1000	
DOSSIER	79-37	ARCHITECTE AUTEUR DU PROJET
DATE	3 DEC. 79	D. VISART DE BOGARME GRAND RUE 62 5470 BARVAUX
MODIFIE LE	5.1. 80	<i>D. Visart</i>
FUUILLE	1	086/212337