

3 Façade arrière
Ech : 1 : 50

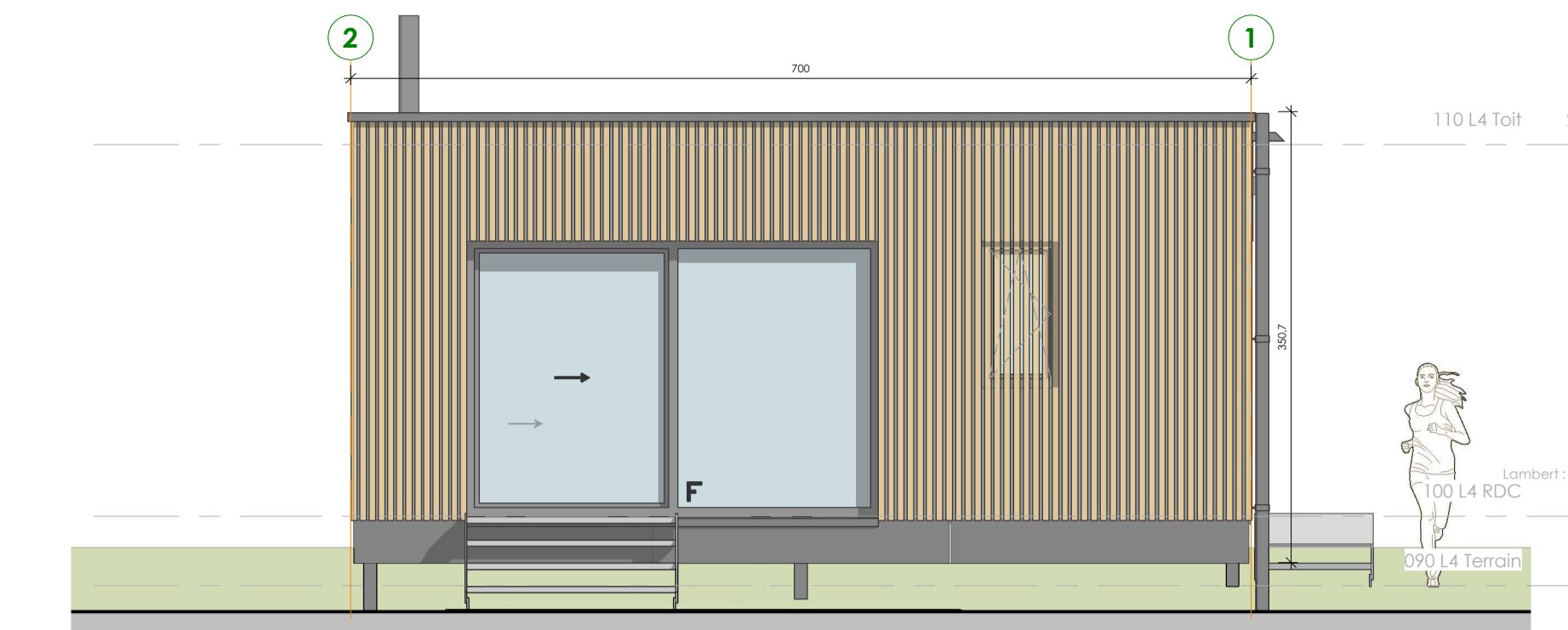

5 Façade gauche
Ech : 1 : 50

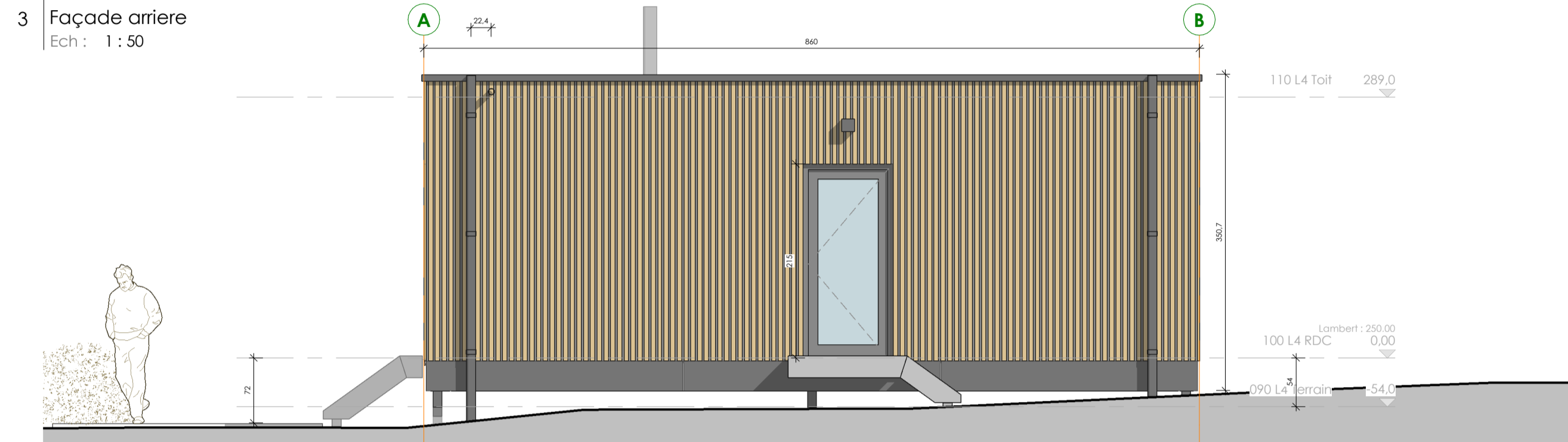

4 Façade avant
Ech : 1 : 50

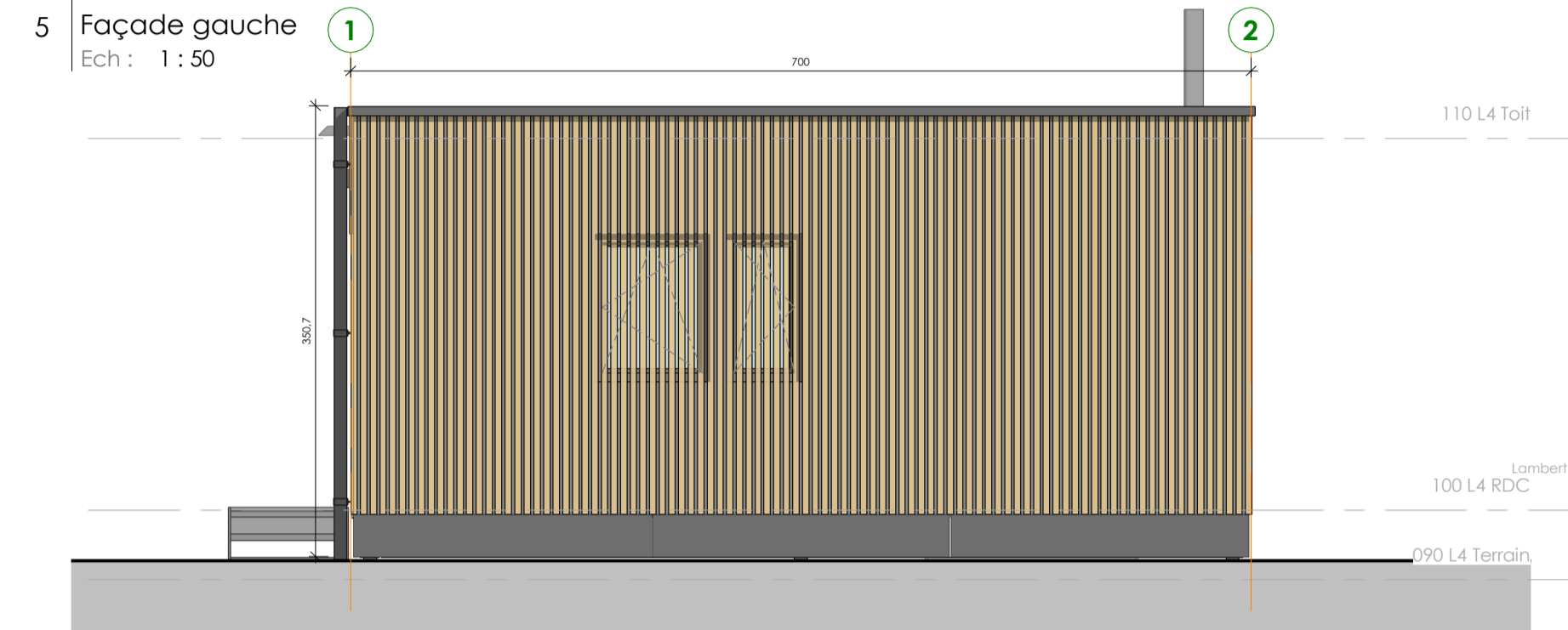

6 Façade droite
Ech : 1 : 50

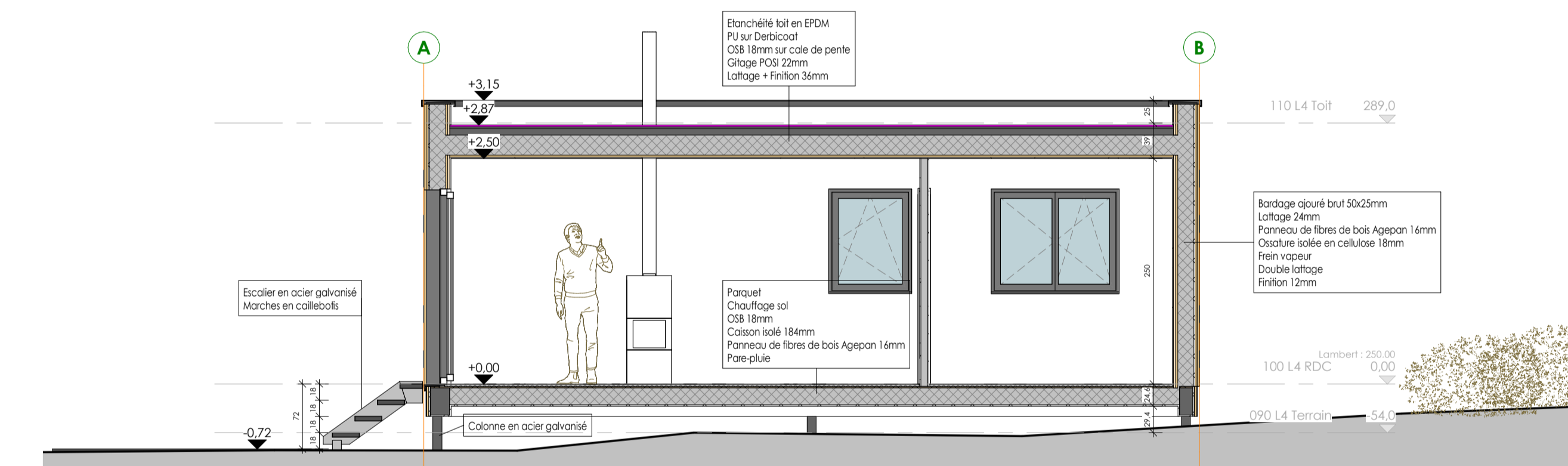

2 Coupe longitudinale
Ech : 1 : 50

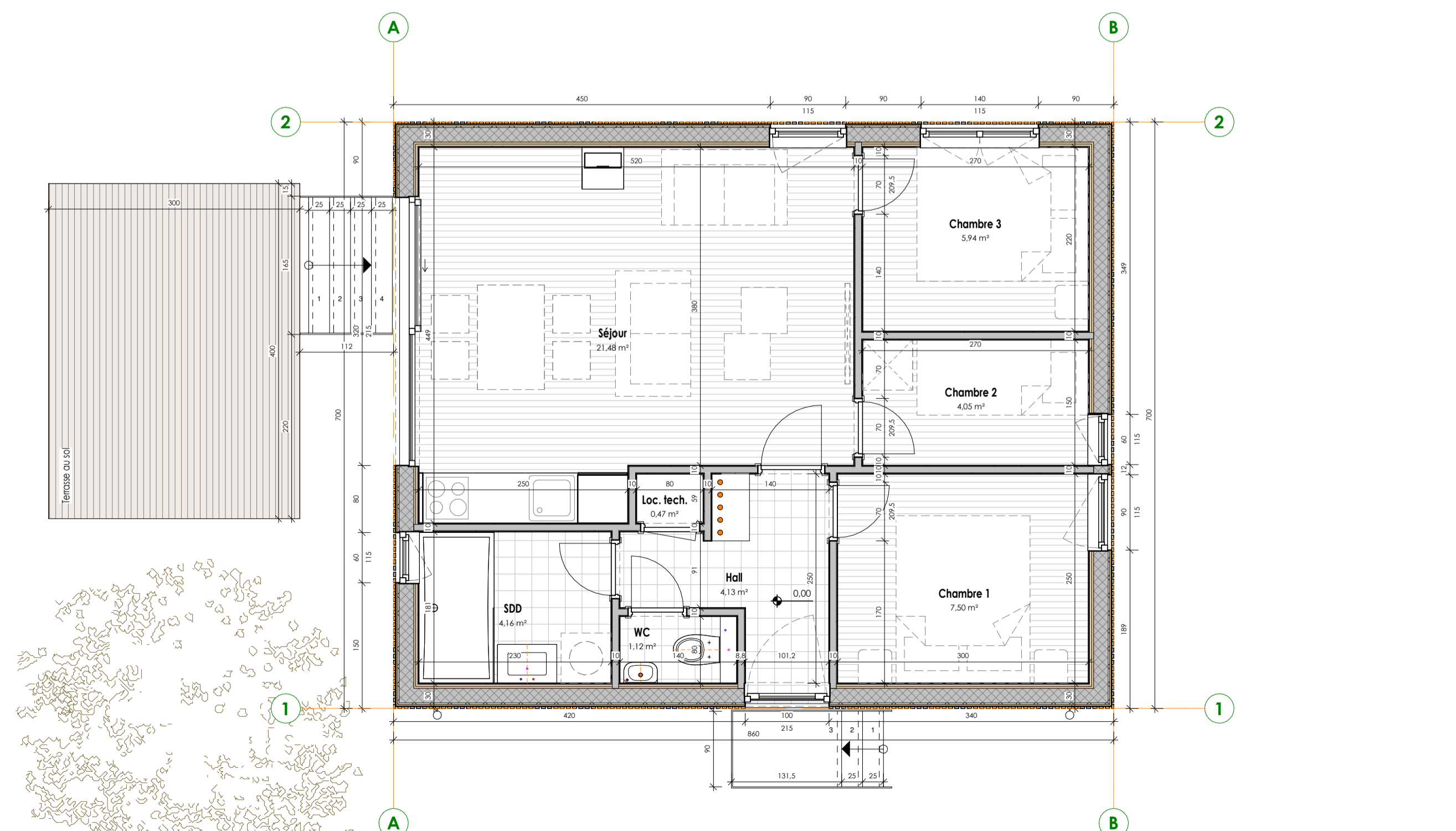

1 100 L4 RDC
Ech : 1 : 50

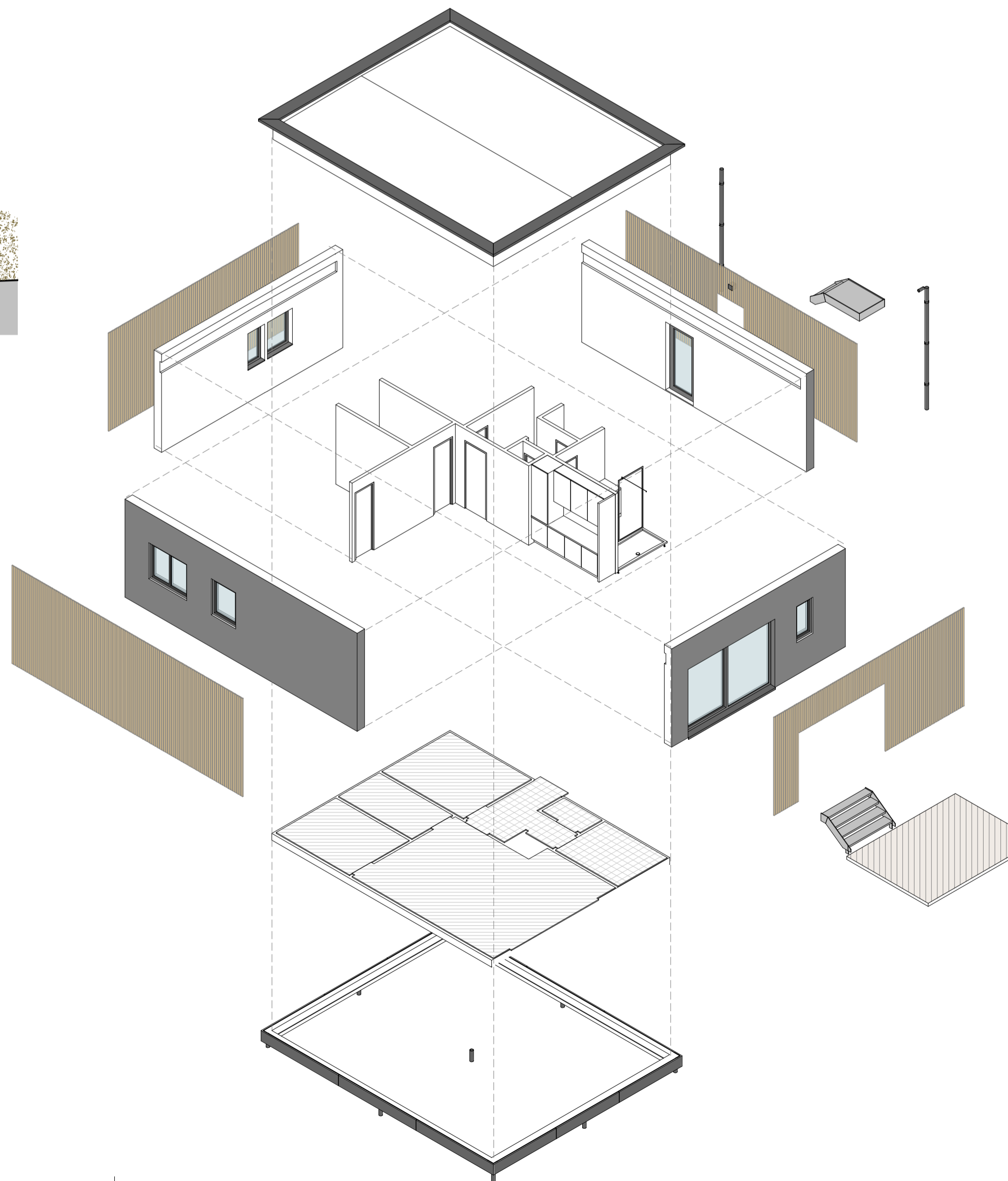

7 3D_ECLATE



Surfaces NETTES LOT 04	
Nom	Surface
100 L4 RDC	
Chambre 1	7.50 m²
Chambre 2	4.05 m²
Chambre 3	5.94 m²
Hall	4.13 m²
Loc. tech.	0.47 m²
SDD	4.16 m²
Séjour	21.48 m²
WC	1.12 m²
	48.86 m²

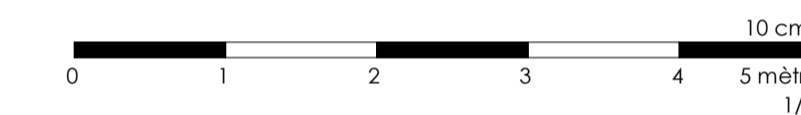

INDICE	NATURE DES MODIFICATIONS	DES	ARC	DATE

TOUTES LES COTES SONT A VERIFIER SUR CHANTIER - La cotation des plans correspond aux dimensions entre surfaces brutes et ne prend pas en compte les épaisseurs des revêtements tels que enduits muraux, plafonnages, faïences, carrelages et les surépaisseurs de chapes nécessaires. Tout aménagement de mobilier est renseigné aux plans à titre indicatif. Seuls le cahier des charges et les spécifications éventuelles aux compromis de vente sont à prendre en compte.

PROJET: **GABARIT DE BASE SIA**
Description longue du projet

AVANT-PROJET
 PERMIS URBANISME
 SOUMISSION / ADJUDICATION
 EXECUTION

MAÎTRE DE L'OUVRAGE:

Client
Adresse - Rue
CP - Ville
Tél - Fax
Resp.Nom - Resp.GSM

ARCHITECTE:

SIA architects
Pixel Park
Chaussée de Marche 598 - B-5101 NAMUR
+32 81 32 31 70
Résidence Boulon d'Or IV
Rue Simonide de - L-8416 STEINFORT
+352 263 100 601
www.sia-arch.eu | office@sia-arch.eu

CHEF DE PROJET: ALEXANDRE SCIENT | +32 495 58 04 64 - alo@sia-arch.eu

ENTREPRENEUR:

Entrepise
Rue
CP - Ville
Tél - Fax - Mail
Resp.Nom - Resp.GSM

SITUATION:

PAYS: BELGIQUE
PROVINCE: Province de Namur
COMMUNE: Namur
ADRESSE: 5101 - ERPENT
CHAUSSEE DE MARCHES, 598
CADASTRE: Sec 1 Div 1 - 100d1

Date: 20.05.2022
Echelle: 1 : 50

OBJET DU PLAN:
L.04 : Plan d'étage, façade et axonométrie

N° plan: XXX0
ARC