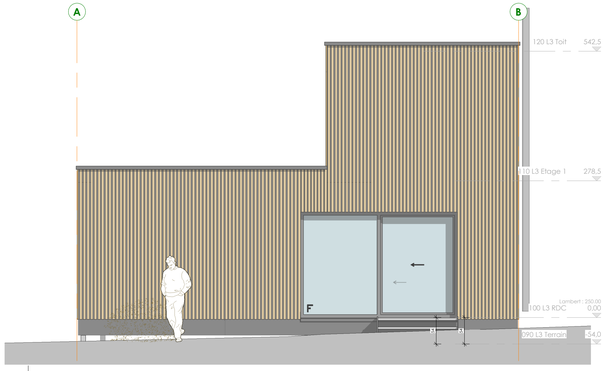


3 Façade avant
Ech : 1 : 50

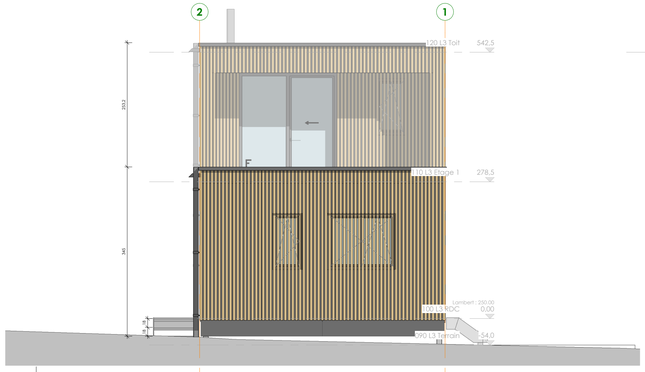


4 Façade gauche
Ech : 1 : 50

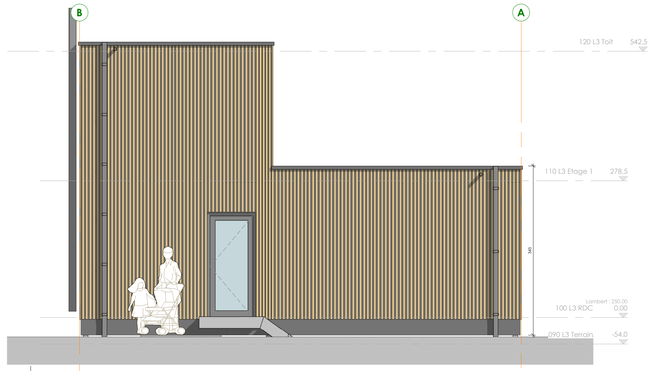


5 Façade arriere
Ech : 1 : 50

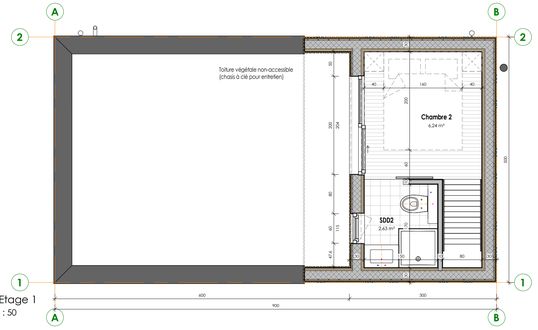


22 110 L3 Etage 1
Ech : 1 : 50

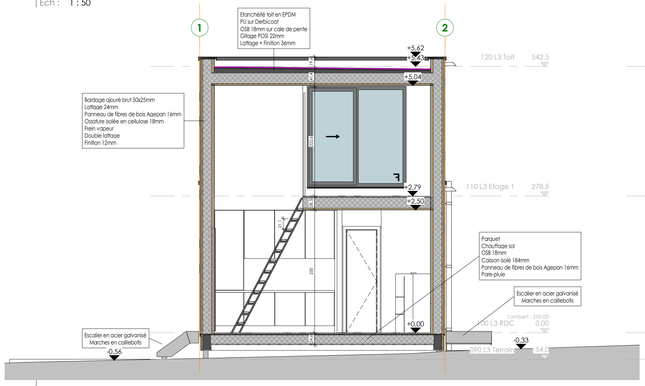


6 Coupe transversale
Ech : 1 : 50

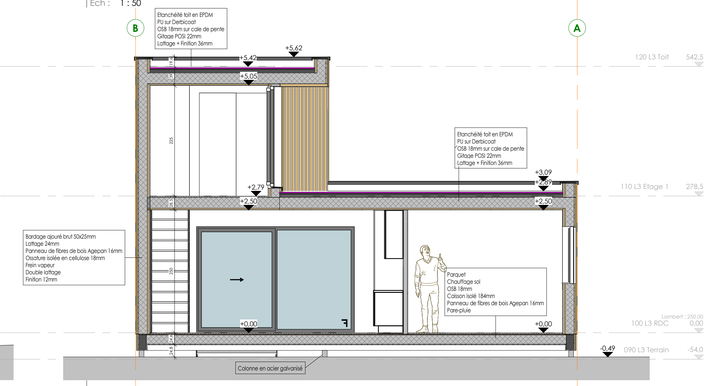


7 Coupe longitudinale
Ech : 1 : 50

| Surfaces NETTES LOT 03 | |
|---|---|
| Nom | Surface |
| 100 L3 RDC | |
| Chambre 1 | 7.87 m² |
| Loc. tech. | 0.63 m² |
| SDD | 3.96 m² |
| Séjour | 22.05 m² |
| WC | 1.21 m² |
| | 35.73 m² |
| 110 L3 Etage 1 | |
| Chambre 2 | 6.24 m² |
| SDD2 | 2.63 m² |
| | 8.87 m² |

10 cm =
0 1 2 3 4 5 mètres
1/50

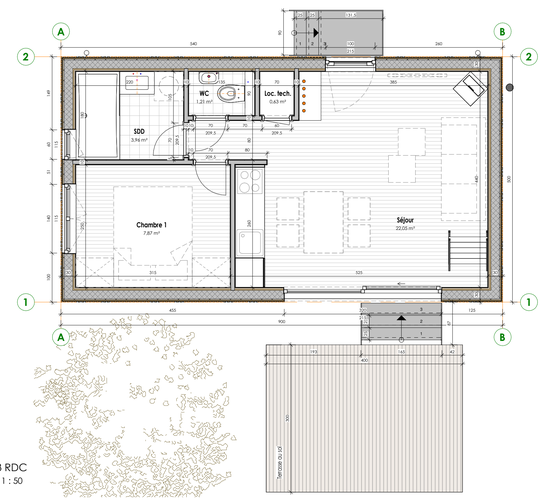


1 100 L3 RDC
Ech : 1 : 50

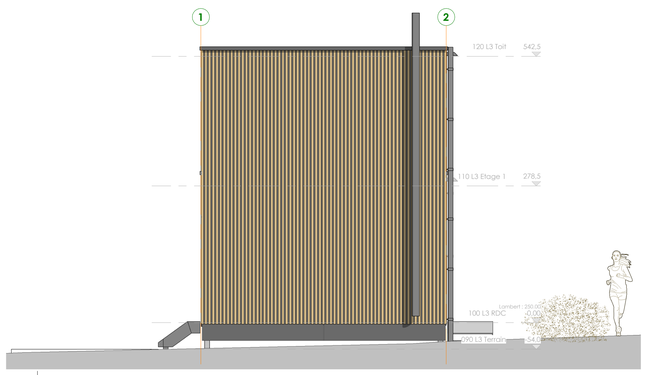


8 Façade droite
Ech : 1 : 50

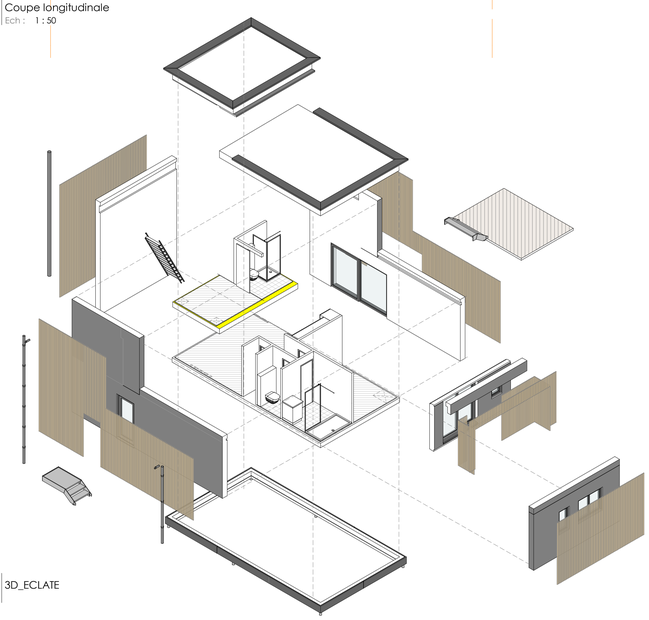

9 3D_ECLATE

| INDICE | NATURE DES MODIFICATIONS | DES | ARC | DATE |
|---|---|---|---|---|

TOUTES LES COTES SONT A VERIFIER SUR CHANTIER - La cotation des plans correspond aux dimensions entre surfaces brutes et ne prend pas en compte les épaisseurs des revêtements tels que enduits muraux, plafonnages, faïences, carrelages et les surépaisseurs de chapes nécessaires. Tout aménagement de mobilier non renseigné aux plans à titre indicatif. Seuls le cahier des charges et les spécifications éventuelles aux compromis de vente sont à prendre en compte.

**PROJET:**

**GABARIT DE BASE SIA**

Description longue du projet

- ○ AVANT-PROJET
- ● PERMIS URBANISME
- ○ SOUMISSION / ADJUDICATION
- ○ EXECUTION

**MAITRE DE L'OUVRAGE:**

**Client**
Adresse - Rue
CP - Ville
Tél - Fax
Resp.Nom - Resp.GSM

Signature:

**ARCHITECTE:**

SIA architects

**Pixel Park**
Chaussée de Marche 598 - B-5101 NAMUR
+32 81 32 31 70

**Résidence Bouton d'Or IV**
Rue Ermesinde 60 - L-8416 STEINFORT
+352 263 100 601

**www.sia-arch.eu | office@sia-arch.eu**

CHEF DE PROJET: ALEXANDRE Laurent +32 495 58 04 64 - ale@sia-arch.eu

Signature:
Pour S.I.A. sp
Jean-Paul MARTIEN
Adm. délégué
Pour S.I.A. sp
Thierry GEUDOF
Adm. délégué

**ENTREPRENEUR:**

**Entreprise**
Rue
CP - Ville
Tél - Fax - Mail
Resp.Nom - Resp.GSM

Signature:

**SITUATION:**

PAYS: BELGIQUE
PROVINCE: Province de Namur
COMMUNE: Namur
ADRESSE: 5101 - ERPENT
Chaussée de Marche, 598
CADASTRE: Sec 1 Div 1 - 100a1

Date: 20.05.2022

Echelle: 1 : 50

**OBJET DU PLAN:**

**L.04 : Plan d'étage, façade et axonométrie**

N° plan:
**XXX0**
**ARC**

T-DB-00-10-00-04

PLAN PROVISOIRE