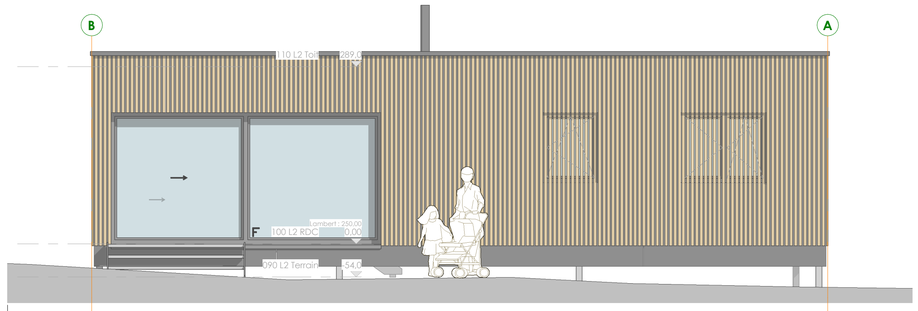

3 Façade arriere
Ech : 1 : 50

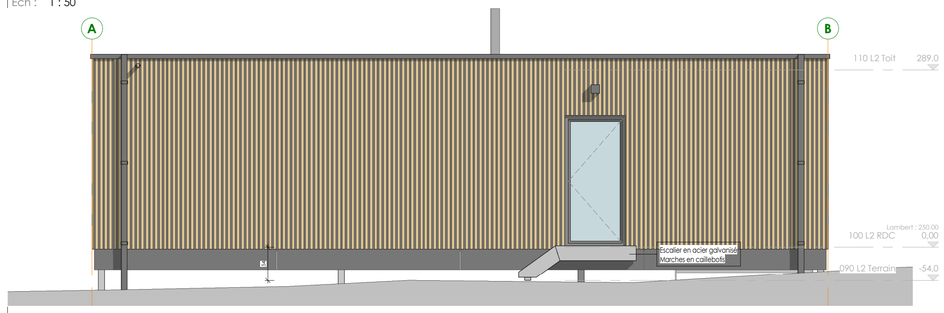

4 Façade avant
Ech : 1 : 50

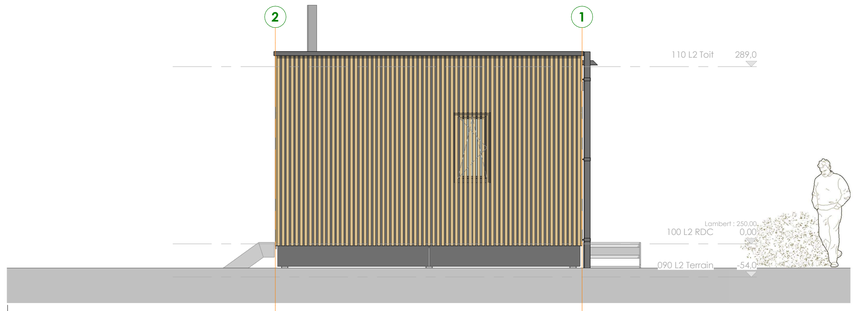

5 Façade gauche
Ech : 1 : 50

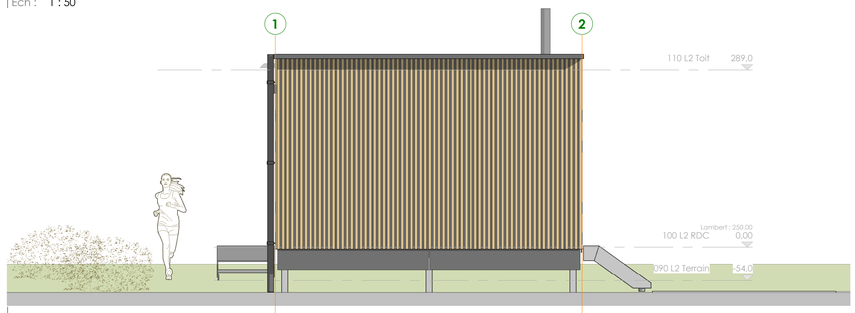

6 Façade droite
Ech : 1 : 50

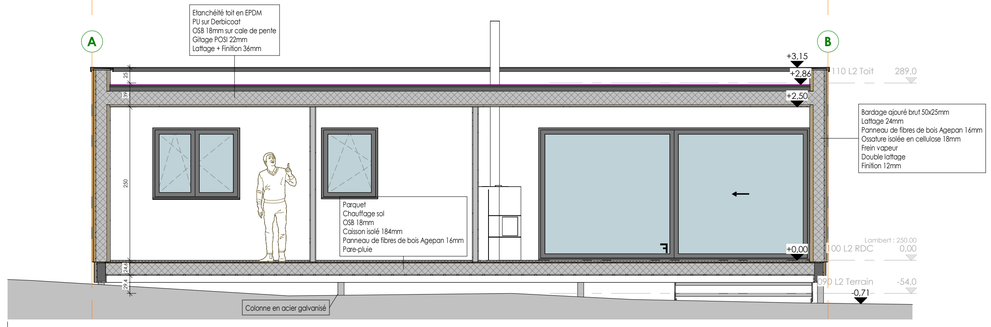

2 Coupe longitudinale
Ech : 1 : 50

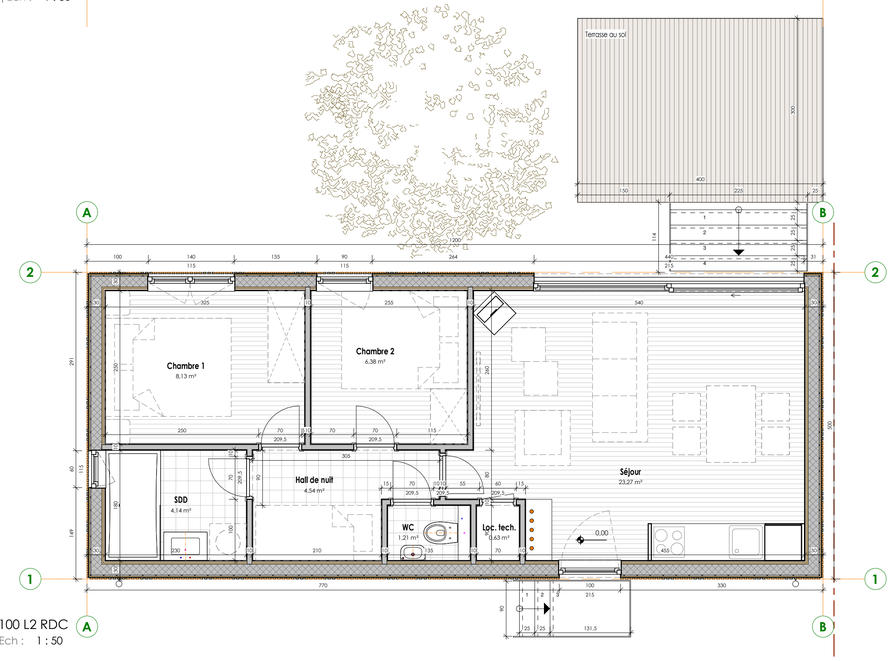

1 100 L2 RDC
Ech : 1 : 50

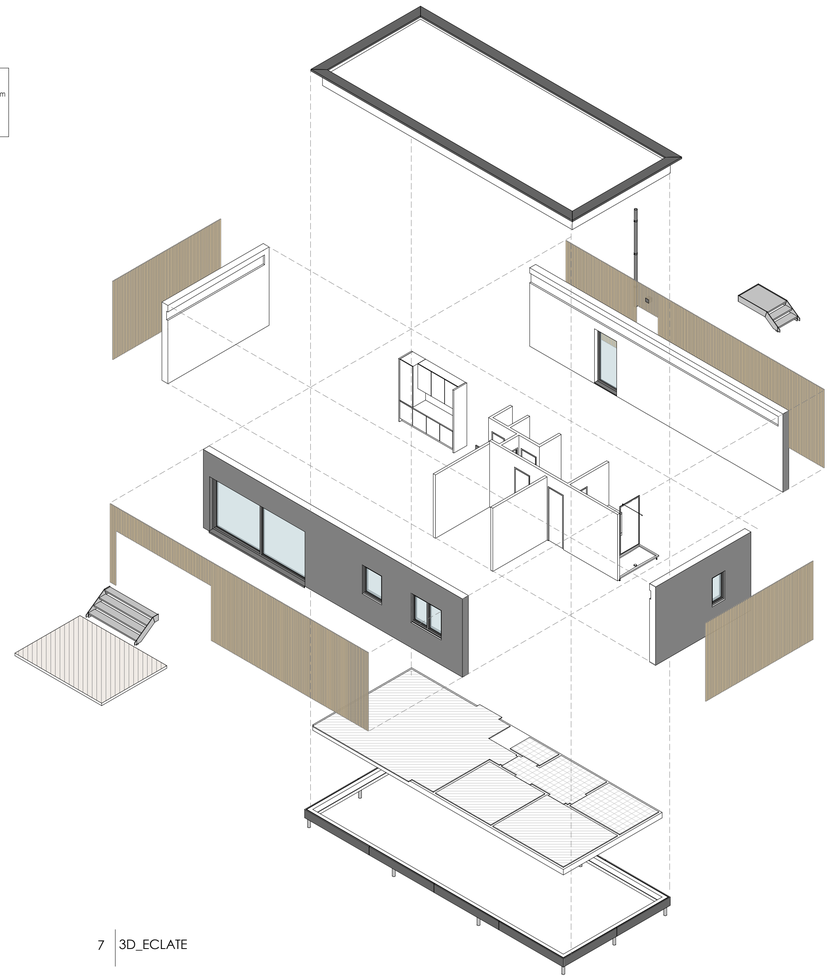

7 3D_ECLATE

Surfaces NETTES LOT 04	
Nom	Surface
100 L2 RDC	
Chambre 1	8,13 m²
Chambre 2	6,38 m²
Chambre 2	Non fermée
Hall de nuit	4,54 m²
Loc. tech.	0,63 m²
SDD	4,14 m²
Séjour	23,27 m²
WC	1,21 m²
	48,29 m²

10 cm =
0 1 2 3 4 5 mètres
1/50

INDICE	NATURE DES MODIFICATIONS	DES	ARC	DATE

TOUTES LES COTES SONT A VERIFIER SUR CHANTIER - La cotation des plans correspond aux dimensions entre surfaces brutes et ne prend pas en compte les épaisseurs des revêtements tels que enduits muraux, plafonnages, faïences, carrelages et les surépaisseurs de chapes nécessaires. Tout aménagement de mobilier est renseigné aux plans à titre indicatif. Seuls le cahier des charges et les spécifications éventuelles aux compromis de vente sont à prendre en compte.

PROJET:

GABARIT DE BASE SIA

Description longue du projet

- ○ AVANT-PROJET
- ● PERMIS URBANISME
- ○ SOUMISSION / ADJUDICATION
- ○ EXECUTION

MAITRE DE L'OUVRAGE:

Client
Adresse - Rue
CP - Ville
Tél - Fax
Resp.Nom - Resp.GSM

Signature:

ARCHITECTE:

SIA architects

Pixel Park
Chaussée de Marche 598 - B-5101 NAMUR
+32 81 32 31 70

Résidence Bouton d'Or IV
Rue Ermesinde 6b - L-8416 STEINFORT
+352 263 100 601

www.sia-arch.eu | **office@sia-arch.eu**

Signature:
Pour S.I.A. sa
Jean-Paul MENTEN
Adm. délégué
Pour S.I.A. sa
Thierry GELDOF
Adm. délégué

CHEF DE PROJET: ALEXANDRE Laurent — +32 495 58 04 64 - alo@sia-arch.eu

ENTREPRENEUR:

Entreprise
Rue
CP - Ville
Tél - Fax - Mail
Resp.Nom - RespGSM

Signature:

SITUATION:

PAYS: BELGIQUE
PROVINCE: Province de Namur
COMMUNE: Namur
ADRESSE: 5101 - ERPENT
Chaussée de Marche, 598
CADASTRE: Sec 1 Div 1 - 100a1

Date: 20.05.2022

Echelle: 1 : 50

OBJET DU PLAN:

L.02 : Plan d'étage, façade et axonométrie

N° plan: XXX0 ARC

17-05-22 10:30:07

PLAN PROVISOIRE