

## DE INSTALLATIE IS CONFORM

**Datum(s) van controle:** 12/03/2026 15:09 15:09 **Uitgiftedatum verslag:** 12/03/2026  
12/03/2026 15:09 16:09  
**Verslagnummer:** 0581-260312-08

### Identificatie van het erkend organisme en de agent-bezoeker:

Naam: Normec BTV

Adres: Roderveldlaan 2, 2600 Berchem

T: 09 252 45 45 E: oostvlaanderen-btv@normecgroup.com Ondernemingsnummer: 0406.486.616

De agent-bezoeker: nummer 0581

### Identificatie van derden:

Opdrachtgever: ABBELOOS DIRK

Adres: WOLFPUTSTRAAT 104, 9041 OOSTAKKER

Naam eigenaar, uitbater of beheerder: WINKEL

Adres: ANTWERPSESTEENWEG 386, 9040 SINT-AMANDSBERG

Verantwoordelijke voor de uitvoering van het werk: ABBELOOS DIRK

Adres: WOLFPUTSTRAAT 104,9041 OOSTAKKER

BTW-nummer:

### Identificatie van de elektrische installatie:

Naam: WINKEL

Adres: ANTWERPSESTEENWEG 386, 9040 SINT-AMANDSBERG

EAN- code:

Nummer teller: 1LGZ0481479167

Private hoogspanningscabine: Nee

Type installatie: werkeenheid

### Gegevens van de controle:

Type controle volgens Boek 1 - KB 08/09/2019: Gelijkvormigheidscontrole voor de ingebruikname - nieuwe installatie (6.4),  
Controlebezoek (6.5)

Datum uitvoering van de installatie: Vanaf 01/10/1981 tot 01/06/2020, Vanaf 01/06/2020

**Informatie inhoud controle:** Geen

Afwijking(en) deel 8 Boek 1 - KB 08/09/2019: toegepast

Ander(e) wettelijk(e) kader(s): n.v.t.

Verslagnummer 0581-260312-08

VMA - 66.02



Elektrische installaties op lage en zeer lage spanning  
(Boek 1 - KB 08/09/2019)

#### Maatschappelijke zetel / Siège social:

Roderveldlaan 2  
2600 Berchem

Ondernemingsnummer / Numéro d'entreprise: 0406.486.616

RPR Antwerpen / RPM Anvers  
normecbtv.com

**Gegevens van de elektrische installatie:**

Spanning en aard van de stroom: 3 x 230V

Voedingsleiding hoofdbord: Type: XGB - Doorsnede: 4 x 10 mm<sup>2</sup>

Type aardelektrode: Onbekend

Aantal borden: 2

Nominale waarde bescherming aansluiting: 25A

Type algemene schakelaar: 4P 40A/300mA

Type aardverbindingssysteem: TT

Aantal stroombanen: 3+8 (reserve inbegrepen)

**BESCHRIJVING:**

Geplaatste differentieelstroominrichtingen: 4P 40 A 30 mA type A,  
beschermde stroombanen: Zie schema's  
aantal: 1

Geplaatste differentieelstroominrichtingen: 2P 40 A 30 mA type A,  
beschermde stroombanen: Zie schema's  
aantal: 1

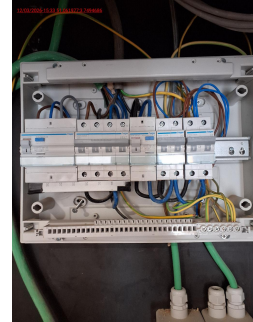

Document met uitwendige invloeden: aanwezig  
Ref. lijst evacuatiewegen en moeilijk evacueerbare ruimten: n.v.t.  
Documenten van de veiligheidsinstallaties: Geen meegedeeld  
Documenten van de kritische installaties: Geen meegedeeld  
Situatieplan van de aardverbindingen: n.v.t.  
Ref. verslag gelijkvormigheidscontrole: n.v.t.  
Plaatsaanduiding ondergrondse leidingen: mondeling meegedeeld  
Andere gegevens: geen meegedeeld

---

**Resultaten van de controle:****Metingen en beproevingen:**

Spreidingsweerstand van de aardverbinding: 21 Ohm Waarde van de algemene isolatieweerstand: 5 MOhm

Test van de differentieelstroominrichtingen via testknop: OK

Test van differentieelstroominrichtingen via opwekken foutlus: OK

Continuïteit van de beschermingsgeleiders: OK

**Vastgestelde inbreuken:**

Geen

**Opmerkingen:**

- 1 Dit verslag kan gebruikt worden voor de verzwaaring.



Verslagnummer 0581-260312-08

VMA - 66.02

Elektrische installaties op lage en zeer lage spanning  
(Boek 1 - KB 08/09/2019)

**Besluit van de controle:**

**1. De elektrische installatie voldoet aan de voorschriften van Boek 1 van het koninklijk besluit van 8 september 2019 tot vaststelling van Boek 1 betreffende de elektrische installaties op laagspanning en op zeer lage spanning, Boek 2 betreffende de elektrische installaties op hoogspanning en Boek 3 betreffende de installaties voor transmissie en distributie van elektrische energie. De volgende controle moet worden uitgevoerd uiterlijk vóór: 12/03/2031**

**Tijdstip van afwerking:**

agent-bezoeker 0581 i.o. van de technisch directeur

12/03/26 16:14

De technisch directeur, ir. Bart van Rossum



**Mededelingen:**

- a) Betekenis van:
- inbreuken: niet-conformiteit van het gecontroleerde object ten opzichte van wat er in de rubriek 'controle' staat, wat invloed heeft op de besluitvorming. Mogelijk synoniem (vooral terug te vinden in oudere documenten): vaststelling/ gebrek.
  - opmerkingen: betreffen zaken die geen invloed hebben op de besluitvorming, of buiten het kader van de controle vallen en een risico inhouden, of organisatorische gegevens. Mogelijk synoniem (vooral terug te vinden in oudere documenten): nota.
- b) Kopieën: Dit verslag mag niet anders dan in zijn geheel vermenigvuldigd worden.
- c) Wij vestigen uw aandacht op de Koninklijke Besluiten van 12 augustus 1993 en 4 mei 1999 die de veiligheidsvoorschriften vastleggen waaraan de bestaande arbeidsmiddelen (machines, apparaten, gereedschappen en installaties) moeten voldoen. Met de voorschriften van deze besluiten werd geen rekening gehouden bij dit onderzoek.
- d) Inbreuken volgens boek III van de codex over het welzijn op het werk:  
De elektrische installaties op arbeidsplaatsen van voor 01/01/1983 (1/10/1981) dienen gecontroleerd te worden zoals voorzien in boek III van de codex. Bij een controle volgens bijlage III.2-1 van de codex worden de risico's in de rubriek inbreuken genoteerd. Als basis voor de identificatie van de risico's worden de actuele inzichten gebruikt, m.a.w. het KB van 08/09/2019. Hierdoor bestaat de kans dat er bij een volgende periodieke controle nieuwe inbreuken kunnen zijn. Dit door een aanpassing van de wetgeving.  
Verhelpen van de inbreuken op bijlage III.2-1 van de codex kan op 2 manieren: de installatie conform maken met het KB 08/09/2019 Boek 1 / risicoanalyse maken, preventiemaatregelen voorstellen, deze implementeren en opvolgen. Uit deze risicoanalyse dient te blijken dat de restrisico's aanvaardbaar zijn. In alle gevallen is er de verplichting een risicoanalyse op te stellen (KB 27/03/1998 / codex).
- e) Tenzij hierboven anders vermeld zijn er volgens de bekomen informatie geen veiligheidsinstallaties, geen kritische installaties en geen zones met ontploffingsgevaar aanwezig.

Verslagnummer 0581-260312-08

VMA - 66.02



Elektrische installaties op lage en zeer lage spanning  
(Boek 1 - KB 08/09/2019)

**Maatschappelijke zetel / Siège social:**

Roderveldlaan 2  
2600 Berchem

Ondernemingsnummer / Numéro d'entreprise: 0406.486.616

RPR Antwerpen / RPM Anvers  
normecbtv.com