

**Verslag van onderzoek / Rapport de contrôle**

|  |   |   |                          |                           |
|--|---|---|--------------------------|---------------------------|
| <b>Verslagnummer:</b><br>N° de rapport:                            | 206/2019/2/14/1   | <b>Datum van bezoek:</b><br>Date de visite:   | 14/02/2019               |                           |
| <b>Opdrachtgever:</b><br>Donneur d'ordre:                          | VAN DONCK RONNY<br>Schransdreef 43 - 3090 OVERIJSE<br>BTW BE 0559.625.068 |   | <b>IK:</b><br><b>CI:</b> |                           |
| <b>Distributiebeheerder:</b><br>Gestionnaire de réseau:            | Sibelga   | <b>Nr teller:</b><br>N° compteur:<br>N° teller nachttarief:<br>N° compteur tarif de nuit: | 47518556                 | <b>EAN-nr:</b><br>N° EAN: |
| <b>Plaats van het onderzoek:</b><br>Lieu du contrôle:              | Veronesestraat 42 B1 APP SOUS SOL - 1000 BRUSSEL                          |   |                          |                           |
| <b>Eigenaar:</b><br>Propriétaire:                                  | TOISOUL JEROME<br>Veronesestraat 42 - 1000 BRUSSEL                        |   |                          |                           |
| <b>Installateur:</b>   | VAN DONCK RONNY   | <b>BTW/TVA:</b>   | BTW BE 0559.625.068      |                           |
| <b>Gebruikte interne procedure:</b><br>Procédure interne utilisée: | F-ELS271/APP1 (Periodieke controle van 1 appartement)                     |   |                          |                           |

**Beschrijving van de gecontroleerde installatie / description de l'installation contrôlée:**

|  |  |   |  |
|--|--|---|--|
| <b>Aard van onderzoek:</b> AREI / Genre de contrôle:         | RGIE   | <b>Art. hh:</b> 86  | <b>Art. onderzoek:</b> 271                 |
| <b>Onderzoek:</b> / Contrôle:                                | Appartement  |   |  |
| <b>TT - net/spanning:</b> / Réseau TT - tension:             | <b>Meter / Bord verbinding / Liaison compteur-tableau:</b>       |   | <b>Max. beveiliging / Protection max.:</b> |
| 3x230V   | 4 x 16 mm <sup>2</sup> XVB                                       |   | 40A  |
| <b>Aardelektrode /</b><br><b>Electrode de terre:</b>         | 19.35 Ohm  | <b>Isolatie /</b><br><b>Isolément:</b>                            | 75.2 MOhm                                  |
|  |  | <b>Aantal verdeelborden /</b><br><b>Nombre de tableaux:</b>       | 2  |
| <b>Differentieelschakelaars/Interrupteurs différentiels:</b> | <b>Aantal eindstroombanen / Nombre de circuits terminaux:</b> 10 |   |  |
| <b>In(A)</b>   | <b>Δ In (mA)</b>   | <b>Type</b>   | <b>Eindstroombanen / terminaux</b>         |
| 40A  | 300mA  | A/s   | GENERAL B->G                               |
| 40A  | 30mA   | A/s   | CIRCUIT H -> J                             |
| <b>TestΔIn</b>   | <b>1.ΔIn</b>   | <b>AREI/RGIE</b>  |  |
| OK   | OK   | 271   |  |
| OK   | OK   | 271   |  |
| <b>Visueel nazicht Algemeen:</b><br>Contrôle visuel général: | OK   | <b>Rechtstreekse aanraking:</b><br>Contact direct:                | OK   |
|  |  | <b>Onrechtstreekse aanraking:</b><br>Contact indirect:            | OK   |
|  |  | <b>Aansluitingen:</b><br>Raccordements:                           | OK   |
|  |  | <b>Equipotentiale verbindingen:</b><br>Liaisons équipotentielles: | OK   |

**Inbreuken / Infractions:**

**Bijkomende inbreuken / Infractions supplémentaires:**

**Opmerkingen / Remarques:**

**Nota's / Notes:**

UNIQUEMENT LES PARTIES VISIBLES ET ACCESSIBLES ONT FAIT L'OBJET DE L'INSPECTION.  
L'EXTRACTEUR DANS LA SALLE DE BAIN SERAIT ADAPTÉ AU INFLUENCES EXTERNES SELON LES INFORMATIONS RECUES.  
UNIQUEMENT LES REMARQUES ET INFRACTIONS DU RAPPORT 227/2019/1/9/6 ONT FAIT L'OBJET DE L'INSPECTION.



**Besluit / Conclusion:**

De elektrische installatie voldoet aan de voorschriften van het A.R.E.I. / L'installation électrique est conforme aux prescriptions du R.G.I.E.

De ingangsklemmen van de algemene differentiëlschakelaar ontoegankelijk zijn gemaakt door verzegeling. / Les bornes de l'interrupteur différentiel général sont rendues inaccessibles par scellage.

Het ééndraadschema en opstellingschema werden voor gezien getekend en stemmen overeen met de installatie. / Le schéma unifilaire et de position ont été visés et sont conformes avec l'installation.

De volgende periodieke controle moet worden uitgevoerd binnen de door de van kracht zijnde reglementering voorgeschreven termijn (art. 271 A.R.E.I.) / Le prochain contrôle périodique est à effectuer dans le délai prescrit par la réglementation en vigueur (art. 271 R.G.I.E.)

**Volgend controlebezoek / Prochaine visite de contrôle:** 14/02/2044

**Naam en handtekening van de inspecteur, voor de directeur,**

**Nom et signature de l'inspecteur, pour le directeur,**

**VISUM (Datum / Date):**

FLORE Yoann

**Herinnering van de reglementaire voorschriften:** a) de verplichting het P.V. van het controlebezoek te bewaren in het dossier van de elektrische installatie; b) de verplichting in het dossier elke wijziging aangebracht aan de elektrische installatie te vermelden; c) de verplichting de F.O.D. die Energie onder zijn bevoegdheid heeft onmiddellijk in te lichten over elk ongeval aan personen overkomen en rechtstreeks of onrechtstreeks te wijten aan de aanwezigheid van elektriciteit; d) de verplichting, wanneer er overtredingen zijn vastgesteld tijdens het controleonderzoek, een nieuw controleonderzoek te doen verrichten door hetzelfde erkend organisme om na te gaan of na afloop van de termijn van één jaar de overtredingen verdwenen zijn. Indien tijdens dat tweede onderzoek wordt vastgesteld dat er nog overtredingen overblijven, moet het erkend organisme een kopie van het proces-verbaal van het controleonderzoek sturen naar de Algemene Directie Energie die belast is met het hoog toezicht op de huishoudelijke elektrische installatie.

**Rappel des prescriptions réglementaires:** a) l'obligation de conserver le P.V. de visite de contrôle dans le dossier de l'installation électrique; b) l'obligation de renseigner dans le dossier toute modification intervenue dans l'installation électrique; c) l'obligation d'aviser immédiatement le S.P.F. ayant l'Energie dans ses attributions, de tout accident survenu aux personnes et dû, directement ou indirectement, à la présence d'électricité. d) l'obligation lorsque des infractions ont été constatées lors de la visite de contrôle, de faire effectuer une nouvelle visite de contrôle par le même organisme agréé afin de vérifier la disparition des infractions au terme du délai d'un an. Dans le cas où, lors de cette seconde visite, des infractions subsistent, l'organisme agréé se doit d'envoyer une copie du procès-verbal de visite de contrôle à la Direction générale de l'Energie préposée à la haute surveillance des installations électriques domestiques.

le delegue de l'organisme  
agreé

le responsable de l'exécution  
des plants

Rue Veronese 42

Prop: Chauvin Jerome

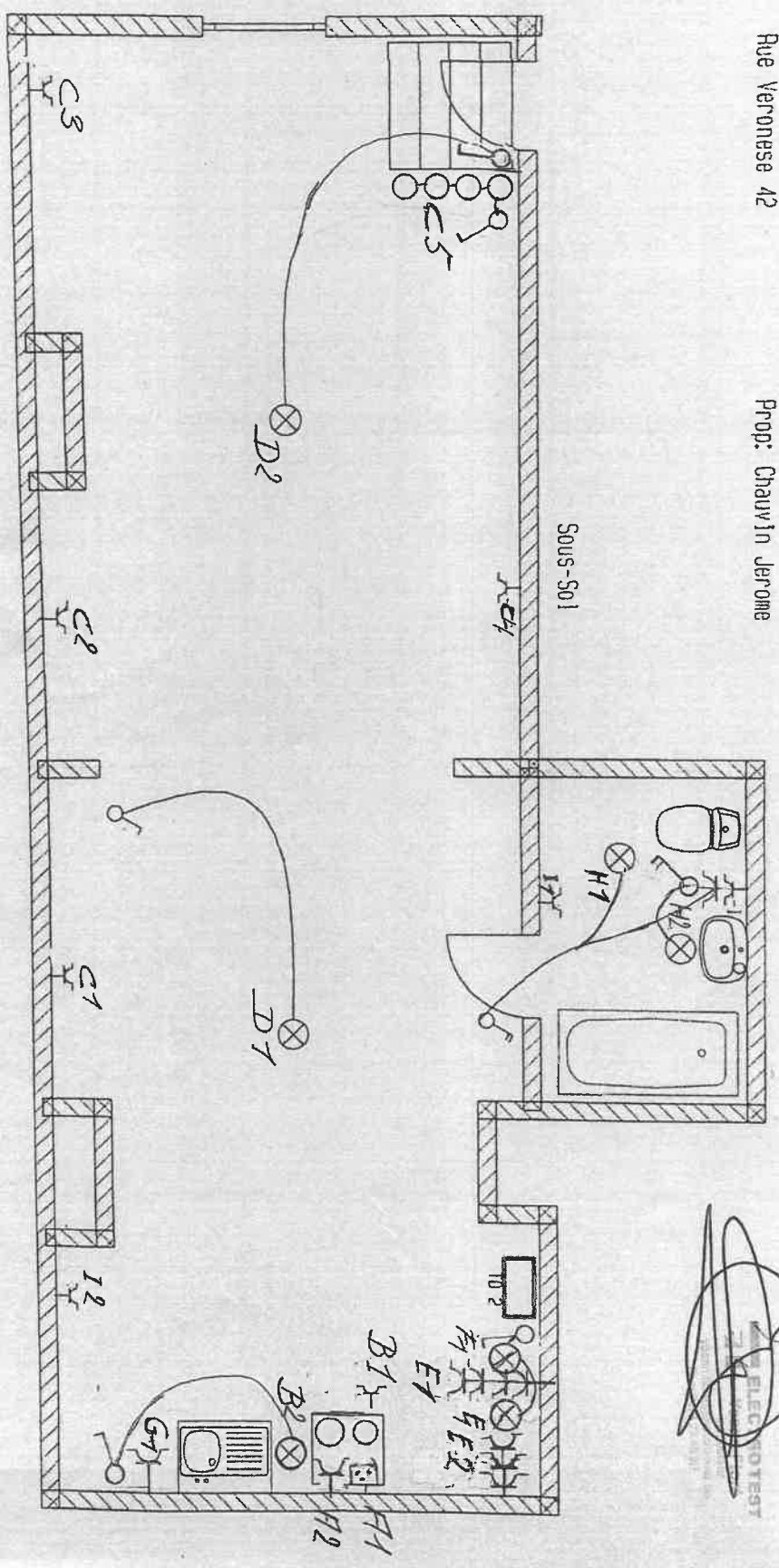

14 FEV 2019  
ELECTROTEST

Tournoi Périsse  
05/01/18

Rue Verpense 42

Prop: Chauvin Jerome

1° appartement sous 501

White Eagles Renovation s.p.a.  
TVA 0881 176 155  
GSM 0482 97 5051

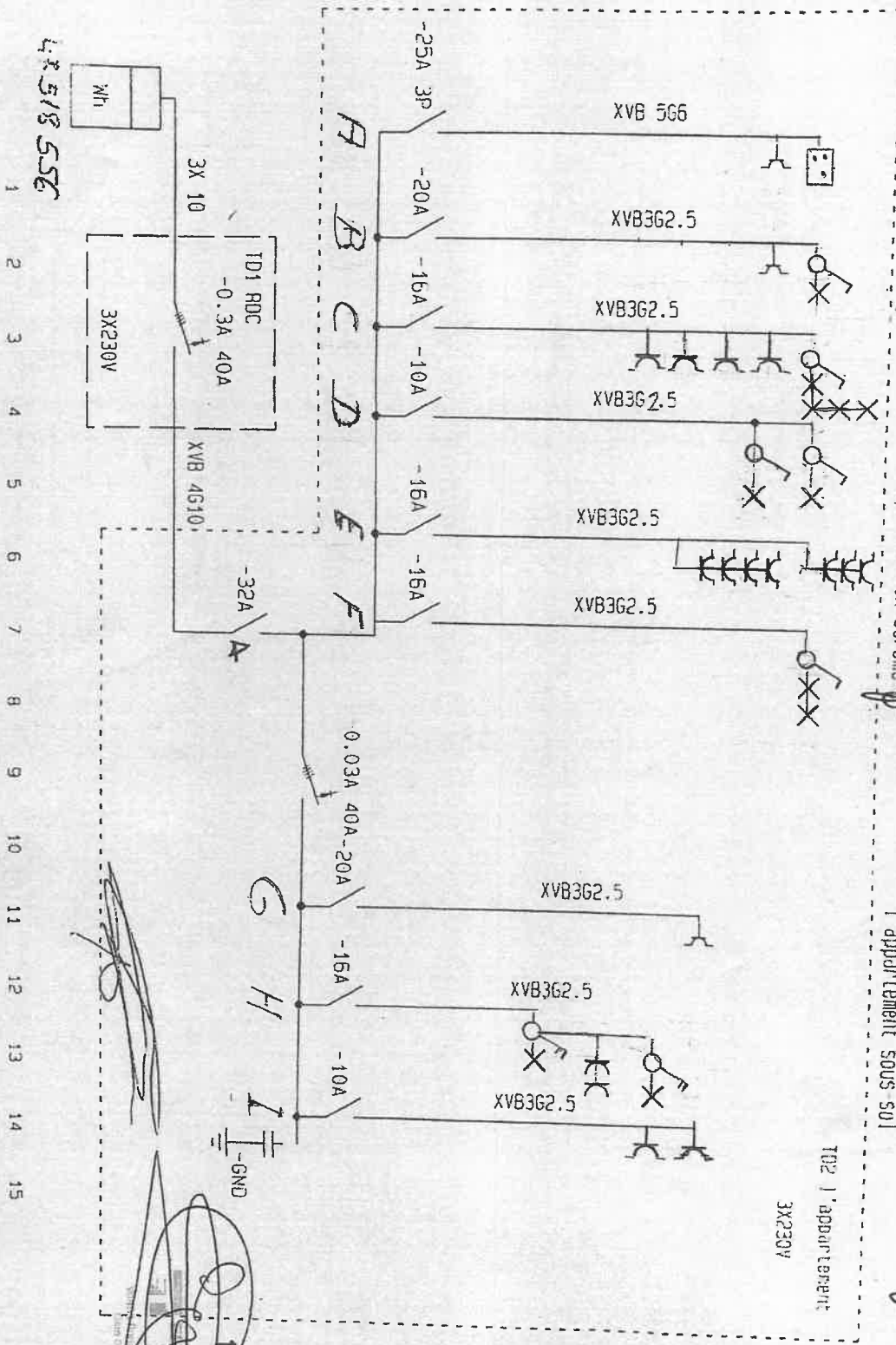

47518556  
1  
2  
3  
4  
5  
6  
7  
8  
9  
10  
11  
12  
13  
14  
15

TD1 RDC  
-0.3A 40A  
3X 230V  
XVB 4610  
-32A  
A  
0.03A 40A-20A  
G  
-16A  
H  
-10A  
I  
-GND  
11 FEB. 2019  
165 km  
GFC  
1000 07  
1000 07  
1000 07

- A . TAQUES + FOUR
  - B . PRISES HOTTE + Eclairage pl. Travail.
  - C . PRISES LIVING + Eclairage Lit
  - D . ECLAIRAGE Placard  
INTERRUPTEUR GENERAL  
DIFFERENTIEL 30 mA
  - G . LAVE-VAISSELLE
  - I . CHAUDIERE + Prise radiateur S.D.B.
  - H . SALLE DE BAIN
- 

E quadruple prise et Triple prise pl. Travail

F Eclairage pl Travail (gauche)