



Distributienetbeheerder : EANDIS Nr teller : 3414661  
 Gestionnaire de réseau de distribution : N° comp :

Verslag van onderzoek:

Rapport de contrôle:

N°: 08/0124 EAN code :

Aard onderzoek : AREI	86	87/86	87/88	88	95	97	270	271	276	276bis	TT	TN	IT	Vooschr. netbeheerder Prescription du gest. de réseau de distr.
Genre de contrôle : RGIE	<input checked="" type="radio"/>	<input type="radio"/>	<input type="radio"/>	<input type="radio"/>	<input type="radio"/>	<input type="radio"/>	<input type="radio"/>	<input checked="" type="radio"/>	<input type="radio"/>	<input type="radio"/>	<input checked="" type="radio"/>	<input type="radio"/>	<input type="radio"/>	<input checked="" type="radio"/>

Plaats van het onderzoek : Hoogvlaak, 32, 1930 Kaventem  
 Lieu du contrôle :

Eigenaar Mw. EERDEKENS Adres : edem  
 Propriétaire : Adresse : B.V.DA

Installateur Bankande wmk + Electro VANDER DONCK BTW / TVA : 0543.051.564  
 Datum van het onderzoek : 03.03.2016 Ik/C.I. :  
 Date du contrôle : Inspecteur : Buelens J

Onderzoek / Contrôle :  Woning / maison  Appart. 3de verdiep

Spanning 2x230V Meter / bord verbinding : V.O.B. 10mm<sup>2</sup> Max. beveiliging : 2x40A  
 Tension Liaison compteur-tableau : Protection max.

Aardelectrode : 2 pennen Isolatie : 18,02 Mohm Aantal verdeelborden : 1  
 Electrode de terre : 28,6 Ohm Isolement : Nombre de tableaux :

Differentieelschakelaars			Aantal eindstroombanen : <u>8</u>	TestΔIn		1.ΔIn		AREI / RGIE		
In (A)	Δ In (mA)	type		OK	NOK	OK	NOK	270	271bis	278
<u>40/2</u>	<u>300</u>	<u>(A)</u>	<u>3 aut 20AIEP</u>	<input checked="" type="radio"/>	<input type="radio"/>	<input type="radio"/>	<input type="radio"/>	<input type="radio"/>	<input type="radio"/>	<input checked="" type="radio"/>
			<u>1 aut 25AIEP</u>	<input type="radio"/>	<input type="radio"/>	<input type="radio"/>	<input type="radio"/>	<input type="radio"/>	<input type="radio"/>	<input type="radio"/>
<u>40/2</u>	<u>30</u>	<u>(A)</u>	<u>3 aut 16AIEP</u>	<input checked="" type="radio"/>	<input type="radio"/>	<input type="radio"/>	<input type="radio"/>	<input type="radio"/>	<input type="radio"/>	<input checked="" type="radio"/>
			<u>3 aut 20AIEP</u>	<input type="radio"/>	<input type="radio"/>	<input type="radio"/>	<input type="radio"/>	<input type="radio"/>	<input type="radio"/>	<input type="radio"/>

Visueel nazicht : algemeen : OK NOK directe aanraking : OK NOK  
 Contrôle visuel : générale :   contact direct :   Indirecte aanraking : OK NOK  
 Contact indirect :

Aansluitingen : OK  NOK  Potentiaalvereffeningen : OK  NOK   
 Raccordements : Liaisons equipotentielles :

Inbreuken / Infractions : (zie keerzijde / voir verso) VISUM :  
 Opmerkingen / Remarques : Datum/date :

Méant



Beesluit / Conclusion

De installatie is — niet — conform met het AREI  
 en mag — niet — tijdelijk — in dienst gesteld worden — in dienst blijven.  
 L'installation est — n'est pas — conforme au RGIE  
 et peut — ne peut pas — temporairement — être mise en service — rester en service.  
 De algemene differentieelschakelaar is verzegeld met een loodje met het teken E.T.  
 L'interrupteur différentiel général est scellé par plomb portant l'insigne E.T.  
 Het ééndraadschema en opstellingschema werden voor gezien getekend en stemmen overeen met de installatie.  
 Le schéma unifilaire et le schéma de position sont visés et sont conformes avec l'installation.

Niet conform	Conform	N° vorig rapport
276bis AK <u>18 m</u> → <input type="radio"/>	276bis HK <input type="radio"/>	..... / .....
271 AK <input type="radio"/>	271 HK <input type="radio"/>	..... / .....
276 AK <input type="radio"/>	271 HK <input type="radio"/>	..... / .....

- Overeenkomstig artikel 274 van het AREI, moeten zonder vertraging de werken worden uitgevoerd die nodig zijn om de vastgestelde inbreuken te doen verdwijnen, en moeten alle gepaste maatregelen worden getroffen opdat bij het indienst blijven van de installatie de inbreuken geen gevaar zouden vormen voor de personen of goederen. Herkeuring uiterlijk 1 jaar na keuringdatum.  
 - Conformément à l'art. 274 du RGIE, les travaux nécessaires pour faire disparaître les infractions constatées au moment de la visite doivent être exécutés sans retard et toutes mesures adéquates doivent être prises pour qu'en cas de maintien en service des installations les infractions ne constituent pas un danger pour les personnes et les biens. Nouveau contrôle au plus tard un an après date de contrôle.  
 o Het controlebezoek door ET voorzien door art. 271 van het AREI moet plaats hebben uiterlijk op : 03/03/2035  
 La visite de contrôle prévue par l'art. 271 du RGIE doit avoir lieu au plus tard 18 mois après la date de l'acte de vente.  
 o Het controlebezoek voorzien door art. 276bis van het A.R.E.I. moet plaats hebben uiterlijk 18 maanden na de datum van de verkoopakte.  
 La visite de contrôle prévue par l'art. 276bis du R.G.I.E. doit avoir lieu au plus tard 18 mois après la date de l'acte de vente.

voor de directeur, de inspecteur / pour le directeur, l'inspecteur :

NOTE : a) l'obligation de conserver le P.V. de visite de contrôle dans le dossier de l'installation électrique. b) l'obligation de renseigner dans le dossier toute modification intervenue dans l'installation électrique. c) l'obligation d'aviser immédiatement le S.P.F. Avant l'Energie dans ses distributions, de tout accident survenu au personnel et du, directement ou indirectement, à la présence d'électricité. d) l'obligation lorsque des infractions ont été constatées lors de la visite de contrôle, de faire effectuer une nouvelle visite de contrôle par le même organisme agréé afin de vérifier la disparition des infractions au terme du délai de un an. Dans le cas où, lors de cette seconde visite, des infractions subsistent, l'organisme agréé se doit d'envoyer une copie du procès-verbal de visite de contrôle à la Direction générale de l'Energie préposée à la haute surveillance des installations électriques domestiques.

Rapp. EIs/EI1.1.04



**BVBA Elektro Van der Donckt**

**Diegemstraat 178 bus 1**

**1930 Zaventem**

**Tel/fax: 02/725.66.90**

**Gsm: 0495/23.20.96**

**E-mail: [elektro.van.der.donckt@telenet.be](mailto:elektro.van.der.donckt@telenet.be)**

**Ondernemersnummer: 0873.051.567 RPR Leuven**

**Naam en adres eigenaar:**

Mr. en Mevr. Eerdekens

Hoogstraat 32

1930 Zaventem

**Adres van de installatie:**

Hoogstraat 32

1930 Zaventem

**Naam en adres installateur:**

BVBA Elektro Van der Donckt

Diegemstraat 178 bus 1

1930 Zaventem

Tel/fax. 02/725.66.90

Gsm: 0495/23.20.96

E-mail: [elektro.van.der.donckt@telenet.be](mailto:elektro.van.der.donckt@telenet.be)

Ondernemersnummer 0873.051.567 RPR Leuven

**BVBA Elektro Van der Donckt**



Diegemstraat 178 bus 1

1930 ZAVENTEM

Tel./Fax: 02 725 66 90

GSM: 0495 23 20 96

E-mail: [Elektro.van.der.donckt@telenet.be](mailto:Elektro.van.der.donckt@telenet.be)

Ondernemersnr. 0873.051.567 RPR Leuven

Aannemersnr. 04.26.11

**Naam en adres keurende maatschappij:**

Elektro-test v.z.w.

Steenwagenstraat 48

1820 Melsbroek



*03.03.2010*  
**ELECTRO-TEST**

van BUELENS  
Gsm: 0032 475 80 73 20

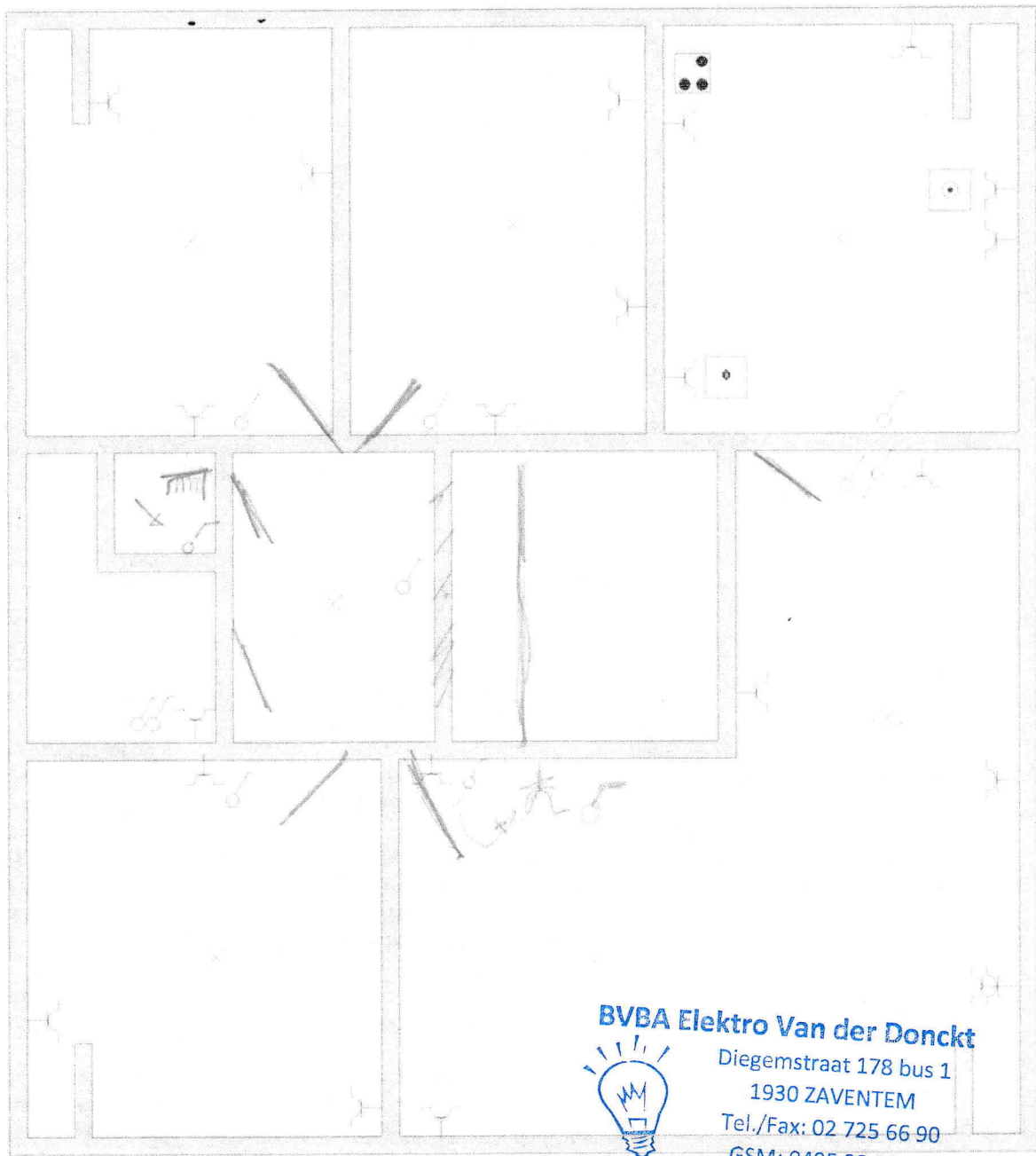

**BVBA Elektro Van der Donckt**  
 Diegemstraat 178 bus 1  
 1930 ZAVENTEM  
 Tel./Fax: 02 725 66 90  
 GSM: 0495 23 20 96



E-mail: [Elektro.van.der.donckt@telenet.be](mailto:Elektro.van.der.donckt@telenet.be)  
 Ondernemersnr. 0873.051.567 RPR Leuven  
 Aannemersnr. 04.26.11

*Van der Donckt Geert*

Adres installatie	De verantwoordelijke:	Naam eigenaar:	Afgevaardigde erkend organisme
Mr. en Mevr. Eerdekens Hoogstraat 32 1930 Zaventem	Van der Donckt Geert Datum      Handtekening	Datum      Handtekening 	Datum      Handtekening

*Jan Buelens*

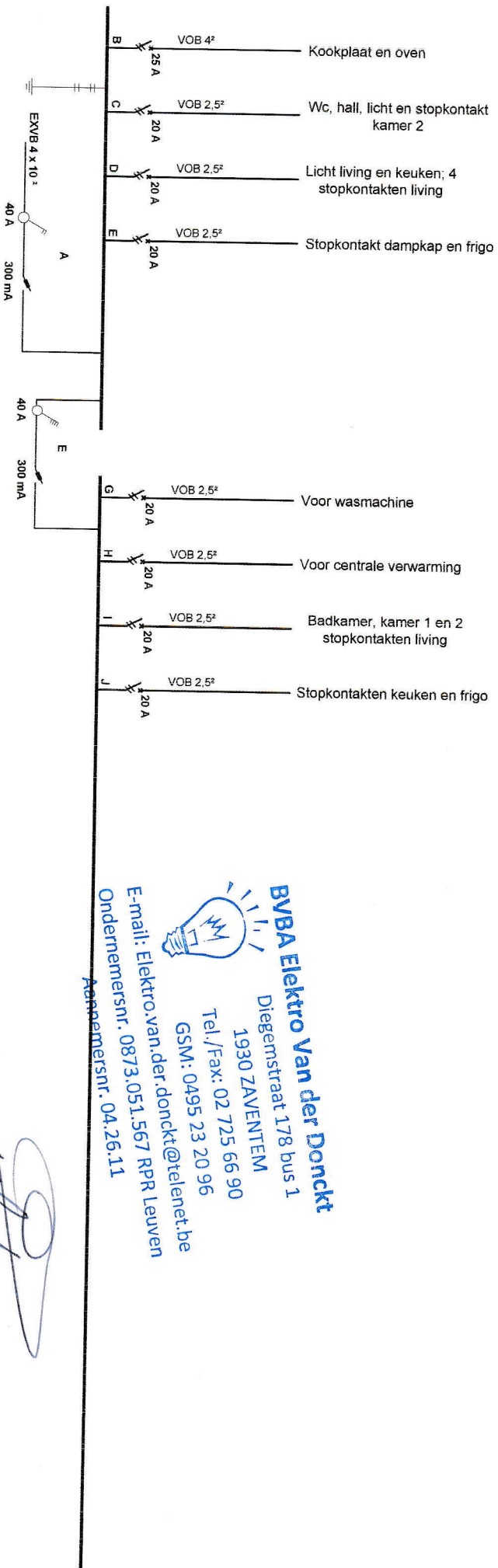

**De installateur.**  
 Naam: Van der Donckt Geert  
 Ondern. Nr.: 0873.051.567  
 Handtekening:  
 Datum:

**Voor de erkende controle-instelling.**  
 Naam: Elektro -fest TRO-TEST  
 Handtekening: J. BUELENS  
 GSM: 0228 475 80 74 80  
 Datum:

**De eigenaar.**  
 Naam: Mr. en Mevr. Ferdieken  
 Adres: Hoogstraat 32  
 1930 Zaventem  
 Handtekening:  
 Datum:

**BVBA Elektro Van der Donckt**  
 Diegenstraat 178 bus 1  
 1930 ZAVENTEM  
 Tel./Fax: 02 725 66 90  
 GSM: 0495 23 20 96  
 E-mail: Elektro.van.der.donckt@telenet.be  
 Ondernemersnr. 0873.051.567 RPR Leuven  
 Ondernemersnr. 04.26.11

*Mr. van der Donckt Geert*

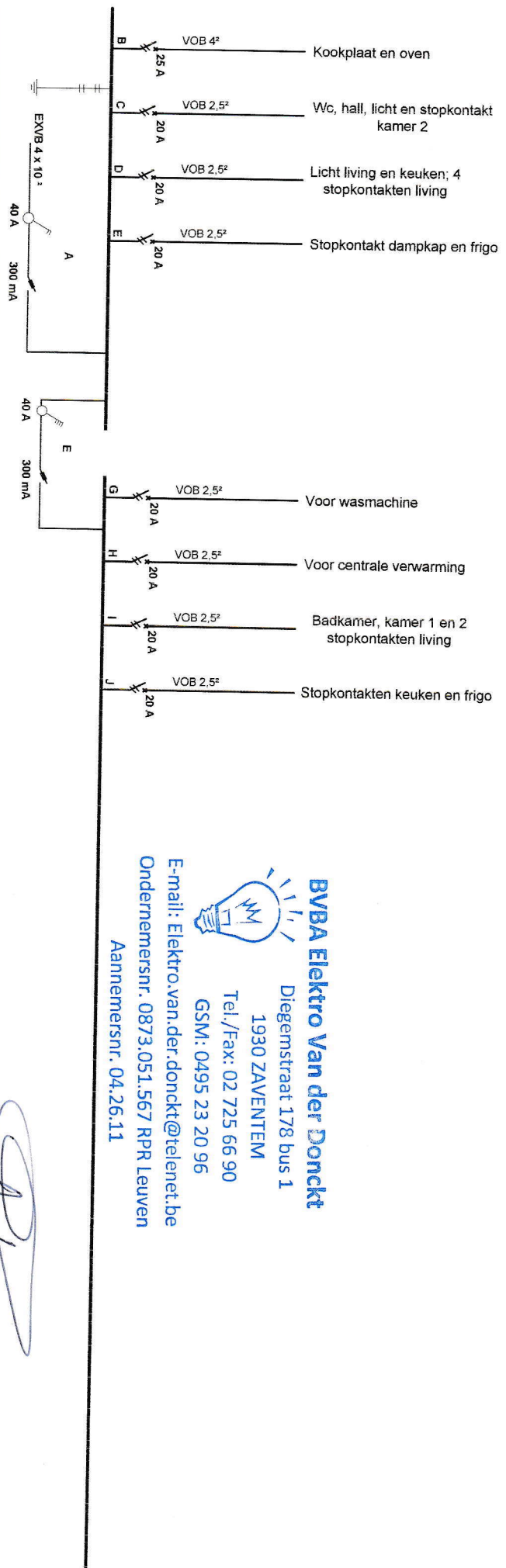

**De installateur.**  
 Naam: Van der Donck Geert  
 Ondern. Nr. 0873.051.567  
 Handtekening:  
 Datum:

**Voor de erkende controle-instelling.**  
 Naam: Elektro - test  
 Handtekening:   
 Datum: 

**De eigenaar.**  
 Naam: Ml. en Mewr. Eerdekens  
 Adres: Hoogstraat 32  
 1930 Zaventem  
 Handtekening:  
 Datum:

**BVBA Elektro Van der Donck**  
 Diegemstraat 178 bus 1  
 1930 ZAVENTEM  
 Tel./Fax: 02 725 66 90  
 GSM: 0495 23 20 96  
 E-mail: Elektro.van.der.donck@telenet.be  
 Ondernemersnr. 0873.051.567 RPR Leuven  
 Aannemersnr. 04.26.11

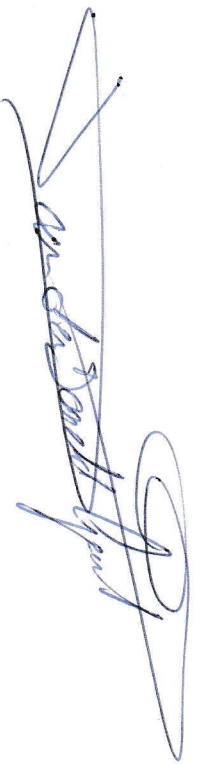



## Elektrisch bord

Mr. en Mevr. Eerdekens

- A. **Algemene verliesstroomschakelaar 2 polig 40 A 300 mA**
- B. Zekering 2 polig 25 A voor kookplaat en oven
- C. Zekering 2 polig 20 A voor verlichting en stopkontakten wc, hall, kamer 2
- D. Zekering 2 polig 20 A voor verlichtingen living en keuken en 4 stopkontakten living
- E. Zekering 2 polig 20 A voor stopkontakten dampkap en frigo
  
- F. **Gevoelige verliesstroomschakelaar 4 polig 40 A 30 mA**
- G. Zekering 2 polig 20 A voor wasmachine
- H. Zekering 2 polig 20 A voor centrale verwarming
- I. Zekering 2 polig 20 A voor badkamer, kamer en 2 stopkontakten living
- J. Zekering 2 polig 20 A voor stopkontakten keuken en frigo

**BVBA Elektro Van der Donckt**

Diegemstraat 178 bus 1

1930 ZAVENTEM

Tel./Fax: 02 725 66 90

GSM: 0495 23 20 96

E-mail: [Elektro.van.der.donckt@telenet.be](mailto:Elektro.van.der.donckt@telenet.be)  
Ondernemersnr. 0873.051.567 RPR Leuven  
Aannemersnr. 04.26.11

**ET** **ELECTRO-TEST**  
Jan BUELENS  
Ost 0032 475 80 73 90