

STAD SCHERPENHEUVEL-ZICHEM

PROCES-VERBAAL VAN OPMETING EN AFPALING

betreffende de percelen, gelegen in de stad Scherpenheuvel-Zichem, eerste afdeling -Scherpenheuvel-, sectie B, nummers 422/g2 & 422/h2

werd er overgegaan tot het opmeten en vaststellen van de grenzen van het lot 1, thans zijnde deel van nr. 422/g2
het lot 2, thans zijnde nr. 422/h2 en deel van nr. 422/g2

Na omstandige opmeting en de bijhorende opzoekingen werden de lijnen met nummers 1 - 2 - 3 - 4 - 5, aangeduid als grenzen van het lot 1
3 - 4 - 5 - 6 - 7, aangeduid als grenzen van het lot 2

De overeengekomen grenslijnen hebben volgende eigenschappen:

- de grenzen 1 - 2 & 6 - 7:
 - Op basis van bestaande grensstenen en afsluitingen;
- de grenzen 2 - 3 & 3 - 7:
 - Op basis van bestaande afsluitingen;
- de grens 3 - 4 & 4 - 5:
 - Nieuwe grens;
- de grenzen 5 - 1 & 5 - 6:
 - Op basis van bestaande wegenis en grensstenen.

De punten 1 en 6 betreffen bestaande grensstenen.
De punten 2, 3 en 7 zijn gematerialiseerd door middel van een nieuwe grenssteen.
Het punt 4 betreft de overgang tussen het zadeldak en het plat dak van woning nr. 117.
Het punt 5 is niet gematerialiseerd.

Ten bewijze daarvan heb ik, onder dagtekening als in hoofding, huidig proces-verbaal opgesteld en ondertekend om te dienen als naar recht.

Gedaan te Scherpenheuvel-Zichem, de 27/06/2018

Ing. Olivier Buyckx

Bij de administratie van de Opmetingen & Waarderingen werd het plan in de database van de afbakeningsplannen gecodeerd met volgend referentienummer:

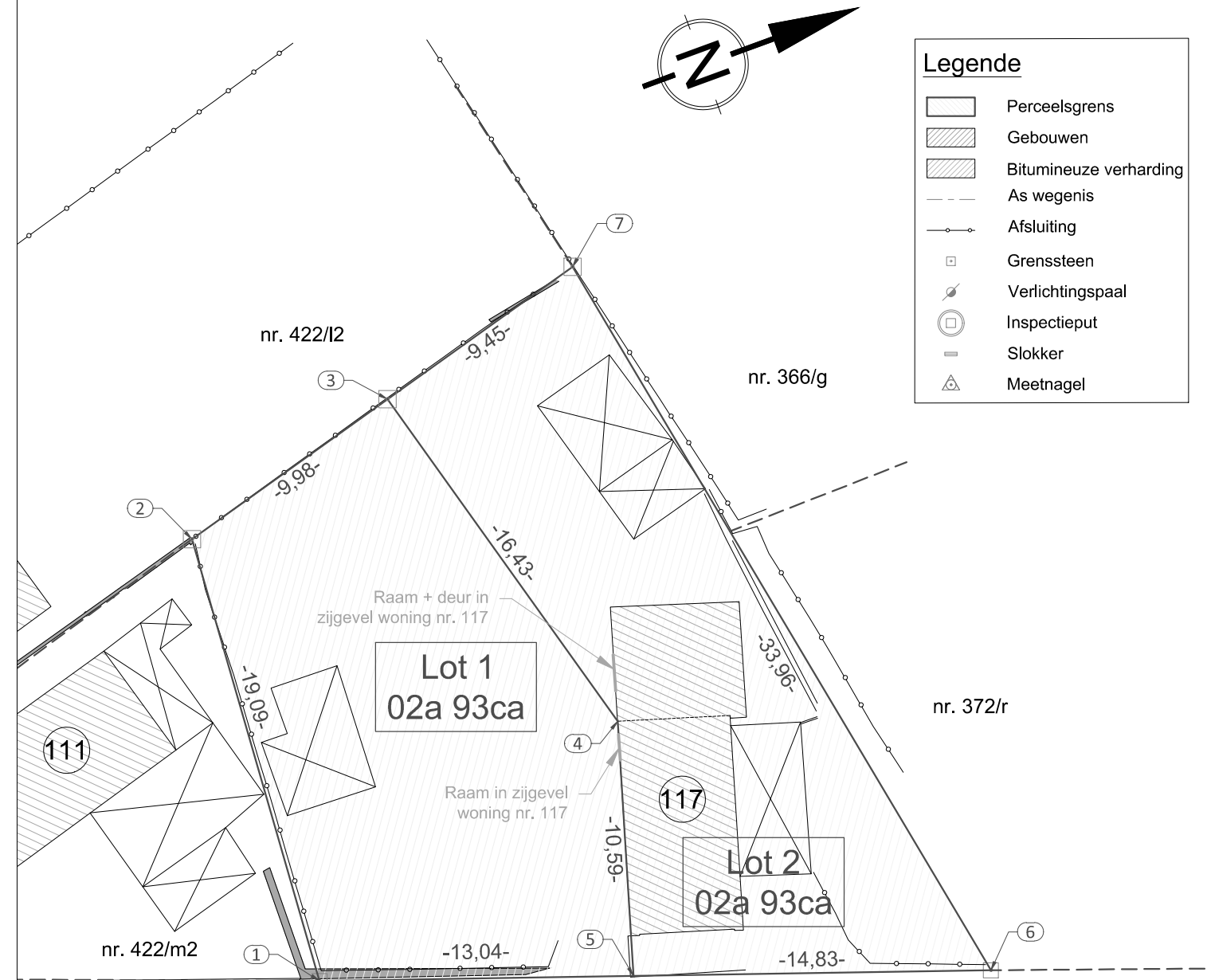
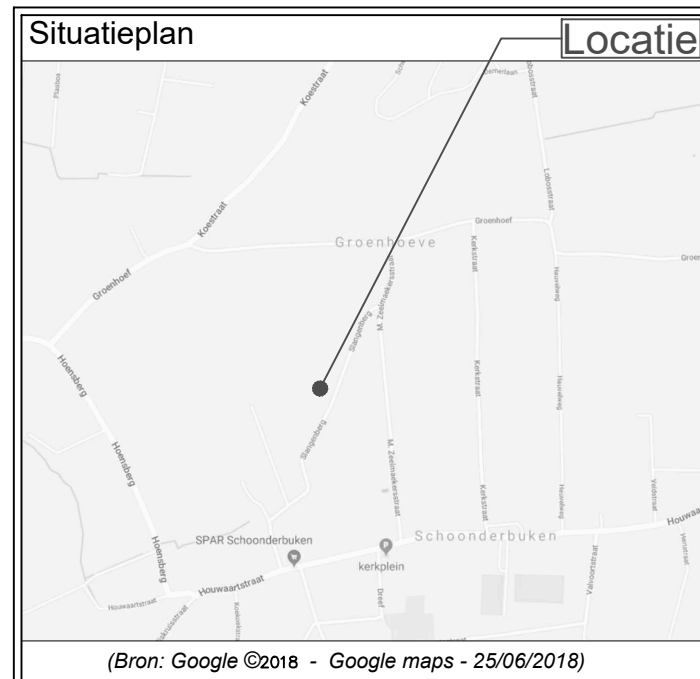
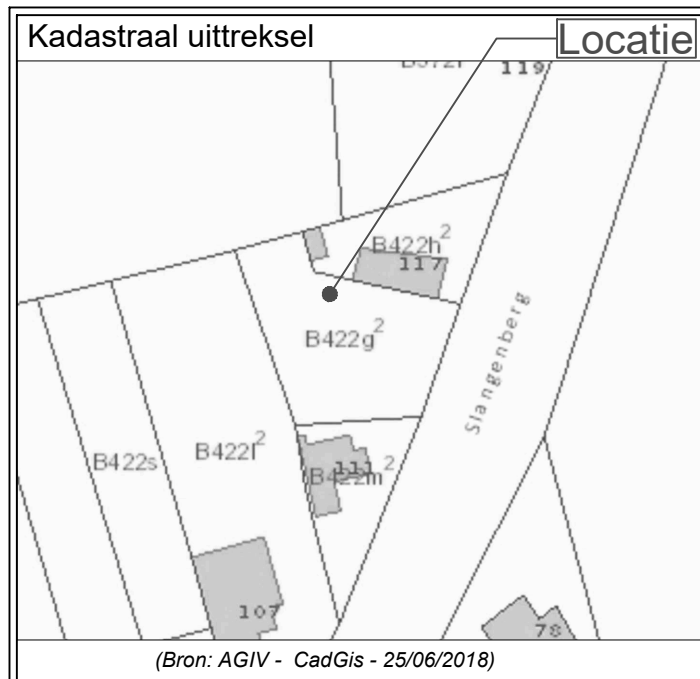

Slangenbergh - BW nr. 27
Gemeenteweg - Bitumineuze verharding

COÖRDINATENLIJST			
Nr.	X	Y	AARD
1	190463,406	184391,000	Bestaande grenssteen
2	190444,365	184392,328	Nieuwe grenssteen
3	190441,705	184401,944	Nieuwe grenssteen
4	190457,536	184406,325	Hoek gebouw
5	190467,690	184403,316	Niet gematerialiseerd
6	190472,563	184417,325	Bestaande grenssteen
7	190439,185	184411,051	Nieuwe grenssteen