**AUTONOME SECURITY CONTROLE VZW**Erkend **CONTROLEORGANISME**Maatschappelijke zetel : **Ketelstraat 111 – 3454 Rummen**Tel. **0483/429830**E-mail **bureek@asc-controle.be**BTW **BE 0826-131-776**IBAN **BE 32 7512 0493 7802**

Agent-bezoeker belast met het onderzoek : .

**VERSLAG VAN EEN HUISHOUDELIJKE ELEKTRISCHE INSTALLATIE OP LAAGSPANNING
EN OP ZEER LAGE SPANNING**

AARD ONDERZOEK	VOORSCHRIFTEN
CONTROLEBEZOEK :	BOEK 1 - KB 08/09/2019
	6.5.1 t/m 6.5.7.1

1.- IDENTIFICATIE - INLICHTINGEN

* Datum onderzoek	18/02/2022	Verslag nummer	Tp2022-0105
* Adres installatie	Lindestraat 72 3545 Halen		
* Eigenaar of DNG			
* Installateur	Jatech Liniestraat 46 3545 Halen	BTW	BE 0770.808.817
* DNB	Fluvius	EAN Code	-
Type van de lokalen	Wooneenheid : Woning Detail : Schema's in bijlage		

2.- BESCHRIJVING VAN DE AANSLUITING		3.- METINGEN EN OPGESTELD MATERIAAL	
Nominale spanning in Volt	400/230	Verspreidingsweerstand v.d. aardinrichting in Ω	14
Automaat DNB	40A max	Algemeen isolatieniveau RI in M Ω	10
Voedingskabel Hoofdbord \emptyset	4 x 10 mm ²	Borden	1
Nominale waarde v.d. bescherming v. d. aansluiting	Zie aut DNB	Einstroombanen	6
Type Aardelektrode	Pennen	Type algemene schakelaar	40A 300mA

4.- VASTGESTELDE INBREUKEN OP DE VOORSCHRIFTEN VAN HET BOEK 1 (KB 08/09/2019)**6.5.1 t/m 6.5.7.1****1** **Geen****Eventuele afwijkingen waarmee rekening gehouden werd : Boek 1 – 8.2.1 + 8.2.2****5.- BESLUIT**

- 1.- De elektrische installatie **voldoet** aan de voorschriften van het **BOEK 1 (KB 08/09/2019)**
- De volgende periodieke controle moet worden uitgevoerd uiterlijk op **18/02/2047** alsook voor de ingebruikname van elke belangrijke wijziging of beduidende uitbreiding voor deze datum.
 - De ingangsklemmen van de automatische differentieelstroominrichting geplaatst bij het begin van de installatie waren – werden ontoegankelijk gemaakt door verzegeling. Het(de) ééndraadschema (s) en situatieplan(nen) werd(en) voor gezien getekend.

6.-UITGEVOERDE CONTROLES

Onderzoek conform interne **procedures 23** en werkinstructie **E006** op basis van de vermelde voorschriften bij het uitvoeren van het controlebezoek van een huishoudelijke elektrische installatie.

Identificatie meettoestel : Metrel idmt 06

6 a	Controle op de conformiteit van de uitvoering van de elektrische installatie overeenkomstig de voorgelegde schema's.
6 b	Controle van de staat (vastleggingen, beschadigingen....) van het vast geïnstalleerd elektrisch materieel en in het bijzonder voor wat betreft de schakelaars, de stopcontacten, de aansluitingen in de verdeelkasten en verbindingsdozen
6 c	Controle van de beschermingsmaatregelen tegen elektrische schokken bij rechtstreekse en onrechtstreekse aanraking
6 d	Controle van de werking van differentieelstroominrichtingen via eigen testinrichting
6 e	Controle van de foutlussen en de juiste aansluiting van de differentieelstroominrichtingen via de opwekking van een foutstroom tussen 2,5 en 2.75 maal de gevoeligheid van het apparaat.
6 f	De controle van de continuïteit van de equipotentiale verbindingen (hoofd – en bijkomende) en van de beschermingsgeleiders van de stopcontacten en van de vast opgestelde of verplaatsbare elektrische toestellen met vaste standplaats van klasse I
6 g	Visuele controle van vast of vast opgesteld elektrisch materieel .dat gevaar kan opleveren voor personen en goederen
6 h	Visuele controle van verplaatsbaar elektrisch materieel dat gevaar kan opleveren voor personen en goederen
6 i	De overeenstemming tussen de geïnstalleerde beschermingsinrichtingen tegen overstrom en de doorsneden van de respectievelijke stroombanen die ze beschermen.

7.- PLICHTEN VAN DE EIGENAARS, BEHEERDERS, HUURDERS

7 a	De eigenaar, beheerder of huurder is verplicht het verslag van het onderzoek te bewaren in het dossier van de elektrische installatie, samen met de ééndraadschema's en de situatieplannen.
7 b	De eigenaar, beheerder of huurder is verplicht in het dossier elke wijziging aangebracht aan de elektrische installatie te vermelden.
7 c	De eigenaar, beheerder of huurder is verplicht de Federale Overheidsdienst die Energie onder zijn bevoegdheid heeft onmiddellijk in te lichten over elk ongeluk van personen overkomen en rechtstreeks of onrechtstreeks te wijten aan de aanwezigheid van elektriciteit.
7 d	De eigenaar, beheerder of huurder is verplicht, wanneer er inbreuken zijn vastgesteld tijdens het controlebezoek, een nieuw controlebezoek te doen verrichten door hetzelfde erkend organisme om na te gaan of na afloop van de termijn van één jaar de inbreuken verdwenen zijn. Indien tijdens dat tweede bezoek wordt vastgesteld dat er nog inbreuken overblijven, moet het erkend organisme een kopie van het verslag van het controlebezoek sturen naar de Algemene Directie Energie die belast is met het hoog toezicht op de huishoudelijke elektrische installaties.

8.- NOTAS

Stopcontacten zonder aarding kunnen enkel gebruikt worden voor toestellen van klasse II.

9.- DE AGENT-BEZOEKER BELAST MET HET ONDERZOEK

NAAM
&
handtekening

ibv 400/230V
1420 p.p.m.

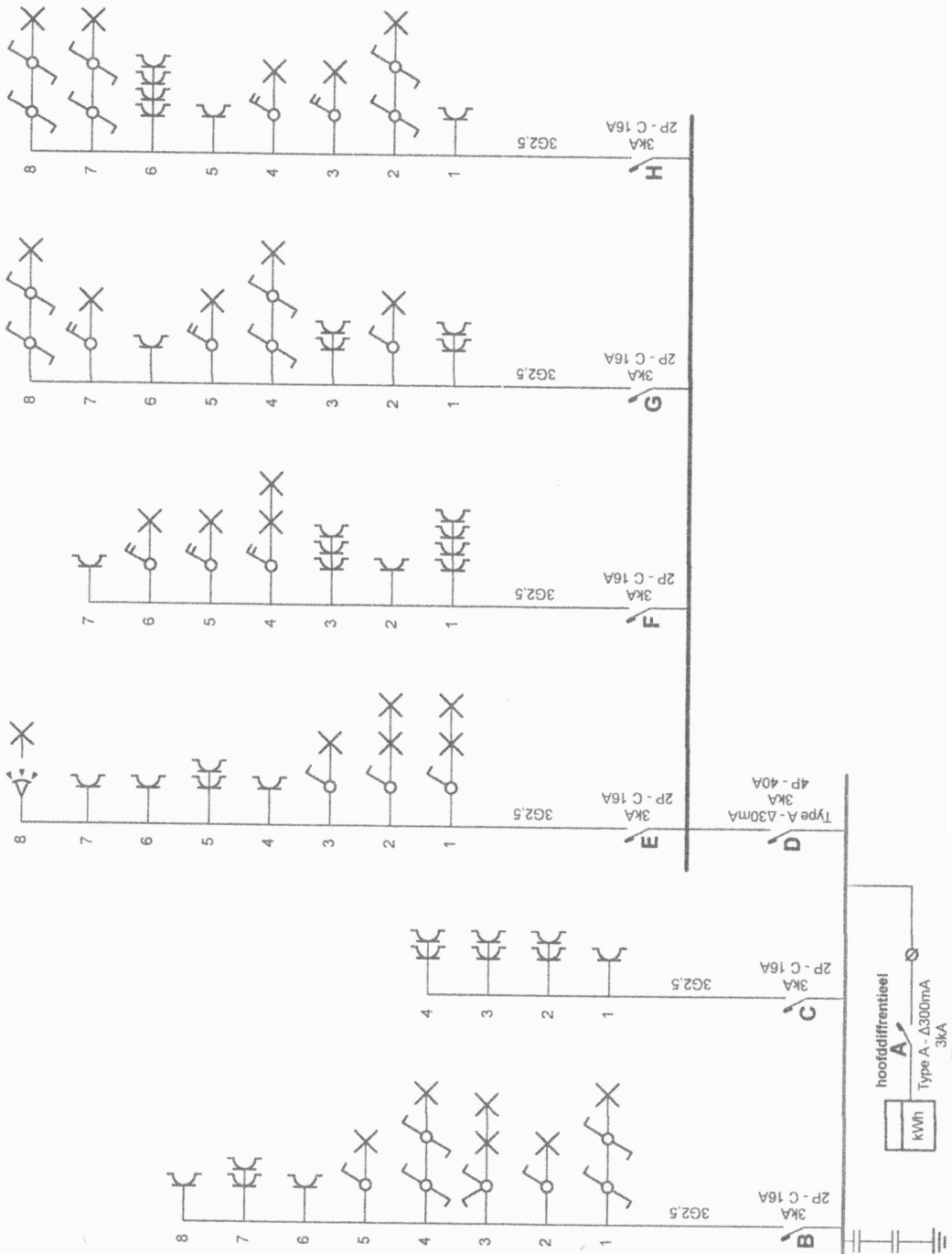

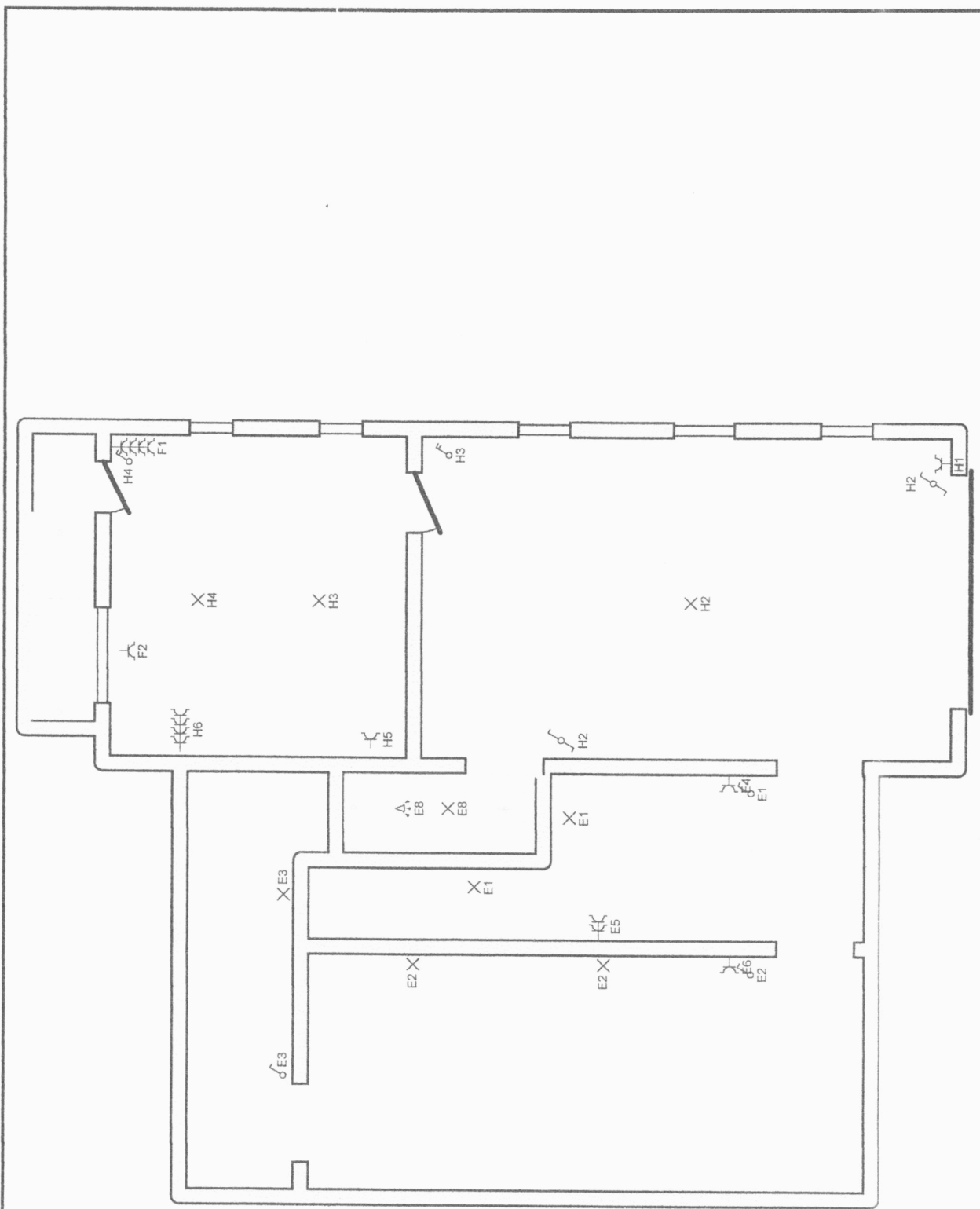

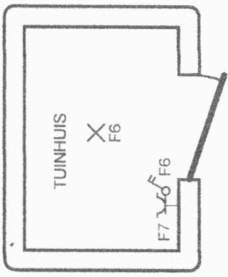

F5 X F5

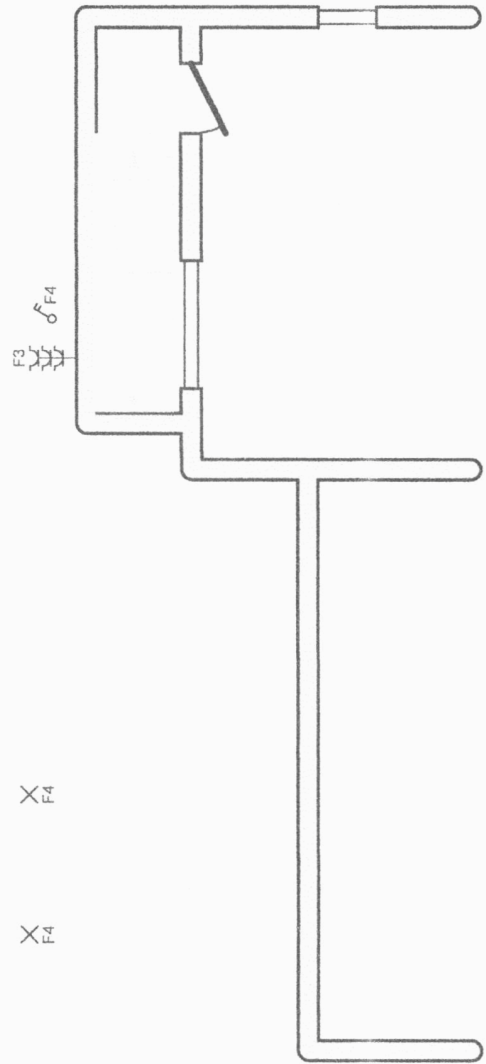

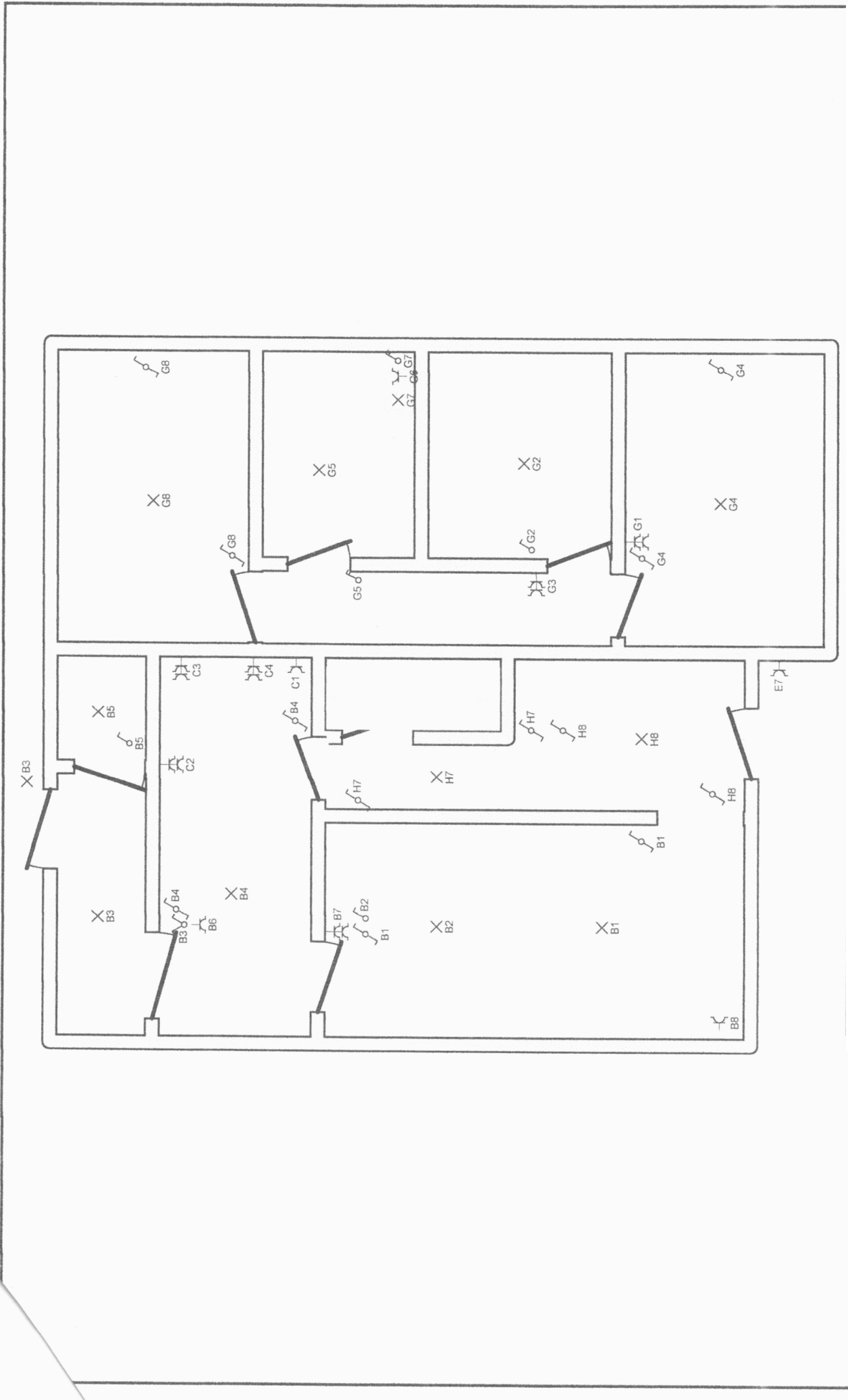

16A	16A	16A	16A	DIFF 30mA 40A
H	G	F	E	D

B = IIVING EN KEUKEN
 C = AANRECHT + FRIGO
 E = LAGE KELDER + STOPCONTACT VOORDEUR
 F = STOPCONTACT ACHTERDEUR + TUIN + TUINHUIS
 G = SLAAPKAMERS + BADKAMER
 H = GARAGE + WASPLEK + STOPCONTACTEN SLAAPKAMERS TEGEN
 BUITENMUUR

16A	16A	DIFF 300mA 40A
C	B	A