

Klantverantw.:
Opdrachtn.:
Klantnr.:
Cont.pers.: -
Tel.: -, Fax: -
GSM: - e-mail: -

ProKo.: LS03
Verslagnr.: 4392052
Voorl. verslagnr.:
Datum: 02/06/2014



Onafhankelijk Controle Bureau v.z.w.

Sunprofit
Montenaken 71
3202 RILLAAR

Afdeling: ELE

VERSLAG VAN ONDERZOEK VAN EEN PV-INSTALLATIE

(uitgevoerd onder BELAC accreditatie volgens interne procedure QPRO/ELE/001, §7.3)

Toestel/Install. ID:
Plaats van onderzoek: Halensestraat 2C ATTENRODE 3384
Datum van onderzoek: 30/05/2014
Basis onderzoek: gelijkvormigheidsonderzoek voor indienststelling
Onderzoeker:
Eigendom van: Aanwezige persoon:

ALGEMEENHEDEN

De installatie is gecontroleerd volgens de voorschriften van het

- Besluit van de Vlaamse Regering van 5 maart 2004 inzake de bevordering van de elektriciteitsopwekking uit hernieuwbare energiebronnen
- Mededeling van de Vlaamse Reguleringsinstantie voor de Elektriciteits- en Gasmarkt van 24 februari 2004
- A.R.E.I. art. 270

BESCHRIJVING INSTALLATIE

Zie ééndraadschema en opstellingsschema.

Opstelling	Aantal strings en panelen/string	2 Strings 12/8 Panelen	
PV panelen	Aantal-merk-type	20 x BISOL FULL BLACK 260 P 38,3V	
	Piekvermogen (Pmax)	5200	Wp
	Kortsluitstroom (Isc) +25°C	9	A
	Open Klemspanning (Voc)- 10°C	522,33	V
Omvormer	Aantal-merk-type	1 x SMA STP 5000TL-20	
	Serienummer	304967810	
	Max vermogen (Pac max)	5000	VA
	CE attest voorgelegd	OK	
	Eilandwerking	OK	
	Max.vermogen (Pdc max)	5100	Wp
	Max.toelaatbare stroom (Idc max)	11/10	A
	Max.ingangsspanning (Vdc max)	1000	V
Productiemeter	Serienummer	B0450084	
	Merk	CARLO GAVAZZI EM23-DIN	
	MID markering of ijking	CE M14 0051	
	Stand	150	Kwh
Metingen	Spreadingsweerstand	3,42	Ohm
	Isolatiweerstand	50	Mohm

1/2

INBREUKEN

GEEN

NOTA

Tenzij anders vermeld, maken de toestellen en apparaten aangesloten op de vaste installatie geen deel uit van de controle.

Het onderzoek beperkt zich tot de gemakkelijk toegankelijke, bereikbare en zichtbare delen van de installatie en sluit verborgen delen, zoals achter nissen, valse plafonds, e.d. uit.

BESLUIT**Besluitcode BC 1.1 en 2.1 : geen inbreuken**

De installatie is conform aan de hoger vermelde voorschriften.

De installatie mag in dienst gesteld worden / blijven.



Fotovoltaïsche zonne-energie installatie 5200 Wp

Type PV modules: 20 X BISOL FULL BLACK 260 P 38,3 V

Omvormer: SMA 5000 TL-20 TRIPower

Montage: opdakmontage

BISOL 260 P

1 string van 12 panelen

1 string van 8 panelen

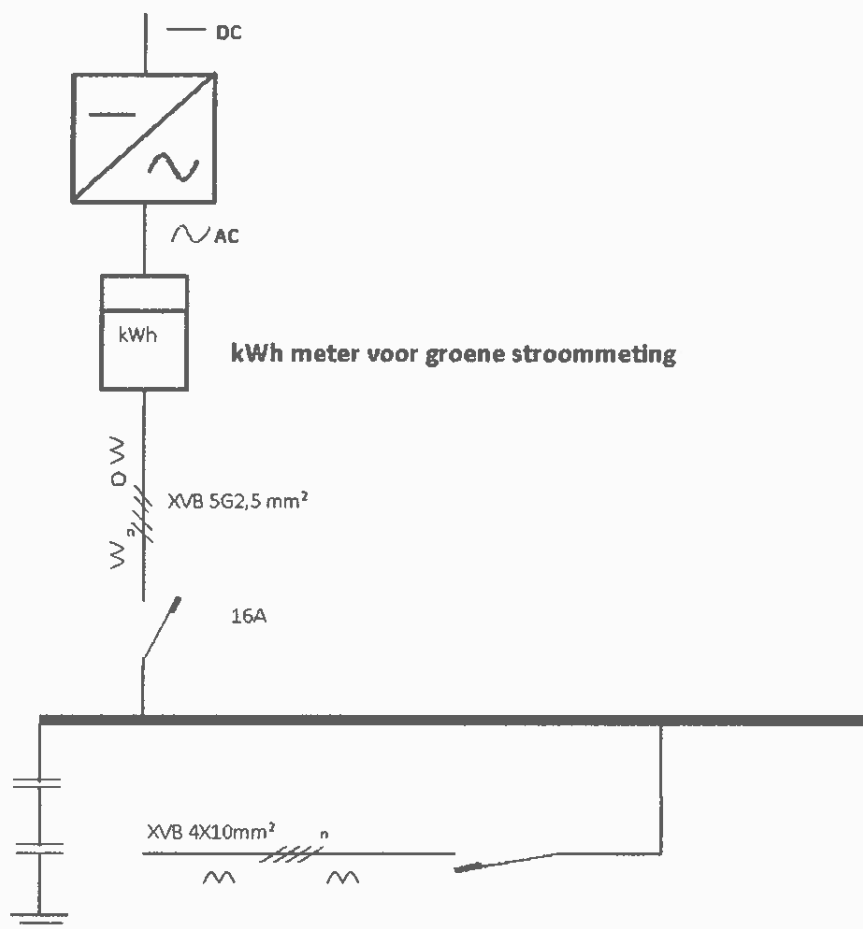

Bouwplaatsgegevens

Eigenaar:

Adres: Halestraat 2 C
3384 Wever

Datum:

Handtekening:

Aard van de stroom:

zonneinjectie

Spanning AC

400 V + N

Afgevaardigde van het erkend organisme:

sunprofit
www.sunprofit.be zón op je dak is euro's in je zak

Montenaken 71 - 3202 Rillaar - 0478/53.11.09

Datum : 22/05/2014

handtekening